ANUL XXXII No. 8643

ABONAMENTE

Lei 350 . . . . pe un an
„ 180 . . . . „ 6 luni
„ 90 . . . . „ 3 „
„ 1000 . . Instituții publice

ATELIERELE TIPOGRAFICE
IAȘI. — STR. LAPUȘNEANU 37

Telefoane { Redacția 391 / Administrația 394 / Serviciul de noapte 367

1 LEU

OPINIA

Ziar popular cotidian

SAMBATA 1 FEBRUARIE 1936

PREMII GRATUITE
Seria 64-a || Bon No. 37

DRUMURILE NOASTRE

După multe lucruri se poate cunoaște civilizația unui popor ; și între acestea cred că nu trebue de loc să trecem peste mijloacele de comunicație.

Ce-o fi zicând un străin despre Țara Românească, dacă norocul l-a favorizat să nu-și rupă gâtul pe drumurile ei ?

Puține țări ale lumii cred că pot prezenta tristul spectacol al unor drumuri asemenea acelor ale noastre.

Nu vorbim că automobilele nu pot pătrunde, dar, când ploile putrede ale toamnei ghiftuesc pământul de apă, nici vita răbdătoare a țăranului nu poate răzbi.

Dece acest spectacol barbar ? Nu pățește destule impozite cetățeanul romîn? Nu există destulă mână de lucru, când atâția desmoșteniți ai soartei abia așteaptă un câștig cât de modest pentru a-și astâmpăra foamea ? Râurile noastre n'au destul prund? Dealurile și munții noștri n'au destule cariere de piatră ?

Iată atâtea întrebări pe care trebue să și le pue orice contribuabil care-și ciocnește os de os pe drumurile noastre.

Este oare blestemat poporul acesta să n'aibă parte în veci de civilizație ? Să ardă opaiț, să mănânce mămăligă cu ceapă și să înoate în noroiu ?

N. V. GHEORGHIU

Cavoul regilor Angliei

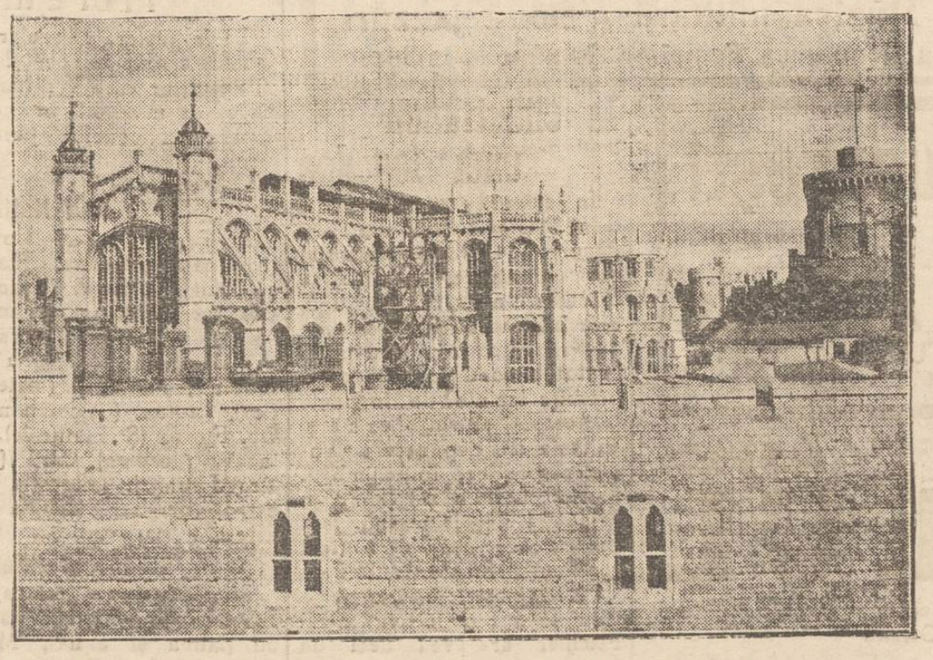

Clișeul nostru înfățișează impozanta capelă St. George dela Windsor, unde a fost înmormântat regele George V al Angliei, în cavoul regal, alături de strămoșii săi.

Cine-s nebunii?

La București, se duc tratative comerciale și financiare anglo-române. Pentru aceste tratative, Anglia a trimis... doi delegați.

Imperiul britanic, cu toată bogăția lui colosală, a socotit că e suficientă cheltuială cu doi oameni, pentru niște tratări negustorești.

Dar cum socotim noi, biata țărișoară saracă ?

Tratăm și noi la Paris niște aranjamente comercialo-financiare. Și avem acolo un buchet întreg de delegați.

La Geneva, cînd Franța și Anglia își trimet câte 4 sau 5 delegați, noi trimitem câte 40 !

Mai anii trecuți, la conferința inter-balcanică dela Atena, grecii (deși acasă la dînșii) aveau numai 4 delegați ; iar noi 40.

Și așa, la tot soiul de conferințe internaționale, ba tem recordul cu numărul delegaților, de parcă am fi cea mai mare, și mai bogată țară din lume !

Credeți că acuma, la București. cînd Anglia și-a trimis doi delegați, noi n'avem vre'o zece, toți cu diurne grase ?

Mă rog, cine-s nebunii : noi sau englejii ?

Lr.

Războiul colonial confirmă că

Aurul domină lumea

Lupta pentru sporirea producției mondiale de aur

Războiul italo-abisinian confirmă odată mai mult că aurul domină lumea. S'a văzut că pentru a putea rezista contra sancțiunilor și a face față marilor cheltueli de război' Italia a strâns inele și alte obiecte de aur. Abisinienii, datorită aurului pe care-l posedă, au reușit să-și procure arme și muniții, spre a-și apăra patria. Iar Anglia dacă se află astăzi în fruntea lumii dictând politica internațională, își datorește în bună măsură această supremație tot puterii aurului, pe care a știut să-l acumuleze veacuri dearândul din întisul ei imperiu.

*

Dealtfel povestea e destul de veche. Aurul guvernează lumea din cele mai vechi timpuri.

Documentele relevă că poporul chinez a fost primul care a cunoscut aurul. Încă în secolul al 15-lea înainte de Hristos, chinezii s'au ocupat cu exploatarea și întrebuințarea prețiosului metal.

Mai tirziu diferitele ramuri ale rasei semite au asociat aurul la toate manifestările puterii umane și divine. Grecii din antichitate n'au dat aurului o folosință comercială, ci l-au lăsat în slujba operelor de artă create de sculptori și bijutieri talentați. Romanii au fost aceia care au inaugurat efectiv epoca de circulație a monetelor de aur în toată lumea.

De atunci aurul a ajuns stăpînul lumii. Se afirmă că unul din scopurile călătoriei lui Cristofor Columb, a fost să descopere aur... nu America.

Inainte de plecare, el scris reginei Isabela a Spaniei : „Aurul este lucrul cel mai perfect. Cel care-l posedă, are tot ce dorește și ar putea realiza chiar Paradisul terestru".

Iar când Columb a ajuns în America, prima întrebare pusă indigenilor a fost : „Aveți aur aici ?"

*

Astăzi aurul are o însemnătate și mai mare, întrucât este baza întregului sistem monetar. De aceia se constată o muncă trudnică pentru sporirea producției mondiale de aur.

In fruntea statisticii se află Africa-de-Sud, a cărei producție de aur, în ultimul an, s'a ridicat la 10 milioane 486.000, adică 216 milioane dolari-aur. Locul al doilea este ocupat de Rusia cu 2 935.000 uncii, anică 87 milioane dolari-aur, Urmează Canada cu 66 mil. dolari-aur, Statele-Unite cu 58,7 milioane, Australia cu 16,4 milioane, Rhodesia cu 14 milioane, Mexicul cu 9,8 milioane, Nigeria cu 6,4 mil. India cu 6,3 milioane dolari aur.

Lupta pentru mărirea producției de aur este însă extrem de grea. Sursele devin din ce în ce mai reduse. De aceia producția generală de 410 mil. dolari-aur din anul 1934 a scăzut anul trecut la 407 milioane. Și scăderea va continua. După socoteala statisticianului Kitchin dela Liga Națiunilor, producția mondială de aur va fi în anul 1940 numai de 370 milioane dolari.

Poate însă că lumea ar dori să dispară odată aurul strălucitor și blestemat, care provoacă în acelaș timp satisfacțiile cele mai mari, dar și cele mai mari nenorociri.

a citi
în pag. 4-

ULTIMA ORA

Din toată lumea

Regele Eduard și căsătoria

Abea urcat pe tronul Angliei, regele Eduard a fost pus din nou în fața problemei delicate a căsătoriei. Se afirmă că în cercurile conducătoare britanice, s'a accentuat curentul pentru căsătoria noului suveran. Aceste cercuri doresc o regină pentru Anglia, mai ales în scopul de a se asigura succesiunea normală la tron.

După cum se știe, în manifestările sale cât timp a fost prinț de Wales, actualul rege Eduard VIII s'a dovedit ca un adversar al căsătoriei. In prezent însă, odată devenit rege, se speră că va putea fi convins să renunțe la celibat.

In ce privește prințesele care ar putea râvni Coroana Angliei, se vorbește despre o prințesă de Italia și una de Suedia.

Cel mai tânăr bătrân

Se știe că rezultatul alegerilor generale din Grecia a constituit un neașteptat succes al d-lui Venizelos. Bătrânul om politic al Greciei, deși departe de țară, a fost în permanentă legătură cu partidul și a pregătit admirabil alegerea.

Pentru activitatea sa neobosită, d. Venizelos e supranumit „cel mai tânăr bătrân". Deși octogenar, mai păstrează o surprinzătoare putere de muncă. D. Venizelos poate lucra 16 și chiar 18 ore din 24, fără a se simți ostenit.

Dar ce-i mai interesant, este că manifestă idei și atitudini de autentic revoluționar, caracteristice tinerilor. De aceia d. Venizelos merită într'adevăr porecla de „tânărul bătrân".

Fasciștii și moartea regelui George

Curentul anti-englez din Italia provoacă manifestațiuni penibile împotriva Marei-Britanii.

Faptul s'a dovedit și cu prilejul morții regelui George V.

Astfel un ziar fascist din Torino a publicat un comentar cu totul deplasat, în sensul că moartea suveranului Angliei ar fi oarecum o pedeapsă cerească pentru atitudinea ostilă a Marei-Britanii față de Italia.

Comentarul a indispus până și pe conducătorii fasciști, care au dispus confiscarea ziarului cu notița nedelicată.

Palestina, regat ?

Ziarul arab „Alif-Ba" din Damasc, scrie că în Palestina se accentuează mișcarea monarhistă. Acțiunea este condusă nu numai de arabi, ci și de evrei.

Proectul este de a se realiza un regat evreo-arab. Palestina ar urma să devie monarhie și emirul Abdulla să fie proclamat rege. In felul acesta ar dispărea frictiunile dintre evrei și arabi și Palestina s'ar putea desvolta subt o conducere comună.

Rămine însă de văzut, dacă Anglia n'are nimic împotriva acestui proect.

Cel mai mare clopot

Pentru olimpiada dela Berlin s'a confecționat un clopot gigantic.

Clopotul cîntărește 15,000 Kgr, are un diametru de 2,80 metri și înălțimea de 2,70 m. El va fi instalat în vârful unui turn de 76 metri înălțime.

Clopotul dela Berlin, cel mai mare din lume, va da semnalul jocurilor olimpice.

Impozit pe unghii

In orașul Hong-Kong din China s'a introdus un impozit original. Impozitul se aplică femeilor care-și lăcuesc unghiile. Aceste femei trebuie să plătească o taxă anumită, primind în schimb o dovadă că au voie să-și văpsească unghiile. Contravenientele sînt pedepsite cu o amendă destul de severă.

Acest impozit se aplică numai femeilor chineze. Europencele și americancele au voie să-și boească unghiile, fără a achita vreo taxă.

Eondurile rezultate din noul impozit vor servi la ajutorarea șomerilor.

Partidele politice și „Cagero"

Cred că vă amintiți interpelarea d-lui Madgearu și răspunsul d-lui dr. Costinescu în chestia „Cagero".

Dl. Madgearu a dovedit cu acte în regulă, că partidul liberal a patronat acest sistem panama.

Dl Dr. Costinescu, ministrul Comerțului, i-a răspuns tot așa de documentat, că fostul ministru țărănist dl. Lugoșanu, a aprobat cu mare grabă constituirea Societății de Import-Export „Cagero", la 27 Mai 1933. Dl. Dr. Costinescu reproduce și o a doua adresă din 3 lunie 1933 tot a ministrului țărănist, care spune următoarele : „Ministerul Industriei și Comerțului privește cu un deosebit interes această inițiativă care este de un real folos pentru comerțul țărei noastre".

Dl. Dr. Costinescu a arătat cu acte că și țărăniștii au aprobat compensații în valoare de peste 4 miliarde.

Probabil că publicul imparțial își zice că... *au dreptate amîndoi*, adică atât d-l Madgearu cât și d-l dr. Costinescu.

Liberalii spun că țărăniștii fură ; iară țărăniștii spun că liberalii fură mai mult !

Uneori m'am întrebat, cum se acuză criminalii dela Ocnele Mari când se ceartă între ei ? Cred că astfel : „Tu ești mai mare criminal, căci ai omorât 3 oameni, pe când eu am omorât numai 2 oameni". Adica în acest mediu, unitatea de măsură este „un omor".

E foarte trist că am ajuns la o așa de mare decădere morală încât fruntașii noștri politici au aceiași unitate de măsură ca și criminalii.

Odinioară unitatea de măsură era luată din acțiuni pozitive, din binele țărei ; iară astăzi unitatea de măsură este luată din acțiuni negative, cari duc țara la prăpastie. Odinioară cinstea era măsura între oameni sau partide politice ; astăzi apreciem și invidiem mai mult tâlhăria.

De sigur, veți spune că sunt și excepțiuni. Da. Recunosc. Dar veți admite că numărul acestor excepțiuni se tot micșorează și vom fi asfixiați de puhoiul potlogarilor.

V. Teodoreanu
profesor

Mîne, Sîmbătă
Balul dela Palatul de Justiție

Mirajul filmului

Tânăra Ellinor Hamsun (în clișeu), fiica celebrului scriitor norvegian Knut Hamsun, vrea să devie stea de cinema. Ea se află în prezent la Berlin, unde turnează primul film.

O precizare a d-lui Osvald A. Teodoreanu

despre situația juridică a „vetrei" Mînăstirei Neamțu

Dl. C. R. Ghiulea a primit următoarea scrisoare :

Iubite prietene,

Sub imboldirea informațiunei „*Opiniei*" din 16 Ianuar curent (pag. 3 col. II), ca și a scrisorii adresată ziarului „*Curentul*" (apărută în No. 2845 din 5 Ianuar curent, pag. 5 col. 6), semnată : M. P. Florescu, inginer inspector general silvic, mă simt obligat să fac anumite rectificări, pentru a edifica opinia publică și pentru a nu îngădui să se acrediteze, legende, versiuni sau insinuări, care deformează adevărul.

Dacă ar fi o simplă chestiune profesională, aș fi păstrat o tăcere și o rezervă pe cari mi le-am impus întotdeauna, în mai toate chestiunile de ordin profesional, date fiind, prestigiul, demnitatea și discrețiunea, cari învesmântează Ministerul profesiunei de avocat, cu zale mai durabile, mai statornice și mai strălucitoare deși tot atât de trecătoare ca și vremelnicile Ministerii politice.

Se pune însă în discuțiune, onoarea ca și drepturile unei instituțiuni pur naționale și pioase care s'a găsit ființa în cele mai curate și mai înalte sentimente de omenie și de pietate ale strămoșilor noștri, din *toate categoriile sociale*, dela marii Voevozi și până la cei mai umili plugari. Această instituție cu toată vitregia vremurilor, a știut să reziste tuturor valurilor timp de peste 500 ani. Mai mult încă ; a isbutit să se chivernisască și să se gospodărească atât de cinstit și atât de înțelept, încât a ajuns la netăgăduita înflorire din 1859, fiind la tot timpul, liman și adăpost al tuturor durerilor și grelelor încercări ale neamului, far luminos al credinței, limbei și conștiinței moldovenești.

In momentul însă, în care, pentru a se preamări opera de secularizare a domnitorului Cuza, se pretinde că secularizarea ar fi atins și Mânăstirele pământene, ci nu numai mânăstirele închinate și că din punct de vedere legal, „broșura cu documente" *colectate de I. P. S. Sa* Mitropolitul Nicodem, n'ar fi putut „*convinge pe nimeni*", sîntem datori a restabili adevărul, pentru ca toți cei cari au ochi de văzut și urechi de auzit, să vadă și să audă, nefiind nimic mai drept, mai moral și mai elegant de cât : *suum cuique tribuere*".

Te rog dar să bine-voiești a da loc în coloanele „OPINIEI", rândurile cari urmează, cari sânt expresiunea celui mai neprihănit adevăr.

Cu cele mai bune și vechi sentimente de prietenie.

Osvald A. Teodoreanu
25 Ianuarie 1936.

Situația juridică a „vetrei Mînăstirei Neamțul"

I

La 29 Iunie 1935, Miniștrii Cultelor și Agriculturii și Domeniilor, au predat I. P. S. Sale Mitropolitului Nicodem al Moldovei, Președintele Comitetului de Administrare al averei Sf. Mânăstiri Neamțul, în *deplină și perpetuă folosință*, terenul denumit : Vatra—înconjurătoare a acelei Mânăstiri.

Mitropolitul Moldovei a mulțumit în cuvinte lapidare, „tuturor acelora, fără deosebire de partid, cari m'am „sprijinit pentru ca Mânăstirea Neamțu, să reintre în

Continuarea în pagina 2-a

Clinica Chirurgicală DOCTOR TZAICU din Sanatoriul Iaşi strada Carol No. 20

Pregătită în permanenţă pentru chirurgia de urgenţă

Radiodiagnostic, Radioterapie superficială şi profundă, Diatermie, Ultraviolete, Gynecologie, boli interne, nervoase, excluse contagioasele şi nervoşi turbulenţi.

Pentru preoţi, învăţători, militari, şi toţi funcţionarii public reduceri speciale. — Salvarea la dispoziţie. — Tel. 248

MARE BAL în SALA FESTIVA a PALATULUI DE JUSTIŢIE

1 FEBRUARIE — în folosul Soc. „Reuniunea Femeilor Române" şi Eforiilor Judiciare

Cotillion — Bazar — Tombolă - Ruletă - Muzica militară - Două jazzuri

SE PREGATESC MARI SURPRIZE. Biletele la Şcoala Reuniunea Femeilor Române şi la Socec

Hotelul Continental Bucureşti

Calea Victoriei 56

vis-a-vis de Teatrul Naţional

S'A REDESCHIS, RENOVAT

TOT CONFORTUL. PREŢURI MODERATE

Profitaţi de reducere pe C. F. R.

CINEMA SIDOLI Astăzi

SCANDALUL

după capo-d'opera lui Henry Bataille în regia lui Marcel L'Herbier, interpretat de GABY MORLAY, Henry Rolan, Andrei Nicole şi Jean Galand

Al doilea film

INVINGATORUL

cu JAMES CAGNEY

AZI LA Cinema PHOENIX

Regele Regilor

în regia lui Cecil B. de Mille, acompaniat de Corul Vaticanului de 180 persoane.

Al doilea film

CARNAVALUL DIN VENEŢIA

Lipsă de voinţă

NEHOTĂRÂRE, trândăvie, somnolenţă, greutate la cap, ameţeli, sunt în cazurile cele mai dese, datorite unei grele mistuiri şi a neeşirei zilnice cu scaunul.

un-2 TYP luat

zilnic seara în timpul mesei previne şi vindecă constipaţia şi la ceas zilnic, regulează scaunul, uşurând mistuirea.

AZI la ROXY 2 filme mari premiere în Iaşi

Minunea dela Czentochau

Un film bun care are la bază credinţa şi dragoste de patrie

Al doilea film **ŞTRENGARII**

Micky Maus şi Pathe Nathan complectează programul

Becuri electrice

ECONOMIE DE CURENT

Tungsram, Ospam, Philips

mărcile şi voltagele garantate, se vând cu preţul fabricei la depozitul general

Zaharia WEISS

PIAŢA UNIRII

In chestiunea unei logodne

In legătură cu reclamaţia d-lui Moritz Lehrer din str. Păcurari 149 împotriva fostei sale logodnice, d-ra Roza Fischler din str. Vasile Lupu, ni se precizează următoarele:

D-ra Fischler a îndeplinit în totul condiţiunile dotale promise înainte de logodnă. In această privinţă există şi chitanţa de depunere a sumei respective, In schimb d. Moritz Lehrer nu şi-ar fi respectat angajamentul, fapt pentru care dealtfel a fost reclamat parchetului.

Reclamaţia uterioară a d-lui Lehrer împotriva d-rei Fischler ar avea deci un caracter şicanator,

Luăm act de această explicaţiune.

Comisiile pentru examenele particulare

în oraşul Iaşi

La inspectoratul şcolar din localitate s'au întocmit listele profesorilor care vor funcţiona ca examinatori în comisiunile examenelor particulare.

Iată comisiunile:

Liceul Naţional

Pr. Peptu (religie) Hotnog (română) Marineanu, (Latina şi Elina), C. Botez (franceza) Cosmiuc (germana), Stamboliu (istoria), Rick (geografia), V. Butureanu (filosofia şi dreptul), Manoliu (matematică), Botez (fizico-chimice), Gh. Florea (St. naturale), Atanasiu (desemn), Carp (muzica), Jabonitchi (educaţia fizică), Dulbergher (religia mozaică),

Liceul Internat

Pr. Hodoroabă (religia), I. Smotrici (româna), C. Stănescu (latina şi elina), Miron (franceza) d-na Şiadbey (germana), Papastopol (istoria), Nichita (geografia), Lupu (filosofia), Raianu (matematica) Negru (fizico-chimice), P. Jitaru (şt.-naturale), Crudu (desemn), V. Popovici (muzica) şi Berescu (educaţia fizică).

Seminarul Pedagogic

Pr. Iordăchescu (caligrafi) Rizescu (româna), Tucaliuc (latina), Botez (franceza), Capverde (germana), V. Lungu şi Calan (istoria), N. Popa (geografia), Triandaf (matematica) Ianovici (fizico-chimice), Florea (şt.-naturale), N. Popovici (desemn şi caligrafie), diac. Gr. Panţiru (muzica), şi Bârsan (gimnastica).

Liceul Oltea Doamna

Pr. Niculea (religia), d-nele, Bogdan-Burada, Serghie Margareta, (română), Orăşanu Vera, (latina), Ionescu, Sturza, (franceza), Gheorghiu, (germana), Grecea, Petrovanu (istoria), Cazacu (engleza), Dabija (drept) Constantinescu (latina) Roiu, Creangă, (matematice), D'Albon, Apostolescu, (fizico-chimice), Cotae, Diaca (geografie), dr. Constantinescu (higiena), Botez (muzica) Crudu (desemn), Mavromati (caligrafia) Butureanu (filozofia).

Gimnaziul, Ştefan cel Mare

Pr. Ionescu (religia), Gheorghiu (româna), Bogdan (drept) Dumitriu-Păuşeşti (franceza) Băleanu, (istoria), Papastopol (geografia), Arghiriade (matematica), Poclitaru, (chimia şi naturale), Morozow (muzica), Gliga (desemn), Dobreanu, (ed. fizică), I. Şiber (lucru manual) şi Rabin Guttman (religia mozaică).

Şcoala comercială elementară de băeţi

Negoiţă (contabilitate), N. Bejenaru (istoria-geografia), Popovici (româna), Triandaf (matematica), Ecat. Alexandrescu (mărfuri), Simionica (franceza), Briese (caligrafia), Gheorghiu (ed. fizică).

Şcoala comercială superioară de băeţi

N. Costăchescu (română), Jean Sibi (franceză, engleză), P. Pal (germană, italiană), Toderaşcu (birou comercial şi contabilitate), Martiniuc (matematica) V. Tufescu (geografia), Petrescu (drept şi economie politică), Iordanian (şt. naturale, fizico-chimice, mărfuri, Gliga (caligrafie) şi Hadji (educaţia fizică).

Deasemeni au fost fixate comisiunile pentru celelalte oraşe aparţinând regiunei inspectoratului Iaşi. Examenele incep în ziua de 3 Februarie, la orele 8 dimineaţa.

x Doamna Dr. Lucia Borcea, medic primar a Maternităţei din Iaşi,—a fost aleasă în unanimitate ca „membră corespondent străio", la Societatea de Obstetrică şi Ginecologie din Paris,

Activitatea Ateneului Popular Tătăraşi

Sâmbătă 1 Februarie a. c. ora 9 seara va avea loc în sala Ateneului al cincilea spectacol din ciclul organizat de Ansamblul Teatrului Naţional, când se va juca: *„Nu te mai cunosc!"*, comedie în 3 acte de Aldo de Benedetti.

In rolurile principale d-nele: Gina Sandry, Eliza Neculau-Colceag, El. Foca, d-rele: Elfza Petrăchescu, Athena Marcopol şi A. Diaconescu şi d-nii: Bruno Braeschy, G. Sion şi R. Ionescu.

Duminică 2 Februarie a. c. la ora 3 jum. p. m. are loc a 502-a Şezătoare la care va conferenţia domnul profesor universitar, *Dr. Gr. T. Popa*, tratând despre: „Cultivarea mulţimei".

In partea artistică vor da concursul D-ra Eliza Petrăchescu şi D-l Cezar Rovinescu artişti Teatrul Naţional, recitări. D-ra M. Stefanov, canto. D-l M. Garoiă Solo Violoncel. D-nii Ciuciuc şi Vieru duo flaut, la pian d-ra M. Cătulescu; precum şi corurile unite Sft. Spiridon şi Mitropoliei sub conducerea d-lui Toma Carp,—coruri româneşti.

Intrarea liberă. Locurile numerotate se vor împărţi la intrare.

In curând vor începe concerte de muzică populară românească cu explicaţia programului.

Liga Culturală

CONVOCARE

Membrii „Ligii culturale" secţia Iaşi sunt convocaţi în adunarea generală anuală, care are loc Duminica 2 Februarie a. c. ora 11 a. m. în amfiteatrul de Chimie Medicală, str. Săulescu No. 4 Iaşi.

In cazul că la prima şedinţă nu va participa numărul de membri statutari, a doua şedinţă va avea loc în ziua de 9 Februarie a. c. la aceiaşi oră şi în acelaşi loc.

COMITETUL

In jurul conflictului dela Mitropolia Basarabiei

Conform hotărârei I. P. S. Mitropolit Nicodem, astăzi are loc la Chişinău o şedinţă a consiliului eparhial al Mitropoliei Basarabiei.

In această şedinţă se va discuta chestiunea conflictului iscat între I. P. S. Mitropolit Gurie şi secţia administraţiei a eparhiei Chişinăului.

La urmă se va lua o hotărâre în ceia ce priveşte acuzaţiile ce i se aduc chiriarhului Basarabiei în legătură cu veniturile pădurilor, caselor eparhiale, mânăstirilor etc,

In baza celor discutate în şedinţa consiliului eparhial, se va întocmi un memoriu în care vor fi formulate condiţiunile de împăcare şi dintr'o parte şi din alta.

Astă seară soseşte la Iaşi o delegaţie a consiliului eparhial din Chişinău, spre a prezenta I. P. S. Mitropolit Nicodem memoriul întocmit. Sp

Cariera artistică timpurie a unui copil ieşan

La „Sidoli" rulează filmul „Scandalul" de Henry Bataille. In acest film, alături de marea artistă franceză Gaby Morlay, apare şi micul actor Mirsha, în etate numai de nouă ani.

Micul Mirsha e originar din Iaşi. El se numeşte Mircea Ornştein, fiul concetăţeanului nostru d. Leon Ornştein.

Acum 3 ani, Mirsha în etate numai de şase ani, s'a produs la Bucureşti la un festival organizat de revista „Dimineaţa copiilor". Prin jocul său plin de talent, s'a remarcat imediat. D-na Brăteanu şi artistul Jean Atanasiu dela Opera Română, s'au interesat de talentatul copil şi au depus toate stăruinţele ca să plece la Paris pentru cultivare.

In capitala Franţei, micul Mirsha a apărut în diverse role la „Casino de Paris" şi la alte teatre, obţinând succese cu totul remarcabile. Ziare cunoscute ca „L'Intransigeant", „L'oeuvre", „Paris-Soir", „Le Jour", etc. i-au consacrat cronici elogioase, considerându-l ca un copil fenomen.

In scurt timp, micul Mircea Ornştein a ajuns cunoscut în tot Parisul şi în urmă cu câtva timp a fost angajat pentru filmul „Scandalul".

Specialiştii prevăd micului actor o carieră strălucită. Ca ieşeni desigur, ne bucură acest succes alât de timpuriu şi frumos.

O serbătorire

„Uniunea funcţionarilor particulari din Iaşi" a luat iniţiativa de a sărbători în localitate, în ziua de 22 Februarie a. c. pe d. Senator Alfons Herovanu, preşedintele asociaţiei, — pentru 2 ani de activitate parlamentară pusă în slujba intereselor muncitoreşti.

Această manifestaţie de simpatie se va desfăşura în cadrul unui banchet dat la „Azuga". Vor lua parte delegaţii tuturor asociaţiilor de breaslă din Moldova şi Basarabia, precum şi d. Demostene Botez, preşedintele Uniunii Funcţionarilor Particulari din Bucureşti.

Se vor asocia şi demnitarii Iaşului în frunte cu d. Oswald Racovitză, primarul oraşului.

„Uniunea funcţionarilor particulari" din localitate face intense pregătiri. Mir.

Matineuri şcolare cu preţuri reduse la filmul REGELE REGILOR

I. P. S. S. Mitropolitul Nicodem, dând înalta aprobare, ca publicul să participe în număr cât mai mare la filmul „Regele Regilor" care rulează la Cinema Phoenix săptămâna aceasta.

Inspectoratul şcolar a recomandat la rândul său, ca toţi elevii şcolilor secundare şi primare din oraşul nostru să se ducă în grup, Sâmbătă şi Duminică dimineaţă la orele 9 jum., când au loc spectacole speciale pentru şcoli cu preţurile foarte reduse.

Pentru grupurile de la scolile secundare, normale, profesionale şi seminarii: 10 lei jos şi 5 lei sus, iar pentrr elevii şcolilor primare 6 lei jos şi 4 lei sus.

x Pentru „Monitorul Oficial" pierderi, citaţii şi orice acte se primesc la ad-ţia ziarului.

O precizare a d-lui Osvald A. Teodoreanu

(Continuarea din pagina 1-a)

„posesiunea Vetrei—înconjurătoare".

Cuvintele Erarhului, dovedesc numai sentimentele sale desăvârşit creştineşti şi pacinice, căci în realitate, Statul n'a dăruit *nimic, absolut nimic*, ci *a luat*, ceia ce nu îndrăznise să ia, nici la 1859 nici la 1863. Dar, Statul a făcut să înceteze arbitrariul şi samavolniciile, unor zeloşi dar abuzivi prepuşi *silvici* ai statului, cari începând din 1890, s'au infiltrat treptat, în pădurile Mânăstirei, tulburându-i pacinica posesiune şi folosinţă a acelor păduri.

Prin Decretul din 1859, statul şi-a atribuit numai *administrarea* averei mânăstirilor pământene. Proprietatea fondului a rămas neatinsă. In cât, proprietatea vetrei Mânăstirei, lasată spre folosinţa ei, n'a fost întru nimic atinsă sau ştirbită.

Pentru acest cuvânt, în 1910 Ministrul Agriculturei şi Domeniilor, regretatul Al. Constantinescu, a recunoscut dreptatea Mânăstirei, care protesta mereu, contra încălcării organelor silvice.

Dar cu toată autoritatea sa, Ministrul Constantinescu, n'a avut curajul să facă şi dreptate. S'a îngrijit că acţiunea sa ar putea fi suspectată. Din această cauză şi abia în 1925, tot dânsul s'a văzut nevoit să recomande Mânăstirei, a se adresa justiţiei spre a-şi stabili drepturile judecătoreşti.

Organele silvice însă, sub o îmboldire diavolească, continuau opera lor de infiltrare, în pădurile care formau Vatra Mânăstirei, căreia îi făceau toate şicanele şi mizeriile, tulburându-i pacinica folosinţă.

Nu voiau să ţină samă, ca prin Deciziunea No. 59 din 1 Sept. 1920, comisiunea centrală de exproprieri a jud. Neamţ, hotărâse *contradictor* cu statul, că terenurile care formează Vatra Mânăstirei, îi aparţin acesteia cu titlu de proprietar netăgăduit că deci numai Mânăstirei îi aparţine şi preţul suprafeţelor expropriate, pe care l'a şi încasat în virtutea acelei hotărâri definitive şi de irevocabilă autoritate.

Apoi legea agrară din 1921 prin art. său 28, a ratificat fără nici o rezervă, acea hotărâre cât şi drepturile necontestate, ale mânăstirilor asupra vetrelor actuale. In acest mod s'a recunoscut caracterul statornic ca şi efectele decretului din 1859, precum şi că opera de secularizare din 1863, nu atinsese întru nimic, regimul de drept şi nici cel administrativ, stabilite prin acel Decret.

Acţiunea răufăcătoare a prepuşilor silvici ai statului, a dat naştere la numeroase acţiuni de delicte silvice. In toate procesele, a triumfat Mânăstirea. (Urmează)

GRIPA — COMBATE — RĂCEALA
JAWOL
DURERI DE CAP — ANTINEVRALGIC IDEAL — DURERI DE DINTI

Un aspect al crizei

Avalanşă de oferte

pentru exproprieri de terenuri

Pe lângă atâtea chestiuni ce preocupă oraşul, toate legate cu cheltueli, d. primar Racoviţă mai are de luptat cu o serie de solicitatori, foarte stăruitori şi foarte interesaţi.

Numeroşi cetăţeni onorabili asaltează pe primar cu... sistematizarea oraşului, — şi fie care în parte cere să i se exproprieze câte un teren, pentru ca strada respectivă să fie mai frumoasă!

Ceva mai mult.

O cunoscută societate din Bucureşti a cerut o asemenea expropriere, ce avea să coste pe comună bagatele, de... 600.000 lei!

D. Osvald Racoviţă, le-a respins pe toate motivând că nu face exproprieri de cât acolo unde circulaţia o cere imperios.

DAN

Expoziţie de costume pentru bal mascat

la Şc. profesională „Sf. Sava"

In după amiaza zilei de 29 crt. şcoala profesională de fete „Sf. Sava" a organizat o foarte reuşită expoziţie de costume pentru bal mascat.

Iniţiativa a fost a atelierului de croitorie (studio de costume) a clasei 6 şi 7 de sub conducerea d-rei Pachiţa Teodorescu şi a d-nelor Mandrea şi Nicolaescu şi cu aprobarea şi bunăvoinţa D-nei directoare Apostolescu, care întotdeauna ne dă ocazia să admirăm munca şi interesul ce-l depune de-a ţine această şcoală la înălţime.

Costumele, expuse în două săli mari, erau admirabil croite şi foarte original alcătuite, pe manechinele alese dintre elevele cele mai drăgălaşe şi cu siluete atrăgătoare.

Au fost expuse 32 de costume dintre care s'au remarcat: o pereche de marchize, manechini d-rele Stanciu Maria şi Nicuţa Eugenia, Fluturi, d-rele Diaconu A. şi Ungureanu I.; Pui de găină, d-ra Nicuţa Maria, Spaniolă, d-ra Iurăşcu Elena; Presă, d-ra Horceag A.; Joc de cărţi, d-ra Tomescu Florica; Japoneză d-ra Mazilu M; Floăreasa d-ra Lily Nicolau şi restul costumelor care deasemenea erau unele mai ingenioase decât altele.

Cele câteva ceasuri cât a durat expoziţia, s'a perindat foarte multă lume care a şi reţinut toate costumele care variau între 300 până la 900 lei bucata.

Cu această ocazie s'au remarcat şi persoane cu tragere de inimă pentru munca ce se depune la această şcoală, donând însemnate sume de bani în folosul şcoalei.

Se cuvin cele mai calde laude d-nei directoare şi maestrelor amintite mai sus.

G. B.

Intîrzierea în plata pensiilor şi salariilor

Pensionarii şi funcţionarii ieşeni au început să se agite pe motivul că, deşi ne aflăm la sfârşitul lunei, pensiile şi salariile pentru Ianuarie, încă n'au sosit.

Eri o delegaţie de pensionari s'a prezentat d-lui Ad-tor financiar Buznea pentru a-l ruga să intervie la Bucureşti, la direcţia Casei pensiilor.

D. Buznea a chemat la telefon Casa pensiilor, şi a primit promisiunea că pensiile se vor trimite neîntârziat.

Probabil că acreditivul va sosi în cursul zilei de azi.

REP.

Doleanţele

funcţionarilor judecătoreşti

Comitetul de direcţie al Uniunei funcţionarilor judecătoreşti din ţară, a ţinut zilele acestea o şedinţă sub preşedinţia d-lui Nae Popescu, prim-grefier la Curtea de Apel din Bucureşti.

S'au luat în discuţie diversele nedreptăţi ce se fac funcţionarilor judecătoreşti. S'a hotărât ca o delegaţie din partea Uniunei să se prezinte forurilor în drept pentru a cere o dreaptă armonizare a salariilor, complectarea locurilor vacante, plata sporului de salar la cei avansaţi şi gradaţii.

Funcţionarii justiţiei ieşene au fost reprezentaţi prin d. I. Popovici prim grefier secţia 3, preşedintele Asoc. funcţionarilor din Iaşi.

S'a cerut suspendarea alegerii

dela Comunitatea israelită

La Tribunalul local s'a introdus ieri o acţiune de refere prin care se cere ca prin ordonanţă preşedinţială să se dispue suspendarea alegerilor la Comunitatea Izraelită.

Acţiunea a fost introdusă de reprezentanţii listei No. 3 — respinsă de biroul electoral al Comunităţii.

Cererea se va judeca azi.

Activitatea Asociaţiei feministe

Chestiunea drepturilor femeei

In obişnuitele şedinţe ale „Asociaţiei p. emancipare civilă şi politică a femeilor române" D-na avocat E. Grigoriu tratează chestiunea drepturilor femeei.

In unele ţări, războiul a rezolvit această chestiune.

Femeile române, organizate în Asociaţia de mai sus, luptă neîncetat pentru dreptatea cauzei lor: obţinerea drepturilor egale cu acelea ale bărbaţilor. In 1919 se dă drept femeei să intre în consiliul comunal.

Reforma constituţiei în 1923 dă drept femeilor în consiliile comunale, judeţene; în 1925 pot fi numite cooptate în consiliile comunale urbane; în 1929 se dă dreptul de vot pe categoriile ştiute. Vine apoi dreptul de a fi alese în comitete locale industrie şi comerţ, în comitetele locale ale camerilor de agricultură, apoi în camerile de muncă.

D-na conferenţiară analizează situaţia parlamentară, diferitele probleme sociale; spune că politica fiind arta gospodăriei obşteşti şi societatea modernă bazându-se pe democraţie, este logic ca femeia să aibă drepturi egale cu ale bărbatului.

In continuare d-na Grigoriu vorbeşte despre „Drepturile civile câştigate de femee".

In 1932 se abrogă art. care pune femeea în rândul copiilor, minorilor, interzişilor. Se modifică art. 15 din codul comercial; (femeea nu poate face comerţ), în 1935 art. privitor la averea parafernală şi cel privitor la facerea actelor.

Femeea română mai cere modificarea codului civil relativ la: păstrarea naţionalităţei, domiciliu, simplificarea dreptului divorţului, recăsătorirea celor divorţaţi, obligaţia pensii alimentare, chestia copiilor naturali, art. 327 privind puterea părintească, chestia tutelei mamei recăsătorite şi dreptul femeei de a face parte în consiliile de familie; modificarea regimului succesorial.

Proiectul de modificare a codului civil e în studiul consiliului legislativ, care va trebui să aibă în vedere principiul de egalitate a sexelor.

L.

INFORMAŢIUNI

x CALOMNIE. — Am reclamat reclamaţia locuitorului V. Bordei din Cornești împotriva preotului I. Grigoraş acuzat de calomnie.

V. Bordei susţinea că preotul ar fi făcut în biserică în faţa obştei, unele afirmaţiuni privind moralitatea soţiei reclamantului.

Parchetul găsind reclamaţia întemeiată, a emis rechizitor de dare în judecată a preotului, pentru calomnie.

x MATINEURI ŞCOLARE — Conducătorii cinematografelor „*Sidoli*" şi „*Phoenix*", au luat iniţiativa lăudabilă de a organiza matineuri şcolare cu filmul „Regele Regilor". Reprezentaţiile vor avea loc mâine şi Duminică dimineaţa între orele 9-12.

Preţurile de intrare la aceste spectacole, au fost simţitor reduse.

Comitetul şcolar, care a aprobat aceste spectacole, invită pe toţi elevii şi elevele dela toate şcolile, să participe în număr cât mai mare. „Regele Regilor" este un film religios, luat din viaţa Mântuitorului Isus Christos şi merită a fi văzut de toată lumea şcolară.

x *Denunţare calomnioasă*—D. T. Onofrei controlor la serviciul apelor de la municipiu, a acţionat în judecată pentru denunţare calomnioasă, pe d. Silvestru Ivanov din str. Toma Cozma 80.

Acesta a introdus la primărie o reclamaţie prin care-l acuza de mită pe d. Onofrei; reclamaţie care s'a dovedit neîntemeiată.

CONFERINŢĂ —Duminică 2 Februarie ora 4 jum. va avea loc, în saloanele *Sfatului Negustoresc*, conferinţa d-lui prof. Sterie Diamandi, despre *Personalitatea lui Ionel Brătianu*.

Sunt invitaţi toţi cetăţenii ieşului cari vor să cunoască în amănunt, viaţa politică şi de sacrificiu a marelui dispărut, căruia noi toţi Românii trebue să-i păstrăm memoria neştearsă.

Conferinţa face parte, din ciclul de conferinţe al societăţii „Horia".

Intrarea liberă.

x La Clubul partidului poporului din Str. Lăpuşneanu, are loc mâne Sâmbătă 1 Februarie, o adunare a membrilor din Iaşi, urmând a se discuta diverse chestiuni importante.

Membrii organizaţiei sunt rugaţi a lua parte în număr cât mai mare.

x *Pruncucidere.*—Au fost înaintate parchetului femeile Profira Onofrei şi Maria Budeanu din com. Ţiganaşi jud. Iaşi, acuzate de pruncucidere.

Profira Onofrei a dat naştere unui copil pe care l'a suprimat, în complicitate cu Maria Budeanu.

Ambele femei au fost deferite cabinetului de instrucţie cu concluzii de arestare.

x Pentru biserica din satul Cârlig.—Un comitet în frunte cu dl. Locot.-Colonel Popovici, primarul comunei Copou, organizează, sub patronajul d-nei şi d-lui I. Zipa, prefectul judeţului, o serată dansantă pentru ziua de 2 Februarie.

Serata va avea loc în saloanele Primăriei Copou. Fondurile realizate vor servi la repararea bisericii istorice din satul Cârlig.

x D. Gogu Niculescu funcţionar, domiciliat în str. Sărărie, a acţionat în judecată pentru sperjur pe d. Strul Mecrovici din str. Silvestru.

x A fost reclamat parchetului învăţătorul Gh. Bordeianu din com. Ciurea, de către Arghir Negru, din acea comună, care susţine că a cumpărat un teren de la d. Bordeianu, achitându-i suma, iar acum vânzătorul refuză a-i semna actul de vânzare.

x BALUL „PRIETINILOR NATURII"—Mâine, Sâmbătă 1 Februarie, are loc în saloanele Sfatului Negustoresc „*Balul tradiţional*" organizat de Societatea „*Prietenii naturii*", a studenţilor pendinte de facultatea de ştiinţe naturale,

Balul este pus sub patronajul d-lui profesor Ion Sava Athanasiu.

Datorită organizării serioase, reuşita balului este asigurată.

x CONFERINŢE. — *Dl. N. P. Smochină* conferenţiază Sâmbătă 1 Febr. ora 6 p. m. în Aula Universităţii despre „Politica internaţională a Rusiei Sovietice".

Conferinţa e organizată de cercul revistei „Arhiva".

Sub auspiciile aceluiaş cerc va conferenţia Sâmbătă 8 Febr. ora 6 p. m. d. *prof. A. Golimas*, despre „Frământările Românilor Transilvăneni în a doua jum. a sec. XX".

x SERBARE. — In localul Şc. de Agricultură Miroslava-Iaşi. subcentrul de pregătire premilitară Miroslava, organizează pentru ziua de 2 Febr. a. c., o mare serbare urmată de bal, sub patronajul d-lui Comandant al subinspectoratului P. P. Iaşi şi a d-lui Alex. Velciu directorul Prefecturei Iaşi.

Serbarea şi balul se dau cu concursul Căminului Cultural „Galata" Iaşi, în folosul subcentrului pregătirei premilitare Miroslava.

x A apărut *Anuarul Societăţii Naţionale „Crucea Roşie"* cu material documentar, de un interes deosebit.

Informaţii

x CURA cea mai raţională cu unt de peşte pentru copii şi adulţi e numai acea cu:

Unt de Peşte Iodoferat simplu Werner. Tonic, depurativ, nutritiv. Recomandat contra anemiei, scrofulozei, gutei, reumatismului etc.

Unt de Peşte Iodoferat cu fosfor Werner special contra rachitismului, limfatismului şi reconfortant pentru copiii şi adulţi slăbiţi de munca intectuală.

Unt de Peşte Iodoferat cu mercur Werner. Tonic depurativ şi curativ ptr. sifilitici.

Pentru complectarea curei şi deplina ei reuşită, luaţi în acelaş timp (înainte de masă) VIN TONIC WERNER. Depozit principal: Farm. Werner Iaşi.

x Tusa şi Răguşeala în bronchitele gripale dispar repede cu *Pastilele de Eucalipt Benzomentolate Dr. Ratianu* aprobate de Consiliul Sanitar Superior. Indicate în toate afecţiunile pulmonare, laringite, astmă, desinfectează plămânii, uşurează respiraţia. Depozit Farmacia Dr. Ratianu, Iaşi, Cuza Vodă 48.

Către publicul ieşan

D. Aurel Ion Maican acceptând invitaţia Sindicatului ziariştilor de a înscena la Iaşi un spectacol cu diletanţi, în beneficiul înfomentaţilor din Basarabia, facem apel la doamnele, domnişoarele şi domnii de societate care apreciază scopul acestui spectacol şi cred că au oarecari aptitudini artistice, şi vor să joace în piesă, să-şi dea adeziunea la sediul nostru din str. Banu No. 1, între orele 5—6 după amiază.

Sindicatul ziariştilor profesionişti din Iaşi

Informaţii

x A fost trimis în judecată pentru abuz de încredere, d. Gh. Poşcaniuc din Com. Copou, reclamat de comerciantul Idel Iosub din acea comună pentru faptul că i-a încredinţat o sumă de bani pentru cumpărarea unor mărfuri şi şi-a însuşit banii.

x Ofiţerul stării civile a reclamat justiţiei pe d-na Ana Drăguţanu din str. Simion Bărnuţiu pentru contravenţie la legea stării civile.

Aceasta a dat naştere unui copil pe care nu l-a declarat în termen, la oficiul stării civile.

x In urma reclamaţiei comerciantului Mates Riven din str. Halei, a fost trimis în judecată pentru abuz de încredere d. Lupu Volf din str. Smârdan 22.

AULA UNIVERSITAŢII

Duminecă 2 Februar, ora 5, după amiază

Dl. rector Traian Bratu

va ţine o conferinţă cu subiectul „*Studentul din Faust*".

In folosul Soc. „Cantina Şcolară".

România
Corpul Portărelor Tribunalului Iaşi
PUBLICAŢIE DE VÂNZARE No. 10
Anul 1936, luna Ianuarie ziua 29

Se publică spre cunoştinţa generală că, conform adresei Judecătoriei Ocol. 1 Urban Iaşi No, 7 | 1936 se va vinde prin licitaţie publică, în ziua de 14 Februarie 1936, ora 10 dimineaţă averea mobilă sechestrată cu procesul verbal No. 245 | 935, de la debitorul Marcu Solomon domiciliat în Iaşi str. Ştefan cel Mare No. 3, la pretenţia creditorului David Strone din Cernăuţi, următoarea avere mobilă:

Una casă de nichel, marca „Naţională", pe postament de piatră.

Vânzarea se va face în Iaşi strada Ştefan cel Mare No. 3, domiciliul debitorului pe bani gata şi în asistenţa comisarului respectiv.

Şef Portărel, Bazali.
Secretar, Stancov

CAUT cameră mobilată cu pian şi loc pentru ordonanţă. A se adresa la ziar sub C.

PIERZÂND livretul de servitor eliberat de Biroul Controlul Servitorilor sub No. 584 | 934, îl declar nul în mâinile oricui s'ar afla.

Prescură Veronica

DE INCHIRIAT dela 23 Aprilie apartament compus din 5 camere, baie şi 4 camere la subsol, atenanse, etc. în str. Vasile Conta 13. Vizibil între 2—4 zilnic, excepţând Duminica. A se adresa d-lui C. Steig, str. Trei Erarhi 9.

Camera de Comerţ şi Industrie Iaşi anunţă cu durere încetarea din viaţă a energicului luptător

Const. C. Cerkez

mare industriaş, fost preşedinte al acestei Camere

şi roagă pe D-nii comercianţi şi industriaşi să ia parte la ceremonia înmormântărei care va avea loc la moşia sa din Lungani jud. Iaşi, în ziua de Sâmbătă 1 Februarie 1936, ora 10 dimineaţa.

Sfatul Negustoresc secţia Iaşi anunţă cu durere încetarea din viaţă a mult stimatului şi iubitului coleg

Constantin C. Cerkez

mare industriaş
fost vice-preşed. al acestui Sfat

şi roagă pe d-nii comercianţi şi industriaşi să ia parte la ceremonia înmormântărei care va avea loc la moşia sa din Lungani jud. Iaşi, mâine Sâmbătă 1 Februarie 1936 ora 11 dimineaţă.

Artin

CEL MAI EFICACE LAXATIV, nu provoacă dureri, nici turburări! Nu obişnueşte stomacul.
ARTIN constitue tratamentul ideal al CONSTIPAŢIUNILOR acute şi cronice.

Călătoriţi la Bucureşti

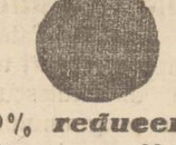

fără viză şi fără certificat **cu 50% reducere**
Plecarea din Iaşi în fiecare Sâmbătă seara ora 20.48; înapoierea din Bucureşti Marţi seara ora 22.05.
Locuri rezervate.— Inscrierile se primesc până Vineri seara la **Agenţia Wagons-Lits**
Iaşi, Piaţa Unirei

Salonul Asociaţiei „AHVA"
Sâmbătă 1 Februarie
— va avea loc —
Al 3-lea Ceai Dansant
INCEPUTUL LA ORA 9 SEARA
DIFERITE SURPRIZE

COLECTURA
NOROCBUN
Strada Ştefan cel Mare No. 16
Caută spre imediata angajare, agenţi serioşi pentru plasări de lozuri.

Doctor Emma Stein
fost medic Secundar al Clinicei Dermato-Sifiligrafice
Boli interne de femei
Venerice - Sifilis
Consult. 3—6
Căpitan Păun 4

APARTAMENT, 3 camere baie, parchet, teracotă, odaie de servitori, Cişmeaua Păcurari, 10. Adresa Scriban, str. Manolescu, 4.

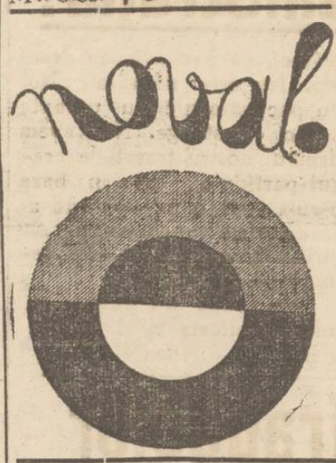

Doamna
Dr. C. Parhon Ştefănescu
Medic Primar al Spit. Socola
Boale nervoase şi ale glandelor cu secreţiuni interne
Consult. 2—4 p. m.
Strada I. G. Duca No. 16
(fostă Muzelor)

Doctor
Margareta Cordescu
specialistă în
Boli de femei, naşteri şi operaţiuni obstetricale
consultă zilnic
Str. I. G. Duca (Muzelor) 32
între orele 1—3 p. m. şi 6—8

DOCTOR
S. Goldstein
Strada Academiei No. 1
(vis-a-vis de Hotel Traian)
Boli de Femei
Venerice — Sifilis
Diatermie
Tratamente cu
Unde ultra-scurte
pentru Metrite, Salpingo-ovarite, Blenoragie cronică, Prostatită, Impotenţă, Flebită, Reumatism Artrite cronice. Cons. 10—12, 3—7

Analiza urinei
completă sau parţială
se execută în cele mai perfecte condiţii în Laboratorul Farmaciei Dr. D. BECEANU. Vase speciale şi instrucţiuni *la dispoziţie*

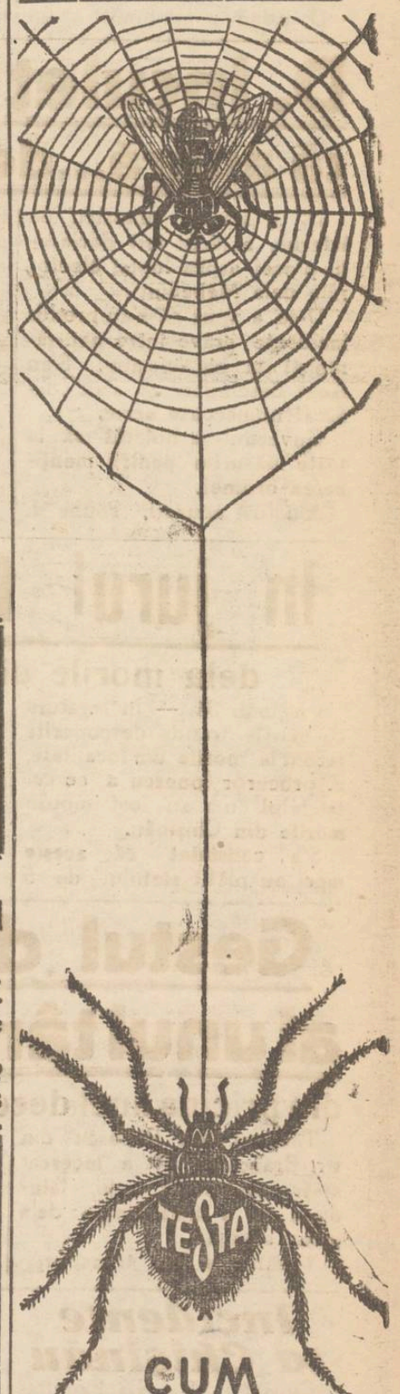

CUM PAIANJENUL PE MUSCĂ
TESTA
DOBOARĂ
GRIPĂ-RĂCELI
JUNGHIURI-ARSIŢĂ

Toată lumea este fotogenică la STUDIO GUSTY

ULTIMA ORĂ

M. S. Regele Carol în vizită oficială la Paris

D. ministru Paul Angelescu tratează comenzi de armament

Buc. 31.—D. Tătărescu a fost informat ieri telefonic de d. Titulescu că, conform programului, M. S. Regele Carol se duce în vizită oficială la Paris, unde va sta câteva zile.

Suveranul a părăsit ieri Londra, fiind condus la gară de Ducele de York.

La Dover, regele s'a îmbarcat pe crucişătorul englez, „Montrose“, escortat de un contra-torpilor.

In portul francez Calais, regele a fost întimpinat de d. Dinu Cesianu ministrul României în Franţa.

La miezul nopţii, regele a sosit la Paris, fiind salutat în gară de un reprezintant al preşedintelui Lebrun şi personalul legaţiei romîne. Suveranul e însoţit de miniştrii Lapedatu, Paul Angelescu şi membrii suitei.

*

D. general Paul Angelescu ministrul armatei, are dela guvern însărcinarea să se întâlnească cu reprezintanţii industriilor de armament, în vederea comenzilor pe care le va face ţara noastră.

Ce s'a discutat la Londra

Ziarul parizian „L'Oeuvre“ află că, din discuţiunile diplomatice care au avut loc la Londra, s'a desprins impresia unui a ord anglo-francez în ce priveşte chestiunile politice care interesează în special Germania.

*

D. Eden a mulţumit d-lui Titulescu pentru atitudinea României în conflictul italo-abisinian.

*

La Londra s'a discutat şi chestiunea Austriei.

Ziarul englez „Star" arată că prinţul Stahrenberg a făcut eforturi în favoarea reintronării Habsburgilor. Insă Mica Antantă şi-a menţinut atitudinea protivnică.

*

D. Litvinov părăseşte azi Londra. Insă mareşalul Tuchacevski mai rămâne câteva zile, pentru a trata o comandă de arme.

D. Inculeţ declară că apără...democraţia!

D. I. Inculeţ ministru de interne, a făcut ieri declaraţii presei aspra luptei electorale dela Mehedinţi.

D-sa a spus că s'au produs incidente grave între naţ.-ţărănişti şi naţ.-creştini. S'au făcut descinderi şi s'au confiscat numeroase arme.

Guvernul a hotărât să ia toate măsurile pentru menţinerea ordinei.

Am fost acuzaţi, spune d. Inculeţ, că pactizăm cu dreapta. Nu este adevărat. Noi nu pactizăm nici cu dreapta şi nici cu stânga. Noi avem drumul nostru trasat de crezul partidului, crez în baza căruia guvernăm, apărând aşezămintele fundamentale ale ţării. Drumul nostru este democraţia.

Democraţia nu trebue nu mai practicată ci şi apărat, a încheiat d. Inculeţ.

In jurul fraudelor

dela morile din Chişinău

Chişinău 31. — In legătură cu marile fraude descoperite recent la morile din localitate, d. procuror Ionescu a cercetat felul cum au fost impuse morile din Chişinău.

S'a constatat că aceste mori au plătit statului de 5 ori mai puţin decât o moară din provincie. D. ad-tor financiar Andriadi a fost interogat de către d. prim procuror în cursul ultimelor două zile.

Cercetările continuă.

Gestul disperat al unui tânăr ieşan

din pricina unei decepţii sentimentale

Tânărul Ion Popescu din str. Brânduşei 40, a încercat să-şi puie capăt vieţii, tăindu-şi cu o lamă vinele dela mâna stângă.

Tânărul a fost transportat la spitalul Israelit, unde internul de serviciu i-a dat îngrijirile necesare.

Se pare că actul disperat s'ar datori unei decepţii de ordin sentimental.

Incidente la Chişinău

Chişinău 31. — La Facultatea de agronomie din localitate, s'au produs incidente între studenţii creştini şi cei evrei.

S'a produs o încăerare. Ordinea a fos restabilită de forurile superioare ale Facultăţii.

Ca urmare a acestor incidente, la bariera Sculeni, un grup de cuzişti a spart geamurile mai multor case evreeşti. Poliţia a operat mai multe arestări.

PERDUT Buletinul Biroului Populaţiei Iaşi No. 7075 din 5 Mai 1931 pe numele de Emil Concic, din strada Şipoţel No. 10.

Cine il va găsi şi va usa de el şi nu-l va depune autorităţilor poliţieneşti va suferi consecinţele legei. Acest buletin se declară nul.

CUMPĂR
AUR dinţi, etc. argintării
cumpărător direct
Str. Brătianu Nr. 82
vis-a-vis de str Mârzescu

Un maniac susţine că-i Dumnezeu!

In comuna Duboşani (Tighina) trăeşte pe malul Nistrului, cizmarul Roman Agapi, în etate de 40 ani. Acesta a contractat o boală ciudată: de 3 ani stă ascuns într'un bordeiu întunecos şi susţine că-i... Dumnezeu!

Cazul curios al cizmarului Roman Agapi a stârnit interes în sinul populaţiei.

Ştiri poliţieneşti

Telegrafistul Oaru Mitrofan din com. Ciurea, a venit aseară la sediul soc. invalizilor de războiu unde soţia sa are serviciu şi a provocat scandal. Se cercetează.

— A fost condus la biroul judiciar locuitorul Gh. Lichiniţă din str. Smârdan 59, găsit cu lucruri de furat.

Noile cercetări

în afacerea Tita Cristescu

Buc. 31—D. jude-instructor Tretinescu a plecat aseară în provincie, pentru anumite cercetări; şi se va înapoia astăzi, când se va face o nouă descindere la locuinţa Titei Cristescu.

Ieri a fost audiat la cabinetul de instrucţie, detectivul Dumitrescu-Floraru, care fusese însărcinat de ing. Ciulei să spioneze pe Tita.

A mai fost audiată croitoreasa Maria Popa. Ea spune că Tita Cristescu o vizita des şi o ruga să-i ghicească în cafea. Intr'o zi, Tita i-a declarat că se va otrăvi dacă nu va reuşi să se mărite cu cine îi este drag.

Se pare însă că declaraţiile croitoresei sânt tendenţioase.

La Naţ.-ţărănişti

Se discută tactica însă şefia nu-i primejduită

Buc. 31.— D. Mihalache a avut ieri consfătuiri îndelungate cu d-nii Madgearu şi Mihai Popovici.

D. Maniu a stat toată ziua izolat, revăzuind textul declaraţiilor făcute la Casaţie în cazul Cihoschi. Seara a luat masa cu câţiva prieteni, la restaurantul hotelului Athenée Palace.

Diseară, d. Maniu pleacă la Cluj şi va reveni săptămâna viitoare.

*

Se discută cu aprindere tactica partidului. **Ardelenii voesc să obţie o schimbare de tactică; însă declară că nu pun în cauză şefia d-lui Mihalache, pe care înţeleg s'o recunoască şi deacum înainte.**

*

D. Maniu ţine contact cu d. Dem. Dobrescu.

La întrunirea dela Deva din 9 Februar, unde va lua cuvântul d. Maniu, se va duce şi fostul primar al Capitalei, care va face propagandă electorală.

Jaful din str. Cuza-Vodă

S'a găsit suma de 100.000 lei

Cum s'a comis lovitura.— Descoperirile poliţiei

Am relatat îndrăzneţul furt săvârşit la d. Simon Zeleanu din str. Cuza-Vodă 83. S'au sustras peste 170 mii lei, un ceas de aur şi diverse bijuterii.

Poliţia intreprinzând cercetări, a fost arestat un anume Leon Hait zis Goldig, originar din Suceava. Acesta a negat la început faptele.

Cercetările au fost preluate însă de harnicul poliţist Daulja dela biroul judiciar, care a reuşit să stabilească adevărul în acest caz.

Cum s'a comis jaful

Leon Hait a mărturisit faptele. Astfel el a relatat că în ziua de 21 Ianuarie a venit la Iaşi, cu scopul de a comite o spargere.

Seara a încercat să comită două furturi, fără însă a reuşi. Văzând întuneric la etajul II al imobilului cu No. 83 din str. Cuza Vodă (casele Braunştein) s'a urcat sus şi cu ajutorul unei chei false, a pătruns în locuinţa d-lui Zeleanu.

Aici nu se afla nimeni şi spărgătorul a sustras o casetă şi o poşetă, în care se aflau banii şi bijuteriile.

Găsirea banilor

Apoi a ieşit în stradă, a închiriat o maşină şi a plecat la Roman. De acolo a luat trenul până la Suceava. Pe drum însă, a fost şi el jefuit de 60,000 lei şi diverse bijuterii. Restul de bani (100 mii lei) i-a îngropat în beciul locuinţei sale. (In momentul când a fost arestat, s'a găsit asupra lui 8000 lei).

D-nii comisari Daulja şi Em. Vasiliu, însoţiţi de d. Zeleanu au plecat la Suceava. Făcându-se săpături în beciul casei lui Hait, s'a găsit într'adevăr suma de 100.000 lei. Banii au fost aduşi la Iaşi.

In primul moment Leon Hait indicase drept complice la acest furt pe un anume Koenig. Apoi însă a arătat că Koenig n'are nici un amestec în această afacere, ci l-a denunţat din răzbunare.

I. ARMEANU

Informaţii

x Ziarul „Naţionalul Nou“ scrie că pentru alegerea parţială dela Mehedinţi, guvernul ar intenţiona să propue d-lui N. Titulescu să candideze, întrucât ministrul de externe nu este membru al Parlamentului.

Se pare însă că d. Titulescu n'ar accepta această propunere, dat fiind că întotdeauna, d-sa s'a ţinut departe de luptele politice interne.

x Se dă ca sigur, că în primele zile ale lunii Februarie, Primăria va urca preţul pâinii albe la 9 lei, iar cea neagră la 7 lei kgr. cu toleranţa... legală.

x Dela Chişinău au fost expediate facultăţii de medicină din Iaşi, două cadavre pentru a servi la disecţie.

Până azi însă, maşina care transporta aceste cadavre, n'a sosit la Iaşi.

Se ancheteză.

x **Durerea de bătături** te enervează şi te indispune. Remediul îl găsiţi în preparatul „ANTICALUS“ soluţie şi pomadă care alină durerile şi desfiinţează bătăturile. Depozit Farmacia Dr. Ratianu str. Cuza Vodă 48.

x Sindicatul ziariştilor, serbătoreşte mâine seara pe d. Aurel Maican printr'o masă comună care are loc la „Luther“.

Prietenii şi admiratorii cunoscutului regisor, pot lua parte.

x DR. BRENER *specialist mamoş*, boli de femei. Cons. 8—2 d. m. în str. Banu.

Consiliu central evreesc

Buc. 31.—U. E. R. şi partidul evreesc au constituit un Consiliu central al evreilor din România, pentru apărarea drepturilor populaţiei evreeşti.

Comitetul de conducere e compus din d-nii dr. Filderman şi dr. Fischer; iar ca sfetnic d. rabin dr. Niemirover.

Balul dela Palat

COMUNICAT

Se aduce la cunoştinţa onoratului public, că pentru balul din seara de *1 Februar 1936* care va avea loc la *Palatul de Justiţie*, ţinuta va fi de serată; iar nu de gală.

Comitetul organizator

Scandal şi bătaie într'un local din cartierul Gării

Printre consumatorii dela localul „Dunărea Albastră“ din str. Bd. Ferdinand, a izbucnit aseară scandal. Câţiva cheflii s'au luat chiar la bătaie.

La un moment dat, un anume Eugen Ionescu (din şos. Ciurchi 27), a scos un cuţit vrând să înjunghie pe un ceferist.

A intervenit un poliţist, care l-a dezarmat şi arestat pe agresor. Biroul judiciar cercetează.

DOCTOR
SOLO SCHREIFEL
Specialist în Boli de piele Venerice, syfilis
Diagnostic precoce al syfilisului prin examenul ultramicroscopic
Diathermie
Raze Ultra Violete
consultaţii şi tratamente
7—10 dim. şi 2—9 seara
Str. Anastasie Panu 70
(vis-a-vis de Palatul Administrativ)

Concordat

Buc. 31.— Marea firmă „Alba“ din Bul. Elisabeta a cerut concordat preventiv.

Firma arată un pasiv de peste 9 milioane lei şi un activ de 5 şi un sfert milioane.

Pentru sănătatea ochilor Dvs., adresaţi-vă numai magazinului de specialitate

Optica modernă ARGUS
IAŞI—LĂPUŞNEANU 43
vis-a-vis de Hotel Palace
Calităţi superioare
Mari reduceri de preţuri

DOCTORUL
R. DAMSKER
Medic de Spital
Str. Ghica Vodă No. 32
MEDICINA INTERNA
SIFILIS ŞI GENITO-URINARE
Diatermie şi băi de lumină
între 8—11 şi 3—7

PENTRU SĂNĂTATEA VOASTRĂ !!!
VINUL TONIC
Dr. BECEANU
CURA COMPLECTĂ (TREI STICLE) SE EXPEDIAZĂ ZILNIC ORI UNDE CONTRA RAMBURS 200 LEI
DEP. FARMACIA Dr BECEANU IAŞI

România a câştigat

Cupa internaţională automobilistică

Buc. 31.—Din Paris se anunţă că, în rally-ul automobilistic Monte Carlo, cupa internaţională a fost câştigată de echipajul român Zamfirescu-Cristea.

Din 105 concurenţi, cei doi români au ieşit în frunte, la toate probele. Ei au plecat din Atena şi au parcurrs 3268 km.

D-nii Zamfirescu-Cristea au obţinut şi premiul de 50,000 franci franceji.

Un comerciant ucis şi jefuit de bandiţi

Soroca 31.—Pe malul Nistrului a fost găsit cadavrul unui comerciant din Hotin, venit la Soroca să facă nişte cumpărături. Comerciantul a fost omorât şi jefuit de bandiţi.

Autorităţile au stabilit că victima avea asupra ei suma de 180.000 lei.

Se fac cercetări.

Artistul Malec a încercat să-şi curme viaţa

New York 31.—Artistul de cinema Malek, care se află într'un ospiciu de nebuni, a început să fie din nou agitat.

El a primit vizita fostei sale soţii, artista Norma Talmadge. După plecarea artistei, Malek s'a spînzurat cu un şnur de fereastră. Un gardian l-a surprins şi l-a salvat la timp.

Malek a putut fi readus la viaţă; însă deoarece e furios, a fost pus în camaşă de forţă.

Accident sau sinucidere?

Cazul d-rei Elena Burileanu

Buc. 31. — A provocat senzaţie ştirea că d-ra Elena Burileanu (fiica fostului guvernator al Băncii Naţionale), a încercat să se sinucidă cu un glonte de revolver.

D-na Burileanu, mama Elenei, afirmă însă că nu-i vorba de sinucidere, ci un accident nenorocit.

D-rele Burileanu se înapoiaseră de la teatru. Abea intraseră fiecare în odaia ei, când s'a auzit o detunătură.

Elena Burileanu, care era bine dispusă, se pregătea să se culce. De pe o masă a luat un revolver, ca să-l pue pe noptieră.

Nu se ştie cum, arma s'a descărcat, iar glontele a lovit pe tînăra fată. Aceasta-i versiunea familiei.

Rănita, în stare gravă, a fost internată într'un sanator.

D. MAREŞAL AVERESCU

îşi reia activitatea politică

Bucureşti 31 — Se ştie că s'a dezminţit categoric zvonul cum că d. mareşal Averescu s'ar retrage din viaţa politică.

Se anunţă acum că d. Averescu a scris d-lui Papacostea să pregătească în Bucureşti o mare demonstraţie publică a „Frontului constituţional“. D. Averescu vine în ţară la 20 Februar.

Investiţii engleze în industria noastră auriferă

D-nii miniştri Dr. Costinescu şi Savel Rădulescu, împreună cu delegaţii engleji, pleacă astăzi la Baia Sprie, pentru a vizita minele de aur.

Englejii au de scop să facă importante investiţii în industria noastră auriferă.

Noui vapoare romîneşti

Direcţia S. M. R. a decis să cumpere două vapoare de călători, în care scop s'a făcut ieri licitaţie. Au ofertat o casă franceză şi una engleză. Ambele vapoare vor costa suma de 560 milioane lei.

Egiptul cere primirea în Liga Naţiunilor

Geneva 31.—De la naţionaliştii din Cairo a sosit un memoriu prin care se cere primirea Egiptului în Societatea Naţiunilor.

Dejalenuri englezeşti
desene şi culori exclusive
au sosit la
EDUARD

x *Dl. Dr. Rosenblat* consultă zilnic în str. Lăpuşneanu 18 pentru boli de inimă şi plămâni.

Dr. S. Streiff
fost asistent al Clinicelor urinare din Viena şi Berlin
Specialist în Boli şi Operaţii Genito-urinare
(Rinichi, Beşică, Prostată, Genitale)
Cistoscopie, Uretroscopie
Cons. 3—8 p. m.
Iaşi, Str. A. Panu 7
(lângă Şcoala Steaua)

Saloanele Cercului Militar Iaşi
8 FEBRUARIE 1936
BALUL CAVALERIEI
Mascat-Costumat-necostumat
— Ţinuta de rigoare —
Intrarea numai cu invitaţiuni personale.

Dr. GANCEVICI
consultă
BOLI DE PIEPT
str. Lăpuşneanu No. 19
între orele 1—4 p. m.

ANUL XXXII No. 8644

ABONAMENTE

Lei 350 . . . . pe un an
„ 180 . . . . „ 6 luni
„ 90 . . . . „ 3 „
„ 1000 . . Instituții publice

ATELIERELE TIPOGRAFICE
IAȘI. -- STR. LAPUȘNEANU 37

Telefoane { Redacția 391 / Administrația 394 / Serviciul de noapte 367

1 LEU

OPINIA

Ziar popular cotidian

DUMINICA 2 FEBRUARIE 1936

PREMII GRATUITE
Seria 64-3 || Bon No. 38

Carnetul Săptămînii

Nu avem Talente ?

Recenta mezaventura a lui Aurel Maican a adus iarăși în lumina actualității o problemă dureroasă pentru adevăratii amatori de teatru din Iași. Se știe că, subt efectul sforțărli conjugate a societarilor scenei noastre, Consiliul de Administrație al Institutiei s'a văzut în situația de a refuza serviciile ulterioare ale Directorului de scenă. Aurel Maican a plecat așa dar și de atunci duce o viață mai mult sau mai puțin pribeagă, vigurosul său talent neasigurându-i într'o țară cu mijloace prea limitate, locul pe care îl merită. Se mai știe că, foarte recent, D-l Serghie a cerut lui Maican să monteze în mod cu totul ocazional, un număr restrâns de spectacole, dar că Consiliul a opus un veto formal acestui proect pentru a nu aplauda la o măsură ce ar fi putut să pară echivalentă cu o dezicere. Maican primind invitația direcției ne-a revenit cu un tren și a plecat înapoi cu următorul

Ar fi fost cazul poate să se evite o gravă ofensă, măcar de astă dată, unui artist *absolut unic ca valoare în România Mare*, atât de mică, din nenorocire, pe tărâmul artei teatrale. S'ar fi cuvenit, în tot cazul, o manifestare care *să nu echivaleze cel puțin* cu ignorarea cea mai adâncă a recunoștinței pe care cu toții o purtăm în sufletele noastre. Căci teatrul ieșan datează în realitate, de la Maican, —nu există formulă mai potrivită pentru a înfățișa serviciile pe cari ni le a adus acest om atât de hulit.

Este destul să ne întoarcem cu gândul la anii care au precedat venirii lui în teatru ca să ne izbim de condițiile în adevăr hilariante în care se juca la noi. Nu vrem să zicem nu-mai că magia reflectoarelor ne era necunoscută, că spectacolele, ce pe vremea bunicelor noastre, se prezentau excluziv în lumina poetică a rampei în care lumânările veacurilor apuse au fost înlocuite cu becuri electrice. Nu vrem să spunem numai că cele mai bizare inițiative ale unor nepricepuți căpătaseră forță de dogmă, de pildă că muzica militară a celebrului Vlăduță „delecta" publicul în timpul pauzelor cu vreun dulcios vals de Strauss care rupea armonia și continuitatea spectacolelor. Dar vrem să amintim,—lucrul este cu mult mai grav, că cei mai valoroși actori moldoveni au fost comprimați între pereții înghețați ai unei concepții absurde care se întemeia pe o presupusă sărăcie de mijloace financiare. Teatrul nostru beneficia de un stoc de decoruri cumpărate pe la una mie nouăzeci și ceva d. Ch. și de un stoc de accesorii și rechizite; se considera că cu aceste mijloace se poate pune în scenă orișice spectacol' cu un oarecare „*à peu près*". De pildă dacă, pentru o montare, era nevoe de un colț militar francez și de o bonetă de marinar, șeful recuzitei după mătură chibzuință, raporta următoarele— „n'avem așa ceva". Dar am o chivără de pompier aproape în bună stare care aduce leit și o tichie de bucătar care merge deasemeni". Dar la reprezentație „amorosul" dragon al lui Courteline trecea braț la braț cu tânăra lui parteneră, dar coiful văduvit de clasica și falnic coadă de cal, părea mai propriu să stingă inima ei de foc decât s'o aprindă pe când corsarul mirilor înfiora cel mult pe gastronomi.

Cu privire la decor, același sistem era în floare ; teatrul trebuia să înățișeze o pagodă, dar cum nu exista așa ceva în arsenal, mișnistii ridicau în mijlocul scenii un balcon circular în cel mai autentic stil Nadolsky care figurase cu succes în *Scrisoarea Pierdută*. Și n-ași fi mirat să aud că, pentru a înfățișa marea, s'a pus odată un decor oarecare cu cerul în jos.

Unele fundaluri erau consacrate și publicul de rînd, prea obicinuit cu asemenea ooscării de prost gust, le revedea cu plăcere în piesele cele mai diverse: așa, de pildă, exista o faimoasă sală gotică cu solive de pînză, pe diferite planuri, întărite de o plasă de sîrmă *aproape* invizibilă. În această sală toți voevozii repertorului nostru național, înarmați cu talnice buzdugane, și-au manifestat mînia lor; tot aici, lady Macbeth își punea în aplicare blestămatul ei plan de mărire, Hamlet se străduia să-și creadă mama vinovată de cea mai neagră dintre crime. Iar dacă Măican n'ar fi trecut pe la noi, și scena noastră, într-o pioasă comemorare, ar fi socotit să ne înfățișeze în allegorii viața regelui George al V-lea, putem să pariem că tabloul final ar fi prezentat spectatorului, mut de admirație, catafalcul ridicat în aceiași sală gotică devenit, prin decizie directorală, interiorul catedralei Westminster.

Dar Măican a trecut pe la noi. Subt ochii măriți de groază ai publicului conservator, îndrăzneala sa de junetură pusă în serviciul oarbei pasiuni pentru artă, l'a condus la un sacrilegiu bine-venit; glorioasele fundaluri colbăite au fost cusute cap la cap și, boite în culoarea neutră a cerului, au devenit acea permanentă circulară în fața căreia atelierul lui Kiriakof produce oricînd, cu prea puțină cheltuială, un minaret care să fie...un minaret ; și un zgîrie-nour care nu mai este o casă boerească de țară.

Concepției statice de odinioară Măican i-a substituit dinamismul cel mai desăvîrșit ; migălelei anoste un flux puternic de viață permanentă, o viziune de expresie care scaldă totul într'o lumină adevărată ; timidei aproximații o severă exactitudine împinsă până la manie.

Cu acest prilej am vrea ca neprețuitul artist să știe că dacă ai lui nu-l mai vor nici subt formă tranzitorie, publicul cult din capitala Moldovei îi păstrează o amintire neștearsă, că îl consideră ca pe un binefăcător care a făcut din Naționalul ieșan, pentru un prea scurt moment, cel mai bun și mai viu teatru din România, care va lăsa în arta locală o urmă ce nu va pieri niciodată, și că, pe de altă parte, nu consideră că vreunul din artiștii actuali ai scenei noastre ar fi indispensabil. Așa că dacă este de ales, în mod judicios...

NECULAI DALU

Cetiți
pag. 4-a
Ultima oră

O sală istorică

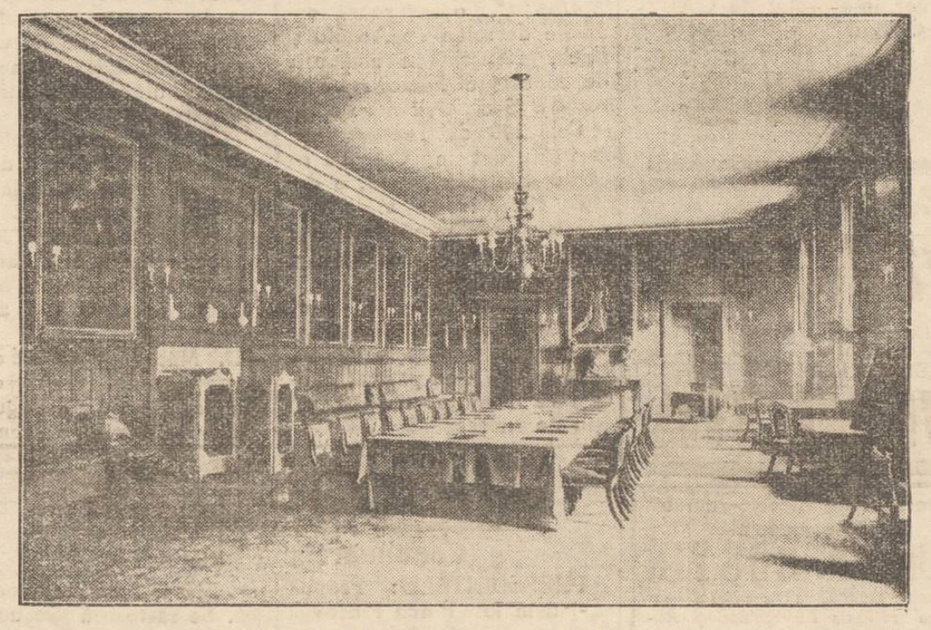

Sala istorică din palatul St. James, unde s'a făcut proclamarea noului rege Eduard VIII al Angliei.

Din toată lumea

„Ceva" în Europa" !

Ziarul englez „The Forthnightly" vorbind despre ultimele întrevederi și tratative dela Londra, scrie că se pregătește o surpriză necunoscută.

Toată lumea are impresia, că trebuie să se întâmple ceva în Europa. Ce va fi acel „ceva", nu se știe precis.

In orce caz—încheie ziarul—atmosfera internațională, așa cum se prezintă astăzi, face să se creadă, că e vorba de un eveniment grav.

Numai de n'ar fi un nou război acel „ceva" ce trebuie să se producă în Europa !

Se întorc rîndunelele

Vremea s'a menținut frumoasă în ultimul timp, nu numai la noi, ci în toată Europa. Astfel în Austria și Ungaria tot decorul naturii avea aspect de primăvară, cu iarbă, flori și copaci de un verde proaspăt.

Ceva mai mult ; în aceste două țări s'au întors și rîndunelele la cuiburile lor. Ele zboară și ciripesc vesele, ca în plină primăvară.

Numai de n'ar veni brusc iarna să tulbure bucuria timpurie a gingașelor păsărele.

Septuagenarul Romain Rolland

Marele scriitor francez Romain Rolland a împlinit 70 ani, cu care prilej a fost serbătorit în patria lui și în alte țări.

Ziarele parisiene au publicat cu a această ocazie diferite amănunte interesante asupra scriitorului. Aflăm astfel că una din pasiunile lui Romain Rolland sînt florile.

Ore întregi și le petrece în grădina casei, unde îngrijește personal de straturile cu flori. Aproape toate odăile sînt impodobite cu vase pline

ROMAIN ROLLAND

de flori și plante exotice, cărora celebrul literat le acordă toată atențiunea. In această îndeletnicire cotidiană, scriitorul găsește o plăcere deosebită.

Dealtfel Romain Rolland, cunoscut și prin activitatea sa pacifistă, a utilizat „floarea" în următoarea vorbă ce a rămas celebră: „Pacea este cea mai frumoasă floare a omenirii".

Calul regelui Angliei

In cortegiul care a condus până la cavou pe regele George al Angliei, se afla și calul defunctului suveran. Calul alb și musculos, de o rară frumusețe, era condus de hamuri de către servitorul care-l îngrijește de ani de zile. Animalul părea indispus și surprins că nu-și revede stăpânul.

După înmormântare, calul regelui George a fost readus în boxa sa din grajdurile palatului. S'a decis ca animalul să nu mai fie călărit de nimeni. El se va bucura însă de aceiaș îngrijire atentă, ca și până acum.

Situația politică în Franța

Situația noului guvern francez încă nu este consolidată. Rămîne de văzut, dacă se va putea menține până la alegerile generale.

In clișeu : d. Sarraut, noul prim-ministru, avînd în dreapta pe d. Paganon, ministru de interne.

Huniedoara și partidul naț.-țărănesc

Se vorbește prea puțin despre alegerea parțială dela Huniedoara. Și totuși are importanță deosebită pentru situalia din partidul naț.-țărănesc.

Cum tactica de până acum a d-lui Mihalache a dat greș, ardelenii au pornit ofensiva pentru schimbarea de tactică. Această schimbare s'ar acomoda greu cu șefia actuală. Și e văzut că ar fi periclitată șefia d-lui Mihalache.

Pentru menținerea actualei șefii, ar trebui o diminuare a prestigiului „maniștilor", —ceia ce s'ar realiza dacă ardelenii pierd a egerea dela Huniedoara.

Deaceia se spune că țărăniștii d-lui Mihalache abotează alegerea de la Huniedoara. Le-a și venit în ajutor guvernul, când a fixat pentru aceiaș zi alegerile dela Mehedinți și Huniedoara. Țărăniștii au astfel prilej să explice de ce nu se pot ocupa de județul ardelean.

Va fi foarte interesant rezu tatul alegerii dela Huniedoara. Lr.

Zîmbetul zilei

redactat de I. BERG

Cazul inginerului Ciulei

Cîteva amănunte noui

Cazul inginerului Ciulei pasionează opinia publică.

După cum se știe, el a fost arestat în legătură cu drama Titei Cristescu, fiind acuzat de crimă. Inginerul Ciulei a cheltuit aproape 20 milioane pei cu o singură femeie. Și asta e într'adevăr o crimă.

Având în vedere această risipă de bani, se afirmă că inginerul Ciulei își va schimba numele în inginerul... *Cu-Lei* !

La proces acuzatul a dat explicațiuni interesante asupra cheltuelilor sale. El a descris-o pe Tita, care avea un ten catifelat, un obraz subțire. Or obrazul subțire se ține cu cheltueală.

Inginerul Ciulei i-a făcut curte Titei. Dar ea nu vroia să-i facă *curte*, ci casă. Inginerul i-a făcut case de tot felul, iar Tita la rîndul ei i-a făcut...felul !

El o iubea în întregime. Ea însă îl iubea numai pe jumătate și anume ultima jumătate din Ciu-lei, adică lei !

Dealtfel între ei amândoi era o deosebire esențială. El ajungea prin bani la dragoste ar dânsa ajungea prin dragoste la bani.

Având în vedere toate aceste considerațiuni, tribunalul a infirmat mandatul de arestare a inginerului Ciulei. S'a socotit că el nu mai merită vreo altă pedeapsă, dat fiind că e însurat.

In plus nu trebuie supus la nici o judecată, deoarece în toată afacerea asta el a fost... fără judecată !

Beția

— De ce bei ? Știu unde te duce beția ?

— Știu ; la cârciumă...

Ședință la comunitate

O chestie importantă

Acțiunea se petrece într'un oraș oarecare de la noi.

Ora 9 seara.

Ședință la Comunitatea evreească, în preajma alegerilor.

Când se obține un moment de liniște, unul din președinții consiliului de 20 președinți, deschide ședința :

—Domnilor, ne-am adunat aici spre a discuta o chestiune importantă. E vorba de cazul Pincu Pincovici, principalul cadidat depe lista No. 148. Știți desigur cu toții cine este Pincu Pincovici.

— Știm ! Știm !

— Ei bine, domnilor, Pincu Pincovici, acest om de inimă este astăzi bolnav, grav bolnav.

UN MEDIC: Da, l-am examinat ieri.

Sînt absolut sigur: Are erizipel.

PREȘEDINTELE: Cred că trebuie să-l ajutăm pe Pincu Pincovici. Se impune să-i facem o donațiune,

UN COMERCIANT: Sînt contra! Știți prea bine, că trecem acum printr'o criză teribilă.

UN MEMBRU: Stai jos; tu ai fost totdeauna un mare cărpănos. Să vedem însă, dacă tu ai fi grav bolnav, n'ai vrea să primești un ajutor ?

COMERCIANTUL: Dece să fiu eu bolnav ? Mai bine să fii tu.

UN BATRÂN: Lăsați certurile. Totul se va termina cu bine.

PREȘEDINTELE: Să continuăm discuția. Așa dar, toți sântem de acord că trebuie să-l ajutăm pe Pincu Pincovici. Ce donațiuni propuneți ?

UN BANCHER: Eu am o propunere convenabilă. Pincu Pincovici trebuie să-mi achite o poliță de 20.000 lei. Să-i plătim poliția. Eu unul mă sacrific și renunț la dobânzi.

UN MANUFACTURIST : Nu mai spune?... Vrei să-ți plătim noi poliția, ca să ieși basma curată, Renunți la dobânzi ? Dar mie dece mi-ai luat sută la sută ? Ai *stofă* de excroc.

BANCHERUL: Eu excroc? Tu ești excroc, că ai dat de trei ori faliment.

— Cămătarule!

— Falitule !

BĂTRÂNUL: Lăsați domnilor, totul se va termina cu bine.

UN FABRICANT DE OGLINZI: Chestiunea de care ne ocupăm e foarte *fragilă*. Dece să ne *stricăm* degeaba ? Cazul trebuie bine *oglindit*.

Continuarea în pagina 2-a

Cronica Literară

„Turnuri în apă"

Romanul d-lui Sandu Teleajen

Ultimul roman al d-lui Teleajen, ne interesează din două puncte de vedere : pentru evoluția literară a autorului și pentru faptul că „fenomenul ieșan" începe a fi cercetat mai îndeaproape.

Să începem cu ultimul. Iașul, poate mai mult ca orice oraș al țării, este cea mai dealâ pepinieră de... ratați, Condițiunile economice foarte puțin avantajoase ale ultimei jumătăți de secol, au făcut totdeauna să se sape o mare disproporție între ceiace Iașul putea oferi ca satisfacție materială și ceiace erau îndreptățiți să ceară ieșenii pe bază de merite strămoșești sau personale. Ratatul este un nemulțumit, un sceptic sau un pesimist. Ieșanul totdeauna nemulțumit, totdeauna sceptic, totdeauna pesimist este candidatul cel mai serios la enomenul social al ratării, rezultat din disproporția pe care am semnalat-o mai sus.

Fiecare ieșan în parte este un Napoleon care „ar ajunge departe, dacă împrejurările l'ar ajuta". Împrejurările nu-i ajută însă deloc și nu-i dau nici măcar imboldul să ducă până la capăt cele începute. Se oprește la mijlocul drumului, ca să ajungă cel mult stâlp de cafenea sau erou al d-lui Teleajen. In faza aceasta, începe a considera fenomenul ratării ca ceva pur social, care n'ar avea nici un echivalent moral în psihologia ratatului: perfecția sufletească, înălțimea intelectualității pot merge paralel cu neîn-

Continuare în pag. 2-a

MARE BAL în SALA FESTIVĂ a PALATULUI DE JUSTIȚIE

Astăzi 1 Februarie -- în folosul Soc. „Reuniunea Femeilor Române" și Eforiilor Judiciare

Cotillion -- Bazar -- Tombolă -Ruletă- Muzica militară - Două jazzuri

SE PREGĂTESC MARI SURPRIZE. Biletele la Școala Reuniunea Femeilor Române și la Socec

CINEMA SIDOLI **Astăzi**

SCANDALUL

după capo-d'opera lui Henry Bataille în regia lui Marcel L'Herbier, interpretat de GABY MORLAY, Henry Rolan, Andrei Nicole și Jean Galand

Al doilea film

ÎNVINGĂTORUL

cu JAMES CAGNEY

AZI LA Cinema PHOENIX

Regele Regilor

în regia lui Cecil B. de Mille, acompaniat de Corul Vaticanului de 180 persoane.

Al doilea film

CARNAVALUL DIN VENEȚIA

Becuri electrice

ECONOMIE DE CURENT

Tungsram, Osram, Philips

mărcile și voltagele garantate, se vând cu prețul făbricei la depozitul general

Zaharia WEISS

PIAȚA UNIRII

Răceli, arșiță, grupă, la

Testa.

DE AVUT PRETUTINDENI

Institut de Electro-radiologie medicală

Dr. GH. COSTIN

Medic radiolog la Dispensarul pentru Profilaxia Tuberculozei și Asigurări Sociale Iași

Specializat la Paris și Viena

Radioscopii, radiografii, radioterapie (tratament cu raze X) Diatermie, Raze ultra-violete etc.

Consult. 3—5 p. m.

Str. Petru Rareș No. 9

DOCTOR

Filip Stein

Medic de Spital

Boli de rinichi-Genito-urinare

VENERICE — SIFILIS

Tratamentul uretroscopic al blenoragiei cronice

Cons. 7½—10 și 3—8½

STR. I. C. BRĂTIANU 112

colț cu Procopie

DOCTORUL

R. DAMSKER

Medic de Spital

Str. Ghica Vodă No. 32

MEDICINA INTERNA

SIFILIS ȘI GENITO-URINARE

Diatermie și băi de lumină

între 8—11 și 3—7

DOCTOR

A. Dascăl

Boli interne

Venerice și Sifilis

Tratamentul blenoragiei la barbați și femei.

Diathermie urologică și generală.

Consultații și tratamente 7½—10 a. m. și 2—9 seara

Duminica 9—12 a. m.

Iași, str. Cuza Vodă 42 vis a vis de Camera de Comerț

TUSĂ GREA

RĂCELI LA PIEPT

STOP

-SIROP-

VINDECĂ ÎN SCURT

BRONȘITE

RĂGUȘEALĂ-TUSĂ

DURERI DE GÂT

CATAR

DOCTOR

Corneliu Stoian

Genito-urinare, sifilis, venerice

Consultații 6—8

strada I. C. Brătianu 58

Salonul Asociației „AHVA"

Sâmbătă 1 Februarie

— va avea loc —

Al 3-lea Ceai Dansant

INCEPUTUL LA ORA 9 SEARA

DIFERITE SURPRIZE

AZI la ROXY 2 filme mari premiere în Iași

Minunea dela Czentochau

Un film bun care are la bază credința și dragoste de patrie

Al doilea film **ȘTRENGARII**

Micky Maus și Otto Nathan completează programul

noval.

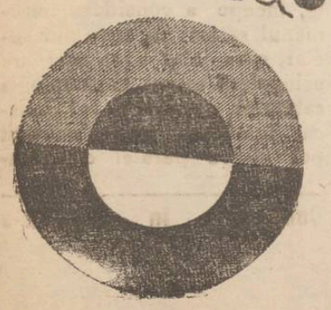

Pomada Balsamo

medicament ideal pentru ingrijirea piele

vindecă :

exemele, buboaie, bube, picingene, coșuri, rocii de la copii, opăreala din cauza căldurei. Rezultate uimitoare.

Scrisori de mulțumire.

Dep. Farmacia Dr. Becesnu

Saloanele Orfelinatului Israelit

Astăzi Sâmbătă 1 Februarie 1936

Grandios Bal Tradițional

dat de organizația Sionistă HAOVED

sub patronajul unui comitet special.—Salonul frumos decorat.—Multe și frumoase surprize.—Orchestra Jazz Sigaly.—Tombolă, Bufet, Concurs de dans

Jocuri de lumini

are aceleași repercursiuni ca și otrava pătrunsă în organismul omului. Antidotul sigur, recomandat de toată lumea, contra febrei sunt fricțiunile regulate numai cu originalul

Citiți zilnic Opinia

Marți seara la „Trianon"...

...Otto Elefantu

Pe scena teatrului *„Trianon"*, are loc Marți seara reprezentarea piesei *„Otto Elefantu"*, o savuroasă comedie de salon de Arnold și Bach, prelucrată în românește de cunoscutul humorist bucureștean Sică Alexandrescu.

Cele 200 de reprezentații, cari s'au dat în Capitală cu „Otto Elefantu", sunt o destulă chezășie de vioiciunea acestei piese, plină de humor și cu aspecte comice și duioase.

In fruntea distribuției se plasează pe *G. Timică*, răsfățatul comic bucureștean, căruia ieșenii i-au păstrat o amintire frumoasă din alte turnee de succes.

Tot în chestia medicilor

dela Asigurările sociale

In ceiace privește situația medicilor de la Casa asigurărilor Sociale din Iași, am stat de vorbă cu d. N. O. Mărgărint președintele Camerei de Muncă Iași și membru în consiliul Casei centrale a asigurărilor.

D. Mărgărint ne arată, că încă acum câtva timp d-sa a pus această chestiune în consiliul Casei centrale și a căpătat asentimentul a foarte mulți consilieri, cari s'au declarat alături de d-sa, contra situației de provizorat a medicilor.

D. Mărgărint crede că foarte curând situația se va clarifica și medicii asigurărilor vor fi numiți prin concurs, și încadrați definitiv.

In chestiunea celor doi medici (dr. Crăciun și dr. Balmuș), primim o scrisoare din partea d-lui Eugen Șibinschi, secretar general al U. G. M. regionala Moldovei, și consilier al Camerei de Muncă Iași.

D. Șibinschi ne scrie că asigurații sînt foarte mulțumiți de serviciul devotat al d-lui dr. Crăciun, care face adevărat apostolat. Cum însă numărul medicilor e prea mic, e locul să se înființeze încă un post în care să fie numit d. dr. Balmuș. Asigurații ar fi foarte bucuroși de această soluție, care ar fi în folosul instituției Asigutărilor.

Zîmbetul zilei

(Continuare din pag. I-a)

PREȘEDINTELE: Propun să-i dăm lui Pincu Pincovici un ajutor de 5000 lei.

UN MEMBRU: Ce, ești nebun? Asta înseamnă jumătate din bugetul nostru.

PREȘEDINTELE: Tu ești nebun. Toată lumea știe că bunicul tău a stat la Socola.

— „Nu meriți să fii președinte!

— „Ești curat nebun!

Se produce vacarm. Intervine din nou

PĂTRĂNUL: Lăsați odată sfada. Totul se va termina cu bine.

UN AVOCAT: Ce să se termine, domnule? Un asemenea *proces* nu se termină. Cer să se *amâne* discuția pentru o ședință viitoare.

UN MEDIC: Domnilor, eu nu amân niciodată *agonia*.

UN PETROLIST: Nu vă *aprindeți* așa. Nu pot suporta asemenea *explozii*.

PREȘEDINTELE: Prin urmare, am hotărât cu toții să-i dăm lui Pincu Pincovici 5000 lei.

UN MEMBRU: N'am hotărât nimic. Dacă Pincovici e acum bolnav, cine se va folosi de bani? Se va folosi nevasta lui. Or cu toții cunoașteți purtările acestei femei. Ea îl înșeală în chip nerușinat.

O VOCE: Ba pe tine te înșeală nevasta.

— Minți nemernicule. Nevasta mea e cinstită. A ta însă te înșeală.

BĂTRÂNUL: Lăsați domnilor, totul se va termina cu bine.

Se produce însă un sgomot infernal. Printre strigăte și pocnituri, se aude mereu, puternic:

— „Și pe tine te înșeală nevasta.

— „Și pe tine te înșeală nevasta.

Vacarmul devine îngrozitor. Fiecare vrea să vorbească. Se răstoarnă scaune, se aruncă pumni în masă.

Și în mijlocul acestui tumult grozav, intră în sală un membru întârziat:

— Tăcere, tăcere.

In sfârșit se face liniște.

VOCI: — Ei ce este?...

MEMBRUL ÎNTÂRZIAT: E îngrozitor! Vin acuma dela spitalul unde a fost internat Pincovici.

UN MEDIC: Știu. Are erizipel.

MEMBRUL ÎNTÂRZIAT: E îngrozitor! Pincu Pincovici a avut febră tifoidă. Pincu Pincovici nu mai este, Pincu Pincovici a murit.

Un moment de tăcere profundă. Un moment de consternare generală. Și apoi, ca un ecou, se auzi glasul acelui bătrân, mulțumit că s'a sfârșit scandalul:

— V'am spus eu, domnilor, că totul se va termina cu bine!..

Clipe vesele

(Transmise de I. Laurian)

— Nu cumva ai căutat să spargi puculița cu ciocanul, Ionel?

— Vai, tată, cum îți poți închipui una ca asta! Dar în orice caz, ideea nu e proastă.

— Uite cum tușești! Ai luat bomboane de tusă?

— Nu mamă; tusa mi-a venit așa, de la sine.

In ora de fizică. Profesorul întreabă:

— Spune-mi, ce este sunetul?

— Sunetul? (Se uită elevul gânditor la tavan)

— Gândește-te puțin; de exemplu, dacă ai suna acasă din trompetă, ce ar ieși?

— Ar ieși tata cu un băț și m'ar lua la goană.

Ancheta în „cazul Maican"

Părerea d-lui av. Bădulescu

membru în consiliul teatral

Continuând cu ancheta, neam adresat d-lui Bădulescu, efor la epitropia Sf. Spiridon și membru în consiliul de administrație al Teatrului Național.

D-sa ne-a declarat:

— „Nu pot da niciun fel de răspuns la această întrebare, deoarece aci am o calitate oficială. La ședința consiliului din 25 Ianuarie, nu s'a discutat această chestiune deoarece *nu a fost pusă la ordinea de zi*; mărturie stă și procesul verbal. Numai în treacăt s'a vorbit despre această chestiune. Deci nu s'a angajat și nici desangajat pe nimeni; iar eu, (încheie d. efor Bădulescu) nu anticipez cu nimic și îmi voiu spune părerea la timpul potrivit".

Programul școlii normale

„Vasile Lupu"

Joi 30 Ianuarie, școala normală de băieți „Vasile Lupu" din localitate, și-a serbat patronul.

Dimineață s'a oficiat o slujbă religioasă în capela școlii, cu care ocazie, a vorbit Păr. Andreiescu despre însemnătatea zilei.

Programul artistic s'a executat după amiază. O lume aleasă a ocupat sala festivă până la ultimul loc. Din asistență, remarcam și prezența d-lui Ioan Mitru fost director al școlii, fără să mai vorbim despre corpul profesoral care a asistat în corpore în frunte cu d. Constantin Velicu, directorul școlii.

După intonarea Imnului Regal, ia cuvântul d. *Claudin Usatiuc*. D-sa, într'o cuvântare extrem de interesantă, face o paralelă între generațiile care s'au succedat dela 1840 până la 1918, și generația actuală.

Urmează apoi, programul artistic.

Copilașii școlii de aplicație „C. Meissner" de pe lângă școala Normală, instruiți de harnicii institutori I. Goraș, V. Tătaru, E. Pancu și Pricop, au executat mai multe coruri și mai ales dansuri naționale, care au plăcut foarte mult. Am vrea să vedem pe acești copilași cândva și pe scena Teatrului nostru Național.

Urmează apoi câteva bucăți corale, executate de elevi sub conducerea d-lui I. Baciu, după care orchestra execută rapsodia a II-a Română compusă de d. Barbu, profesor al școlii.

In ultima parte cercetașii străjeri, sub comanda d-lui Corneliu Gheorghiu profesor de educație fizică, execută câteva mișcări de gimnastică ritmică, foarte interesante. Dansurile naționale, au încheiat programul serbării.

In pauze, asistența a vizitat expoziția de lucru manual și de desemn, unde am văzut lucruri foarte frumoase.

Marșul fanfarei școlii, încheie frumoasa serbare.

OSKY

„Turnuri în apă"

(Continuarea din pagina I-a)

semnătatea sau mica însemnătate din viața publică sau din conștiința concetățenilor la bursa valorilor curente. Adică ieșanul, ca individ, judecă exact ca Iașul comunitatel desronat economicește, valoarea lui intelectuală rămâne aceiaș de până acum, adică deosebit de însemnată.

Focul de pae pe care l'a constituit relativa înflorire economică a Iașului post-belic, cu toate consecințele lui, a ocazionat în special verificarea acestei dialectici a spiritului ieșan și senzibilitatea d-lui Teleajen, seismograf ascuțit și veșnic atent, având ocazia să sezizeze prin situația pe care o avea în lumea intelectuală ieșeană, toate variațiile de intensitate, toate erupțiunile mai mult sau mai puțin pasagere, toate fenomenele care însemnau Apusul Iașului vechi și aurora celui nou, — a închegat în „Turnuri în apă" o frescă al cărei tragism și semnificație nu vor scăpa nici unui lector.

Iar pentru evoluția literară proprie a d-lui Teleajen, romanul acesta însemnează un real progres. Și anteriorul „Drum al Dragostei" însemna un pas înainte în analizarea celor mai arcuite stări sufletești determinate de problemele de patologie sexuală, față de „Porunca inimii" care avea și un cadru mai strâmt și ținută mai în afara preocupărilor vremii.

„Turnuri în apă" arată că d-l Sandu Teleajen, menținându-și ambițiunea de adâncă portretistică, nu se dă în lături dela temele îndrăznețe exploatate în romanul anterior, dar își lărgește viziunea dela individualități, la ansamblul social, căutând să pue în valoare un lucru mai rar încercat la noi, zonele sufletești atât de curioase pe care le constitue intretăerea elanului personajiilor romanului și acelea ale sufletului vremii, să scoată adică în evidență lucrul de care vorbeam la început: *dialectica fenomenului ieșan de natare*.

Eroul d-lui Teleajen este Iașul în întregimea lui. Personagiile nu sunt decât pretexte pentru motivarea plastică a evenimentelor și a repercusiunilor lor colective. Cu tare pictor nu este numai pictorul numit, ci reprezintă întreaga pleiadă a plasticilor de după războiu; cutare gazetar este exponentul mentalității noui din presa ieșană; cutare actriță reprezintă Naționalul nostru; cutare profesor universitar, cutare moșier, spiritul vechilor latifundari. Dar nu sunt aleși la întâmplare. Fiecare încarnează în sine un complex de calități și de efecte care a avut un model viu.

Am recunoscut cea mai mare din eroi în personalități cari au făcut sau mai fac încă faimă—(bună sau rea, asta e altă problemă)—Iașului. D-l Teleajen n'a fotografiat însă personagiile. De astse întâmplă ca unul din personagii să aibă caracterele pe care nu le-am observat la modelul cunoscut și să aparțină altora. Și aceasta constitue partea aceia de întretăere a lor cu *socialul* de care vorbeam înainte, și partea de construcție rațională pe care o implică tehnica romanului nostru.

Toată fresca *„Turnurilor în apă"* este armonic grupată pe motivul ascensiunei sociale a pictorului Gabriel Donici și în urmă a decadenței aceluiaș, paralelă totuși cu foarte puternică afirmare artistică. Mai sunt însă o seamă de motive în care acest motiv principal se angrenează, și care constitue pentru recenzent imposibilitate de rezumare fidelă.

Romanul acesta constitue o închegare de spirit serios și deprins a vedea viața și oamenii fără ochelarii unei sensibilități deplasate. Iar pe lângă valoarea ei literară de ținută aleasă, acea documentară vor face ca într'o zi cartea să fie consultată pentru reconstituirea Iașului postbelic, așa cum cetim novelele lui Boccacio pentru reconstituirea Florenței medievale, sau romanele lui de Foe pentru reconstituirea Angliei post elisabeteene.

[illegible]

GRIPA — RĂCEALA
COMBATE
JAWOL
ANTINEVRALGIC IDEAL
DURERI DE CAP — DURERI DE DINȚI

Plata pensiilor

pe luna Februar

Acreditivul pentru plata pensiilor a sosit ieri la ad-ția financiară.

D. Ad-tor Buznea a dat dispoziții ca plata să înceapă de urgență. Astfel ieri după amează au fost plătiți invalizii, văduvele și orfanii de războI.

Pentru ceilalți pensionari s'a fixat următoarea ordine de plată.

Sâmbătă 1 Februarie literile A. E., Luni 3 Febr. B.J. H, Marți 4, C. F., Mercuri 5 Febr. D. G., Joi 6 Febr. I.L. M., Vineri 7 Febr. N. O. P., Sâmbătă 8 Febr. R. S., Luni 10 Febr. T. U. V. Z.

S'au anunțat și acreditivele pentru plata salariilor.

Noul buget al primăriei

Cum se va putea realiza bugetul?

Serviciul de contabilitate al Primăriei a început încă în Decebrie pregătirea datelor necesare pentru întocmirea noului buget.

După cum am mai anunțat, bugetul urma să fie u or redus, față de acela pe exercițiul financiar în curs. Dar deși micșorat, prin noul buget, municipiul se angajă într'o serie de importante lucrări edilitare.

Intors dela București acum câteva zile, d. Racoviță a arătat că în urma unei întrevederi avută cu d. D. Iuca subsecretar la interne, a fost informat că bugetele viitoare vor fi în funcție de noua lege administrativă.

Prin noua lege, care va trece curând prin parlament, statul impune municipiilor anumite obligațiuni.

De aceia s'au suspendat lucrările de pregătire a bugetului, până se va cunoaște noua lege.

Rămâne de văzut însă, dacă va mai putea micșora bugetul.

Căci, se poate întâmpla, ca angaralele pe care noua lege ad-tivă le va încărca Municipiului Iași, să fie destul de... însemnate.

Ne întrebăm dar: ieșeni! care n'au putut acoperi capitalul veniturilor la bugetul în curs, vor putea face față noilor obligații?

Noi, socotim că nu...

REX

AVIZ

Se aduce la cunoștința D-lor medici și farmaciști că filmul casei „Bayer"
„Energia Solară acumulată"
va rula Joi 6 Februarie
ora 12 jum.
la CINEMA SIDOLI
în loc de DUMINICA 2 FEBRUARIE cum a fost anunțat.

Hramul catedralei metropolitane

Mâine, Duminică fiind sărbătoarea „Intâmpinarea Domnului", se serbează hramul Catedralei metropolitane.

Astă seară, un sobor de preoți va face slujba vecerniei.

Mâine dimineață se va oficia un serviciu religios de către I. P. S. Mitropolit Nicodem și P. S. arhiereu Grigorie, cu un numeros sobor de preoți.

Predica zilei o va ține părintele diacon Vasile Vasilache, directorul cancelariei metropolitane.

Credincioșii Iașului sânt invitați a lua parte la această înălțătoare sărbătoare a bisericii moldovenești.

Cu toate că aveți hemoroizi, nu disperați! Veșnicele dureri și indispoziții au o influență rea asupra stării Dv. sufletești și asupra dispoziției Dv. și tocmai astăzi, mai mult ca oricând se necesită puțin optimism; Deveniți însă imediat încrezători, de îndată ce ați făcut o încercare cu supozitoarele hemorrhoidale ANUSOL „Goedecke" și ați constatat cât de bine vă face acest remediu. Multor bolnavi le-a ajutat supozitoarele Anusol și acest remediu se recomandă de toți medicii, de zeci de ani. De cumpărat la toate farmaciile. 4

Citiți „Opinia"

x Profitați în timpul iernei de a da copiilor voștri lymfatici, anemici, scrofuloși sau rachitici: Untură de pește Jodoferată preparată zilnic în Farmacia Dr. Ratianu Iași Cuza Vodă 48.

Atât Untura de pește Norvegiană simplă cât și cea jodoferată purifică sângele și întărește organismul prin Vitaminele și jodul ce conține.

Un săpun admirabil...
Pentru rufe, pentru mătăsuri, pentru spălarea lucrurilor fine, un singur săpun: PISICA, (Le chat) săpunul veritabil de Marsilia.
PISICA LE CHAT
C. FERRIER • MARSEILLE
REPREZENTANȚA G-RALĂ: STUDERUS & Co. BUCUREȘTI, STR. Sft. GHEORGHE No. 29

Dr. Tzaicu
Chirurgie, Gynecologie
Operează dimineață
Cons. între orele 3—5 zilnic la Sanatoriul Iași, Carol 20

Informații

x Luni 3 Februarie se împlinește un an dela istalarea I. P. S. arhiepiscop Nicodem Munteanu, ca Mitropolit al Moldovei și Sucevei.

Cu acest prilej în toate bisericile eparhiei Moldovei se vor oficia slujbe religioase pentru sănătatea Inaltului Prelat.

După dorința chiriarhului Moldovei, această zi va trece fără vreo solemnitate deosebită.

x *Parchetul de Vaslui* a cerut autorităților locale să puie în urmărire pe locuitorii N. Spiridon și C. Alamaru din Vaslui, bănuiți a fi autorii întreitului asasinat din comuna Codăești.

Autoritățile din Vaslui au informațiuni că numiții s'ar fi refugiat la Iași.

S'a dispus punerea lor în urmărire.

x BAL LA UNGHENI. — Azi, Sâmbătă 1 Februarie, are loc la Ungheni, un bal mascat și nemascat, dat de filiala asoc. „Stația" sub președinția d-lui Tiron, șeful gării Vasile Lupu.

Balul are loc în saloanele căminului c. f. r. Ungheni, iar beneficiul va servi pentru ajutorarea copiilor săraci.

x *Drama casnică.*—D-na Emilia Milieș soția învățătorului Gh. Milieș din Lungani, a introdus parchetului o impresionantă reclamație în contra soțului ei.

Reclamanta se plânge că după 27 ani de căsătorie, soțul ei s'a dedat unor patimi, făcându-i viața imposibilă.

D-na Milieș susține că soțul ei o amenință și o alungă din casă.

Parchetul a dispus cercetări.

x Toată lumea, dornică de a petrece câteva ore într'adevăr plăcute, își dă întâlnire astă-seară la balul org. sioniste „Haoved", care are loc în saloanele Orfelinatului, unde s'au pregătit multe și originale surprize.

x **Serată Dansantă la „Bragadiru".**—In salonul de jos al berăriei „Bragadiru", va avea loc în seara de 9 Februarie a. c., o frumoasă *„Serată Dansantă"* dată de un grup de ziariști ieșeni.

S'au pregătit numeroase surprize, cari vor constitui o revelație pentru asistență.

Atracția serii, va fi apariția unei cântărețe, bine cunoscută în lumea muzicală din București.

Intrarea strict cu invitații.

x Ministerul sănătății a intrat definitiv în proprietatea casei Lateș din str. Sărărie. Aici se va instala serviciul medical din circumscripția a treia.

Informații

x Numai preparatele cu *Unt de Pește pur medicinal* sunt folositoare. Nu vă încredeți în surogate așa zise din unt de pește. Cereți preparatele Unt de Pește Iodoferat Werner, recunoscute de autoritățile sanitare și de zeci de generatii de copii și adulți, ca cele mai folositoare.

Depozitul principal Farmacia Werner Iași.

x *Dl. Dr. Rosenblat* consultă zilnic în str. Lăpușneanu 18 pentru boli de inimă și plămâni.

DE INCHIRIAT dela 23 Aprilie apartament compus din 5 camere, baie și 4 camere la subsol, atenanșe, etc. în str. Vasile Conta 13. Vizibil între 2—4 zilnic, exceptând Duminica. A se adresa d-lui C. Steig, str. Trei Erarhi 9.

APARTAMENT, 3 camere baie, parchet, teracotă, odaie de servitori, Cișmeaua Păcurari, 10. Adresa Scribar, str. Manolescu, 4.

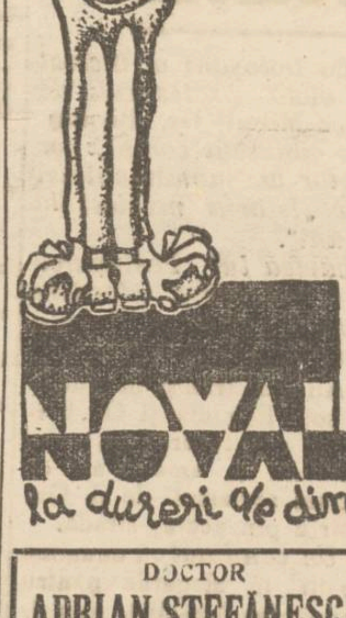

DOCTOR
ADRIAN ȘTEFĂNESCU
MEDIC DE SPITAL
Boli interne și nervoase
Consult. 4—6 p. m.
Str. I. G. Duca Nr. 16
(fostă Muzelor)

COLECTURA
NOROC BUN
Strada Ștefan cel Mare No. 16
Caută spre imediata angajare, agenți serioși pentru plasări de lozuri.

Ii trosneau încheieturile cum scârțâie o gheată nouă
Umflături reumatismale la vârsta de 30 de ani

Incepuse să creadă ea însăși că e femeie bătrână, deși avea numai 30 de ani. Ii trosneau încheieturile cum scârțâie o gheată nouă; mâinile și gleznele îi erau grozav de umflate. Atunci a început să ia Sels Kruschen. Citiți ce ne scrie după 6 luni: „Am 30 de ani și sufeream de artritism reumatismal. Mâinile și gleznele îmi erau grozav de umflate și când urcam o scară, încheieturile genunchilor îmi trosn au cum scârțâie o gheată nouă. Incepusem să cred eu însumi că sunt femeie bătrână. După ce am cheltuit o avere cu diferite remedii, am încercat Sels Kruschen. Iau aceste săruri conform prescripțiunilor, adică într'un pahar cu apă caldă. Mâinile și picioarele s'au desumflat complect—după un tratament de 6 luni cu Sels Kruschen și mă simt mult mai bine în toate privințele". D-na M.

Durerile reumatice provin din depozitarea în mușchii corpului și la încheeturi a unor cristale de acid uric ascuțite ca acul. Cele mai puternice dizolvante ale acidului uric sunt sărurile de sodiu și potasă. Sels Kruschen conține atât sodiu cât și potasă, ele sunt deci singurele săruri ale căror efecte la dizolvarea acidului uric sunt îndoit de puternice.

Sels Kruschen se găsește la toate farmaciile și drogheriile din țară. Prețul unui flacon mare este 95 lei, flaconul mic 60 lei.

DOCTOR
A. SOCOLOVSCHI
f. asistent la Spit. Colentina
Specialist în boli și operațiuni de NAS, GÂT și URECHI
Inhalație cu ozon (electr.) electroterapie, raze, înaltă frecvență
Cons. $8^1/_2$—$9^1/_2$; 12—2; 4—7
Iași str. Cuza Vodă 4.

Saloanele Cercului Militar Iași
8 FEBRUARIE 1936
BALUL CAVALERIEI
Mascat - Costumat - necostumat
— Ținuta de rigoare —
Intrarea numai cu invitațiuni personale.

O scurtă convorbire cu d. C. Toma

Găsesc pe d. Constantin Toma, în piața Unirei.

Alegerea dela Mehedinți

La întrebarea mea, dacă Georgiștii vor lupta serios la Mehedinți, d. Toma ni spune:

—„Firește că da. Eu plec curând la Mehedinți, însoțit de prietinii ieșeni. Vom lupta cu calmul de care am dat mereu dovezi".

D. Toma însă ni spune că la Huniedoara nu se va duce.

Secretarul general, al partidului georgist își menține întreaga încredere în succesul final al d-lui Gh. Brătianu.

In memoria lui Al. Bădăreu

Vorbim o clipă despre statuia lui Alex. Bădăreu.

Cu emoție, d. Toma ni spune:

—*„Vă aduceți aminte că la o ședință a consiliului municipal, sub primariatul d-lui Bogdan, propunerea pentru ridicarea unei statui lui Alex. A. Bădăreu a fost formulată de d. profesor dr. Râșcanu, la care s'a raliat și primarul. Eu m'am asociat cu toată dragostea la această propunere".*

Perfect exact.

DAN

Vă doare

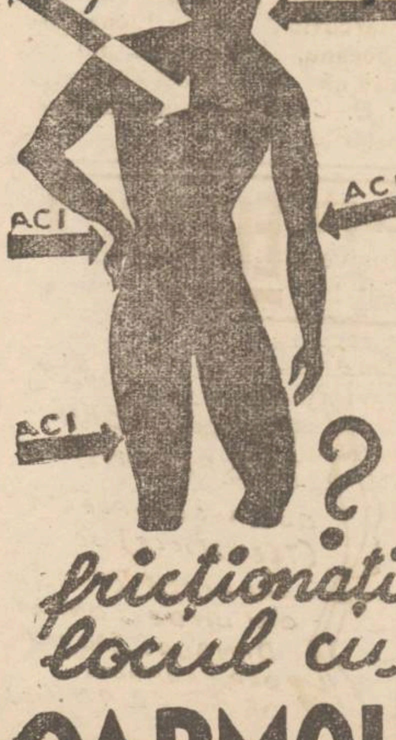

?
fricționați locul cu
CARMOL

La moartea lui Const. C. Cerchez

Astăzi se înmormântează la bisericuța de pe moșia sa Lunganii, județul Iași:

Cuconul Ticâ Cerchez, fost senator, președinte al Camerei de Comerț și Industrie, mare industriaș și agricultor; însă în primul loc un bun, sincer și neuitat prieten.

După o căutare îndelungă prin Viena și apoi la Cernăuți,—a boalei—ce l'a făcut să fie absent din Iași atâtea ani și păstrând patul—acuma în urmă într'un sanatoriu din Cernăuți, și-a dat obștescul sfâșit Const. C. Cerchez.

L'am văzut adesea ori în pensionul de recreare „Socolița" din Banila pe Siret (Bucovina) în aerul curat și reconfortant de brad din munții Carpați, fiind dese ori înconjurat de familia sa: doamna și copiii.

Mare bucurie avea la întâlnirea noastră ca prieteni, în acel îndepărtat loc (casa mea de repaus anual fiind în apropriere pe muntele vecin „Strunghiu" din Carpați) și vedeam că să simțea întotdeauna recreat și inviorat, aducându-și aminte de Iașul lui drag, de luptele dela Camera de Comerț și Industrie pentru al cărei bine a luptat atâta timp ca mare industriaș și cu competența ce i-o da munca cistită, dragostea de bine și specializarea sa ca fost secretar general al Minister. Industriei și Comerțului și apoi ca senator.

Purta cu el amărăciunea soartei, care l'a pironit și nu mai putea fi prezent de cât doar prin activitatea destoinicei sale soții Doamna Mariette Cerchez, membră și D-sa a Camerei de Comerț și Industrie din Iași, o bună îndrumătoare pe aceași cale.

Coborâtor dintr'o veche familie, tatăl său a fost deputat pela 1881 la declararea regatului, și mai apoi președinte al Camerei de Comerț și Industrie din Iași.

Studiile de specialitate și le-a terminat la Paris și întors pela 1857, și-a cultivat moșia părintească, care pe atunci însuma și părțile surorilor sale în număr de 3 din care am cunoscut pe d-na Maria Baltă, o veșnică luptătoare pentru drept și dreptate, și pe d-na Inginer Paraschiv.

Țăranii de pe moșia sa erau cu dragoste pentru acela ce-i îndruma spre bine, cu fapta și cuvântul, și îi ajuta în orce împrejurare.

Conacul moșiei Lungani, unul din cele mai frumoase, și bine organizat, era primitor; dejunurile se prelungeau câte odată până după asfințitul soarelui, sub ploaia bogată a albelor flori de prun.

Așa a cunoscut răposatul, pe viitorul său cumnat generalul Mihai Negruzii, într'o noapte friguroasă de iarnă, câne acesta a cerut ospitalitate, fiind înpedecat a urma drumul până la Iași. Această întâmplare a prilejuit căsătoria sa cu D-șoara matematiciană Mariette Negruzii, fiica fostului prefect de Iași L. Negruzzi și nepoata academicianului Iacob Negruzzi.

O știu aceasta dela dânsul, povestită la un astfel de dejun, însoțit fiind de fostul profesor Iancu Chirilă fost adm. financiar și fost profesor al d-nei Cerchez, — în lungile noastre colindări prin județ în interesul agriculturei, după război, în 1918.

Se înrudește cu familia Negruzzi și este cumnat cu generalul Mihai Negruzzi și dr. N. A. Racoviță, Baltă, Paraschiv, judecător Ghica ș. a.

S'a stins în vrâstă de 60 ani, începutul bătrâneței.

„Bătrânețea este o frumoasă coroană ce se găsește numai pe calea cumpătărei, dreptății și înțelepciunei", cum scrie Herder.

Fie-i țărâna ușoară și amintirea veșnică.

Leonida I. Gheorghiu

Act criminal

al unui tânăr dela Ungheni

Tânărul Dudui Petru în etate de 19 ani, din Ungheni (jud. Iaș) vrând să se însoare cu fiica ceferistului Ștefan Brigadiru, a întâmpinat opunere din partea acestuia. Pentru se răzbuna, Petru Dudui a înjunghiat pe ceferist.

In stare gravă victima a fost transportată la Iași și internată la spitalul Sf. Spiridon.

Criminalul temându-se de urmările faptei sale, a fugit în Rusia.

Dureri de cap
Chinuitoare
Balin
Suprimă

x Tenul iritat de vânt și de frig se înfrumusețează repede și admirabil întrebuințând Crema Miraculoasă preparatul Farmaciei Dr. A. Ratianu Iași, str. Cuza Vodă 48.

Această minunată cremă albește și catifelează pielea distrugând petele și coșurile de pe obraz. Se trimite contra ramburs ori unde s'ar cere.

Frământări în sînul generației dela 1922

In seara zilei de 30 Ianuarie a. c. a avut loc la Iași o importantă consfătuire la care au participat un număr de circa 40 de foști conducători și luptători în mișcarea studențească.

In vederea acestei consfătuiri au sosit delegați din diferite părți ale țării.

Aflăm că au fost discuțiuni vii asupra problemei de politică generală naționalistă și în deosebi asupra ultimelor manifestări ale generației tinere dela 1922, și s'au luat hotărâri asupra raporturilor pe care înțelege să le păstreze și să le continue cu mișcările politice naționaliste — hotărâri ce nu le cunoaștem.

Au participat următorii: Ing. V. Gavrilescu, prof. V. Mărăscu (Putna), ing. Ceanău (Vaslui), R. Filimon (Bucovina), ing. I. Dagan (București), Dr. Astratinei (Iași), av. Stegăroiu (Gorj), farm Arginteanu (Constanța), Dr. M. Constantinescu (București), av. Hărăboi (Putna), licențiat V. Oprea (Bacău), av. St. Gavriloiu (Buzău), ing. Botescu (Prahova), ing. Adrian Carp (Ploești), Z. Seculteț (Suceava), av. Celea (Bazargic), ing. Turcu (București), ing. Niculescu M. (București) I. Popa (Tg. Ocna), licențiat A. Sandu (Covurlui), ing. Purdoiu (Gorj), ing. Cernăianu (Gorj), ing. I. Cristescu (Romanați), ing. Dumitrescu (Chișinău), Dr. Vlad Tataru (Cetatea Albă), etc, etc.

După această consfătuire a avut loc o masă comună.

DIGH.

Iancu Froim soț, Marica și Dr. D. Goldstein fiică și ginere, Moritz și Rozica, fiu și noră, Aron, Rubin și Mendel copii, Liza și Iosef Grünberg (Bacău), Sofie și Leon Mayer, Sofie și Avram Rosen, Michel Mayer (Cairo), Roza Mayer, Iancu și Ita Burăch, Lea și Iosef Schor, Iancovici, frați, surori, cumnați și cumnate, Frieda Burăch, nepoată, precum și familiile Dr. Catz, M. Goldstein (Tg. Neamț), Iosef Oring (Galați), Reiss, Petraru, Burăch, Kaufmann, Steinberg, Rosenfeld, Mayer, Rosen, Schor (Botoșani), Mayer (Galați), Grünberg (Bacău), Istric (Bacău), Zaider (Roman), nepoate și nepoți, precum și celelalte familii înrudite au nemărginita durere de a anunța moartea scumpei lor

IDA IANCU

după o lungă și grea suferință

Inmormântarea va avea loc mâine Duminică 2 Februarie ora 2 p. m. Cortegiul va porni din str. Mârzescu 23.

Dr. S. Streiff
fost asistent al Clinicelor urinare din Viena și Berlin
Specialist în Boli și Operații Genito-urinare
(Rinichi, Beșică, Prostată, Genitale)
Cistoscopie, Uretroscopie
Cons. 3—8 p. m.
Iași, Str. A. Panu 7
(lângă Școala Steaua)

GRIPA
cu tot convoiul ei de neajunsuri: dureri de cap, de spate, de piept, febră, tulburări nervoase, trebue combătută cu un medicament care să fie antinevralgic, să coboare temperatura și să calmeze nervii; aceste calități le are numai
NEVRALGINE JURIST

ULTIMA ORĂ

Demers diplomatic al României

pentru participarea Rusiei la politica Europeană

Acţiunea d-lui Titulescu la Londra şi Paris

Paris 1. — M. S. Regele Carol va depune astăzi o coroană pe mormântul eroului necunoscut. Apoi va primi în audienţă pe d. Flandin ministru de externe. La ora 12, regele României va vizita pe d. Lebrun preşedintele republicei. In urmă va participa la masa pe care preşedintele o dă în onoarea suveranului român.

*

Ziarul „L'Oeuvre" scrie că tratativele diplomatice ale d-lui Titulescu, la Londra şi Paris, au dus la realizarea a două mari idei;

1) D. Titulescu a convins guvernul britanic despre necesitatea participării

D. N. TITULESCU

Rusiei sovietice, la acţiunea statelor din Europa centrală şi a statelor balcanice, pentru garantarea independenţei Austriei.

D. Titulescu a dovedit nevoia încheerii unui pact cu Moscova, în acest sens. Insă, în prealabil, trebueşte ratificat pactul franco-sovietic.

2) D. Titulescu a demonstrat necesitatea intrărei Bulgariei, în uniunea statelor balcanice.

Zvonuri fantastice

în jurul morţii generalului Condylis

Fostul regent al Greciei, generalul Condylis, a încetat subit din viaţă, în etate de 60 ani.

In legătură cu acest deces, se anunţă că cercurile medicale au bănuiala că Condilis n'ar fi mort, ci s'ar afla numai în stare cataleptică. De aceia, corpul se află sub supravegherea medicilor, şi încă nu s'a dat autorizaţia de înmormântare.

*

Agenţia „H a" transmite zvonul senzaţional cum că *generalul Condylis ar fi fost otrăvit.*

*

Moartea lui Condylis va avea importante consecinţe politice. Se crede că partidul lui, se va dizolva. Mulţi partizani se vor reintoarce în partidul liberal-venizelist condus de d. Sofulis.

x Pentru azi la amiază a fost convocat consiliul de adţie al Teatrului Naţional, spre a examina şi a se pronunţa în chestiunea d-lui Aurel Maican, angajat de directorul teatrului pentru a pune în scenă piesa „Hamlet".

Vulcanul Stromboli

în erupţie

Roma 1.—Vulcanul Stromboli a intrat în erupţie şi aruncă mari cantităţi de lavă. Populaţia, cuprinsă de panică, evacuează satele din apropiere.

D. MIHALACHE

va cere audienţă Regelui

Buc. 1. — D'. Ion Mihalache a avut întrevederi cu d. Ostrovschi ministrul Rusiei, şi cu d. Arcişevschi ministrul Poloniei.

Aseară şeful naţ.-ţărănist s'a consfătuit cu fruntaşii partidului, iar astăzi pleacă la T. Severin.

Se afirmă că îndată după înapoerea Regelui, d. Mihalache va cere audienţă la Palat.

PAPA BOLNAV

Roma 1.— Papa este răcit şi a fost pus sub supraveghere medicală. Audienţele la Vatican au fost suspendate.

Chestia extrădării

lui Grozs

Buc. 1.— După informaţiile sosite dela Viena, se crede că E. Grozs-„Cagero" va fi extrădat şi adus în ţară, în cursul săptămânii viitoare.

Spre aplanarea conflictului

dela Mitropolia Basarabiei

Memoriul adresat mitropolitului Nicodem

După cum am relatat, eri a avut loc la Chişinău, o şedinţă a Consiliului plenar al eparhiei Basarabiei. S'a discutat cazul Mitropolitului Gurie în legătură cu acuzaţiile ce i se aduc. Discuţiile au fost destul de vii, mai ales asupra chestiunilor veniturilor mănăstireşti a caselor eparhiale şi a pădurilor.

Preoţii Cuciujna şi Andronic au adus acuzaţiuni grave Mitropolitului Gurie.

Părintele Cecati, din partea protopopilor, a arătat că aceste învinuiri se bazează numai pe interpretări greşite.

In cele din urmă s'a hotărât redactarea unui memoriu către mitropolitul Nicodem.

Se arată că membrii Consiliului plenar iau act de apelul Chiriarhului Moldovei, pentru împăciuire, însă cer totodată ca mitropolitul Gurie să intre în legalitate, să se cerceteze cazul preotului Gasu şi să revizuiască numirile protopopilor.

Acest memoriu, după hotărârea I. P. S. Mitropolit, a trebuit să fie revăzut de Mitropolitul Gurie, deoarece acesta este preşedintele Consiliului plenar.

I. P. S. Gurie a făcut unele obiecţiuni asupra redactării memoriului, intercalând şi opiniunea sa.

Se crede că I. P. S. Gurie va hotărî convocarea unei adunări extraordinare a adunării eparhiile Chişinăului, în care se va discuta mai amplu cazul I. P. S. Sale.

Se crede că până la urmă conflictul va fi aplanat.

Pentru astăzi sunt aşteptaţi la Palatul Metropolitan dela Iaşi delegaţii consiliului eparhial dela Chişinău, care să prezinte I. P. S. Nicodem memoriul redactat. G. SPIRU

Cazul Tita Cristescu

O nouă dovadă

împotriva ing. Ciulei

Bucureşti 1.— Camera de punere sub acuzare, a primit apelul parchetului şi a dispus ca ing. Liviu Ciulei să fie menţinut arestat.

In faţa Camerei, procurorul a mai precizat următorul indiciu de vinovăţie:

Cînd a plecat la Sinaia, ing. Ciulei a pregătit un pachet cu 100,000 lei şi l-a pus în caseta de fier pe care a lăsat-o dcs uiată. Cînd Ferrer Cristescu l-a înştiinţat că sora lui a murit, ing. Ciulei i-a dat un bileţel către omul de serviciu, dispunând să predea familiei Cristescu, pachetul cu bani.

Acest fapt ar fi o dovadă că ing. Ciulei se aştepta la moartea Titei, şi pregătise dinainte banii pentru înmormântare.

*

Judele-instructor Tretinescu s'a înapoiat dela Constanţa unde a făcut unele cercetări.

Aseară a făcut o vizită la Cinema-Aro; apoi—împreună cu soţii Gregorian—a cronometrat distanţa dela cinematograf până la locuinţa Titei

Scandal cu focuri de revolver

la un restaurant din Chişinău

Chişinău 1.— Un formidabil scandal s'a petrecut în plin centru Chişinăului.

La restaurantul Zelţer a chefuit secretarul Comitetului de revizuire, un anume Nacia. Acesta a refuzat să plătească consumaţia. Chelnerul încercercând să-l reţie, s'a iscat o încăerare generală în local.

Funcţionarul Nacia l-a fugărit pe chelner pe str. Alexandrovscaia, trăgând asupra lui focuri de revolver. Au fost sparte mai multe geamuri la locuinţele cetăţenilor.

In cele din urmă Nacia a putut fi dezarmat şi predat poliţiei.

Informaţiuni

x Vechea şi reputata publicaţie franceză „Revue Scientifique" din Paris, de sub direcţia savantului Paul Gaultier, membru al Institutului, a apărut într'un bogat număr pe luna Ianuar a. c.

In fruntea revistei, se află un mare studiu al d-lui prof. I. Borcea *distinsul savant ieşan, tratând despre: „Condiţii de viaţă şi de fizionomie faunistică în Marea Neagră".*

x Facultatea de Drept. —Se aduce la cunoştinţa d-lor studenţi, că examenul de economie politică va avea loc în zilele de 13, 14, 15, 16 Februarie (nu după cum se anunţase în zilele de 1, 2, 6, 10 Februarie).

Examenul de Drept constituţional cu D-l prof. N. Daşcovici, se va ţine în zilele de 17—10 Februarie crt.

x „POLITICA" de astăzi după amiază, publică articole, reportagii şi ecouri despre: situaţia politică, răspunsul d-lui Mihalache la declaraţiile d-lui Inculeţ Inculeţ, acuzaţiile d-lui Dinu Brătianu, când se va produce criza de guvern, inspectoarea Ana Severin, un nou tripou la Iaşi, ce-a fost balul Sfatului Negustoresc, chestiunea apei, o nouă afacere la Iaşi cu o contravenţie fiscală de milioane, un director de şcoală bătăuş.

x Cinematograful „Roxy" a donat 2000 lei pentru organizarea coloniilor şcolare dela Iaşi.

x Serbarea şcolară ce urma să aibă loc Duminică 2 Februarie în com. Miroslava jud. Iaşi, a fost amânată pentru Duminică 16 Februarie a. c.

AULA UNIVERSITAŢII

Duminecă 2 Februar, ora 5, după amiază

Dl. rector Traian Bratu

va ţine o conferinţă cu subiectul „*Studentul din Faust*".

In folosul Soc. „Cantina Şcolară"

x Tribunalul urmează a se pronunţa azi în cererea de referire în ceiace priveşte alegerile Comunităţii Izraelite.

x D-na Natalia Condurachi din str. Tăetoare 8, a introdus acţiune de divors în contra soţului ei Alexandru, pentru motive de neînţelegere.

x *La Botoşani a încetat din viaţă profesorul de muzică* **Mihail Gr. Posluşnicu**, *cunoscut compozitor şi autor al monumentalei opere „Istoria muzicei la Români".*

Moartea lui Posluşnicu este o dureroasă pierdere pentru mişcarea culturală moldovenească.

x Au fost trimişi în judecată soţii Eugenia şi Gh. Pricop din str. Tătăraşi 7, pentru insulte şi ameninţări cu moartea, reclamaţi de d. Gh. Dimitriu pin aceiaş stradă.

x *Un candidat* cu unanime simpatii în alegerile pentru Comunitatea Izraelită, este d. Iosif Fischler cunoscut comerciant şi om de bine—candidat pe lista No. 2.

D. Fischler s'a remarcat prin activitatea sa neobosită în decurs de ani, pe tărâmul intereselor populaţiei evreeşti din Iaşi.

x *Contravenţie.* — Poliţia locală a dresat proces verbal de contravenţie la legea orarului de muncă, comerciantului Iosub Horovitz din str. Costachi Negri 34.

x Câte o delegaţie a Camerei de comerţ şi Sfatului Negustoresc, a plecat azi dimineaţă la Lungani, pentru a lua parte la înmormântarea regretatului Const. Cerchez.

Au plecat deasemeni numeroşi din foştii prieteni personali ai defunctului.

x **Confiscare de pâini.**— D. V. Bulău, consilier comunal, a confiscat 62 pâini cu lipsă la cântar, dela brutăria Chisel Iuţce din strada Socola 35.

x D. Prefect Th. Zpa s'a reântors ieri din Bucureşti.

D-sa a avut întrevederi cu d. ministru Victor Iamandi, care l-a însoţit la diverse ministere.

Astfel a putut soluţiona favorabil unele chestiuni privind judeţul.

x D. O. Racovitză a convocat consiliul municipal pentru Luni 3 şi Marţi 4 Februarie ora 4 p. m., pentru a se deplasa în str. Socola, str. Cuza-Vodă şi str. Costache Negri, unde urmează să se facă exproprieri de imobile, pentru utilitate publică.

CUMPĂR
AUR *dinţi, etc. argintării*
cumpărător direct
Str. Brătianu Nr. **82**
vis-a-vis de str Mărzescu

Citiţi zilnic Opinia

Staţiunea Meteorologică Agricolă Copou-Iaşi

Buletin Meteorologic din 1 Februarie 1936

Temperatura aerului la 8 ore dim. neaţă 3 grade.

Temperatura minimă absolută în cursul nopţei 0 grade

Temperatura maximă absolută a zilei precedente 3 grade

Umeditatea atmosferică în procente 80.

Direcţia vântului Sud

Tăria vântului potrivit

Starea cerului acoperit

Prevederi de timp.— Sub influenţa depresiunilor atmosferice din Vestul Europei, mai puternice de cât cele din Mediterana, curenţii calzi se vor menţine; Temperatura în creştere cu cerul acoperit şi vând potrivit de la Sud.

Starea agricolă şi prevederi agricole. — Starea câmpului bună; grâul vegetează lent dar continu; arăturile continuă cu spor, câmpul se menţine verde înlesnind hrana vitelor mici; starea sanitară în genere bună.

Şeful Staţinei, I. ŢIŢU

Trei aeroplane aterizeaza forţat în jud. Vaslui

Trei avioane militare au plecat eri din Bălţi cu direcţia spre Iaşi. Din cauza ceţei, aeroplaneie au perdut direcţia şi au trecut de Iaşi, ajungând în judeţul Vaslui. Două avioane au fost silite să aterizeze pe teritoriul comunei Ciorteşti, iar al treilea lângă comuna Codăeşti.

Accidente de persoane n'au fost.

Către publicul ieşan

D. Aurel Ion Maican acceptând invitaţia Sindicatului ziariştilor de a înscena la Iaşi un spectacol cu diletanţi, în beneficiul înfometaţilor din Basarabia, facem apel la doamnele, domnişoarele şi domnii de societate care apreciază scopul acestui spectacol şi cred că au oarecari aptitudini artistice, şi vor să joace în piesă, să-şi dea adeziunea la sediul nostru din str. Banu No. 1, între orele 5—6 după amiază.

Sindicatul ziariştilor profesionişti din Iaşi

Ştiri poliţieneşti

INCIDENT.— A fost înaintat biroului de circulaţie, inginerul N. Mohor din str. Sf. Teodor 10, la cererea birjarului N. Leibovici din str. Arupu 35.

Birjarul susţine că d. ing. Mohor ar fi refuzat să-i plătească o cursă.

Se cercetează.

FURT.— La locuinţa d-lui Al. Mândru din str. Toma Cozma 64, s'a comis un furt de obiecte casnice.

DIVERSE.— A fost înaintat biroului judiciar, individul D. Sahagub din şos. Naţională 1, care a provocat scandal în stradă.

— Numitul I. Bandel din str. Uzinei 56, a fost arestat, fiind găsit fără acte.

Inmormîntarea lui Const. Cerkez

Asociaţia comercianţilor şi industriaşilor din Iaşi, a trimes o delegaţie în frunte cu d. Altain, şeful contenciosului şi compusă din d-nii Avram Hahanu, Eduard Rudiblom, Marcu Solomon, Tuli Horowitz, Leon Haimovici, Zalman, pentru a o reprezenta la ceremonia înhumării rămăşiţelor pământeşti ale regretatului luptător pentru cauza Negustorimei Const. C. Cerchez ce a avut loc azi la ora 10 la Lungani.

D. senator N. Gheorghiade, fiind reţinut de importante afaceri s'a scuzat absenta.

Incendiu pe str. Socola

Un incendiu s'a declarat astă-noapte la locuinţa d-lui Iancu Leib din str. Socola 5. Focul a luat naştere dela o sobă defectă şi ameninţa să ia proporţii. Printre locatari s'a produs panică.

Au intervenit pompierii, care au localizat incendiul.

Se cercetează.

— Un început de incendiu s'a declarat la moara Fruchtman din str. Păcurari.

Pompierii au stins repede focul.

Nu uitaţi!! Sanatatea voastră este asigurată cu Vinul Tonic Dr. Beceanu.
Farmacia Dr. Beceanu - Piaţa Halei - Iaşi.

Accident de muncă

Pe când lucra la încărcatul unui camion, locuitorul Gh. Volonciuc din str. Panoară 4, a suferit un accident. El a căzut în nesimţire. A fost anunţată „Salvarea" care l-a transportat la spitalul Sf. Spiridon. Volonciuc se află internat în clinica d-lui prof. dr. Anghel.

In Camera franceză

Paris 1. — Camera a votat ieri încredere în guvernul Sarraut, cu 361 voturi, contra 165.

Au votat pentru guvern: socialiştii unificaţi, radical-socialiştii, uniunea socialistă, parte din stânga radicală, câţiva republicani de stânga şi câţiva independenţi.

S'au abţinut comuniştii şi o parte din centru.

*

Declaraţia-program a guvernului Sarraut a făcut o excelentă impresie la Londra.

x Pentru „Monitorul Oficial" pierderi, citaţii şi orice acte se primesc la ad-ţia ziarului.

x Marele succes!

„Liga Naţiunilor se amuză" cu neîntrecutul comic *Corăscu.*

Un singur spectacol Duminică 23 Februarie în sala S dol

SCAUN ANEVOIOS

TYP
PURGATIV LAXATIV
CURĂŢĂ-DESFUNDĂ
PLACUT ŞI BINE
STOMAC ŞI INTESTINE

Hoţul care sună la uşă...

Cum opera autorul jafului îndrăzneţ din str. Cuza Vodă

D-nii comisari Daulja şi Em. Vasiliu au făcut ieri reconstituirea îndrăzneţului jaf săvârşit de răufăcătorul Leon Hait zis Goldig din Suceava, la locuinţa d-lui Simen Zeleanu din str. Cuza-Vodă 83.

Spărgătorul a încercat atunci să comită câte un furt la două imobile din str. Muzelor şi Păcurari.

A sunat la uşile locuinţelor în cauză, spre a vedea dacă este cineva acasă. Locatarii dormeau şi auzind sunând, au venit să vadă cine e la uşă. Spărgătorul a fugit atunci în stradă.

Acelaş sistem a fost întrebuinţat şi la furtul dela d. Zeleanu. Hoţul a sunat, dar nu a răspuns nimeni, căci locatarul se afla la teatru.

Leon Hait a putut opera atunci în voie.

Poliţiştii au dresat actele necesare, şi spărgătorul va fi înaintat parchetului.

Totodată s'au întreprins cercetări pentru identificarea persoanei, care l-a jefuit pe Hait în tren, de 60.000 lei.

Jaful îndrăzneţ

din strada Cost. Negri

Aseară pe la orele 7, s'a săvârşit un furt îndrăzneţ la locuinţa d-lui Samoil Marcovici din str. Costache Negri 45.

Răufăcătorii s'au introdus în casă prin chei potrivite şi au sustras 22.000 lei în numerar, două ceasuri de aur cu lanţurile respective în valoare de 60.000 lei şi diverse obiecte casnice.

D. comisar Ciuceanu dela circ. IV a întreprins cercetări la faţa locului. D-sa a arestat pe o fostă servitoare a d-lui Marcovici, anume Elena Soroceanu, bănuită a nu fi străină de această spargere.

D. Ciuceanu continuă cercetările.

Dejalenuri englezeşti
desene şi culori exclusive
au sosit la **EDUARD**

Dr. M. Segal
Fostasistent la clinicile
Prof. Dr. Grossmann şi Dr. Halle din Berlin
Boli şi Operaţiuni
de
Nas, Gât şi Urechi
ELECTROTERAPIE
Băi de lumină pt. cap şi gât
Iaşi, Ştefan cel Mare 68
(casele Daniel)
Consult 8-10 a. m. şi 3-7 p. m.
Telefon 560

ANUL XXXII No. 8645

ABONAMENTE

Lei 350 pe un an
„ 180 „ 6 luni
„ 90 „ 3 „
„ 1000 Instituții publice

ATELIERELE TIPOGRAFICE
IAȘI. — STR. LAPUȘNEANU 37

Telefoane { Redacția 391 / Administrația 394 / Serviciul de noapte 367

1 LEU

OPINIA

Ziar popular cotidian

MARȚI 4 FEBRUARIE 1936

PREMII GRATUITE
Seria 64-a || Bon No. 39

Nevoi edilitare ale Iașului

Orașul nostru are nevoi edilitare, multe. Foarte multe. Nesfârșit de multe. Insă, cu slabele lui puteri, nu-și-le poate împlini. Și nu va putea, un timp îndelungat.

Dar există și lucruri posibile; imediat posibile. Aceste lucruri trebuesc neapărat îndeplinite.

Dintre „lucrurile posibile" s'ar putea înșira destul de numeroase. Ne limităm însă, deocamdată, la problema accesului lesnicios al populației la cimitirul „Eternitatea",— o problemă însemnată pentru ieșeni, și pe care în zadar o propunem spre rezolvire, de ani de zile.

Se anunță că Ad-ția noastră municipală a întocmit nu știm ce planuri, care necesitează exproprieri de imobile în diverse străzi: Socola, Cuza-Vodă, C. Negri etc. Foarte bine. Sperăm că-i vorba de lucruri folositoare. Dar dacă-i cazul să se facă exproprieri (și încă mai multe), reamintim vechiul deziderat al construirei unei linii de tramvai până în poarta cimitirului din Tatarași.

Lucrarea ar fi ușoară, printr'o linie de legătură din str. I. Creangă (comisia V), prin străzile Stejar și Deliu, până la poarta cimitirului.

Uzina electrică a obiectat că, pentru construirea acestei linii, trebuește numaidecât expropriat un mic imobil. Credem că e timpul să se facă și această expropriere, acuma când primăria e dispusă să îndeplinească atâtea alte exproprieri.

Facem stăruitor această propunere, pentru satisfacerea unei adânci nevoi orășenești, care atinge și latura sufletească ieșenilor.

Lr.

Funeraliile regelui George

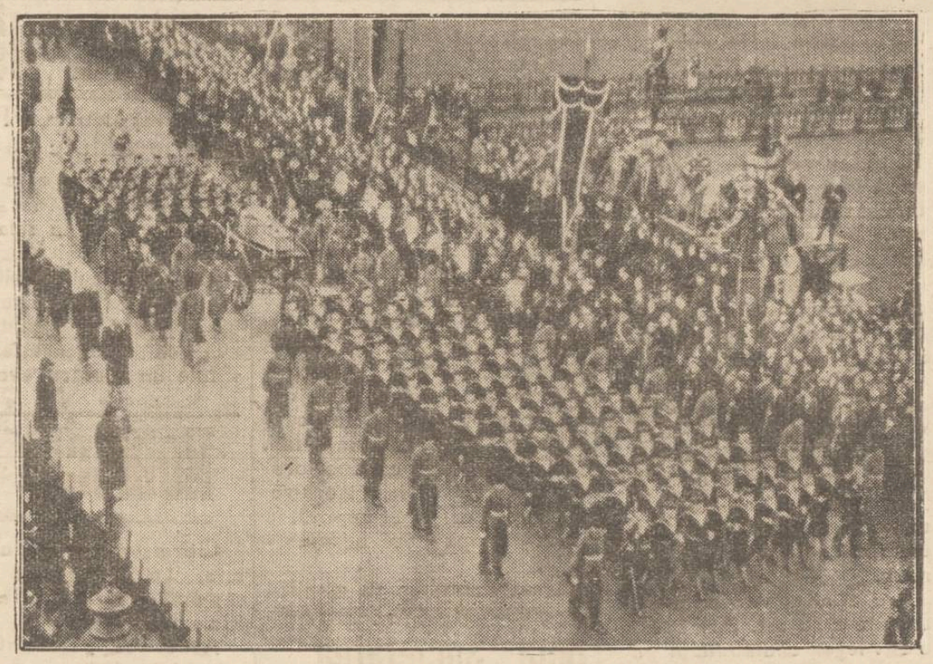

La funeraliile regelui George V al Angliei s'a făcut uz de afetul istoric care a servit și la înmormântarea reginei Victoria și regelui Eduard VII.

A'etul era tras de 142 marinari (98 în față și 44 spate), — cum se vede în clișeu. Imediat venia noul rege Eduar VIII, urmat de cei cinci suverani oaspeți, printre care și M. S. Regele Carol al României.

Din toată lumea

Iarna lui Februar

Toată lumea se miră de iarna blândă din anul acesta. Meteorologii însă nu sunt prea optimiști. E drept că au trecut două luni de iarnă (Decembrie și Ianuar), însă anotimpul încă nu s'a terminat.

Cea mai critică perioadă de iarnă este cea cuprinsă între 10 și 20 Februar. In acest interval se înregistrează deobiceiu zăpezile cele mai abundente și gerurile cele mai aprige.

Meteorologii afirmă că în această perioadă a lui Februar iarna se va manifesta și în anul acesta destul de puternic. La fel s'a întâmplat și în 1929, când între 10 și 15 Februar s'a înregistrat un frig de minus 37 grade.

Prin urmare, trebuie să așteptăm apariția iernei în luna aceasta.

Politică și pasiune

Generalul Condylis, fostul regent al Greciei, care a încetat din viață în împrejurări atât de bruscе, a fost centrul de gravitate al politicii elene, în ultimii doui ani.

Politica devenise pentru dânsul o adevărată pasiune. Temperament vulcanic, generalul Condylis se manifestă adesori în viața publică cu o impetuozitate vecină cu violența. Partizan al monarhiei, a luptat cu înverșunare împotriva republicanilor, reușind în cele din urmă să restaureze dinastia.

GENERALUL CONDYLIS

Recentele alegeri i-au procurat însă o surpriză neplăcută prin succesul neașteptat al partidului venizelist-republican. Pasiunea depusă în luptele politice și enervările din ultimele zile, au contribuit probabil la tragicul desnodământ.

7000 baluri într'o zi

D. Franklin Roosevelt, președintele Statelor-Unite a împlinit 54 ani. In acea zi s'au organizat 7000 baluri în onoarea șefului republicei. La aceste serbări au luat parte peste 15 milioane persoane.

D. Roosevelt a primit câteva mii de scrisori și telegrame de felicitare.

Pe o stradă din Washington s'a așezat un portret imens al președintelui în înălțime de 23 metri.

Americanii nu se desmint!.

Inspectorii noștri

Se știe că noi suferim de mania slujbelor pe cât de inutile pe atât de bine plătite. Pentru clientela politică se înființează mereu posturi de directori, paradirectori, controlori, para-controlori, etc.

Aflăm astfel că există un inspector al statuilor și un inspector al ceasornicelor dela c. f. r.

Nu știm la ce folosesc acești inspectori, cu salarii destul de bune. Dar pentru a fi în tradiție, propunem să se numească și câte un inspector al călimărilor dela autorități și al scuipătorilor dela ministere.

Vremurile schimbă oamenii

Mareșalul Tuhacevski, care a făcut parte din delegația rusă ce a asistat la funeraliile regelui George al Angliei, a fost locotenent în armata țaristă. A luptat în război contra Germaniei și a fost luat prizonier. In captivitate s'a întâlnit cu prizonieri franceji, care manifestau principii democratice.

Atunci mareșalul Tuhacevski combătea aceste principii și spunea că Rusia are nevoie de un dictator. Astăzi mareșalul e fruntaș sovietic. Vremurile i-au schimbat concepția și el e mulțumit că Rusia are pe dictatorul de astăzi: d. Stalin.

Cetiți în pag. 4-a Ultima oră

IDEI ȘI FAPTE

„Ceva ce nu va însemna război

Am spicuit recent dintr'un mare ziar englez o informație cu un cuprins dezolant: în Europa trebuie să se mai întâmple *ceva*.

„Numai de n'ar fi un nou război acel „*ceva*" ce trebuie să se producă"—se roagă omenirea dornică de pace, ahtiată după liniște.

— *Nu va fi*... nădăjduim cu toții, în ciuda tuturor afirmațiunilor pesimiste.

Vom mai suferi lipsuri și mizerii. Dar ca cineva să îndrăznească să dezlănțuie un nou măcel european, ca cineva să cutezc să trimeată alte zeci de milioane de semeni la o moarte sigură,—*asta n'o putem crede*.

Dimpotrivă, nutrim convingerea fermă că diplomaților le pare rău de unii pierduți în certuri și intrigi, și că în prezent ei depun sforțări uriașe pentru a evita o nouă dezlănțuire a patimilor; o nouă vărsare de sânge.

Și nădăjduim că deastădată se va reuși să se aplaneze absolut toate conflictele, pe cale pașnică.t

Prin urmare dacă „ceva" trebuie să se întâmple încă în cursul anului 1936; dacă se va găsi o ieșire din impasul teribil în care se află omenirea—acea ieșire va trebui să fie una onorabilă.

I. L. BASARABEANU

Un precursor al mișcării țărăniste

— C. DOBRESCU ARGEȘ —

Conferința d-nei Elena Ghiulea

La ultima ședință a cercului feminin național - țărănesc *d-na Elena Ghiulea* a vorbit despre „Personalitatea lui Dobrescu Argeș în cadrul regimului agrar și politic din vremea lui".

D-na Ghiulea îl arată pe acest înaintaș al țărăniștilor de azi, acționând în epoca regimului agrar creat țărănimii prin neprevederile legii pela 1861, complectată de primele legi ale tocmelilor agricole.

Conferențiara descrie țăranul din acea vreme, fără posibilitatea de-a trăi liber pe pământul lui, din cauza lipsei de imaș și de credit agricol, precum și din pricină că pământul care i s'a dat a devenit curând insuficient, întrucât regimul succesoral a anulat prevederea inalienabilității.

Așa încât țăranul depe acea vreme e silit să se adreseze iarăși marelui proprietar și apar astfel noi raporturi de dependență, foarte grele pentru plugari.

Apoi d-na Ghiulea arată cum Dobrescu-Argeș caută să trezească țaranului conștiința drepturilor sale și cârmuitorilor din acea vreme, obligațiunea de-a respecta țărănimii „nu numai dreptul de-a alege, dar și cel de-a fi ales, pentru a legifera ea însăși înbunătățirea soartei ei". Cum pentru această îndrăzneală, sufere martirajul regimului politic abuziv și reacționar,—dar țără să dezavueze Dobrescu Argeș e arătat în toată activitatea lui, fie de propagandist la sate, fie de organizator, ca consilier județean sau parlamentar, ca o stâncă neclintită de valorile protivnice și mereu luminată de aceași stea a „țărănismului care trebue să învingă cândva"...

Forța morală fecundă, Dobrusen Arges (zice d-na Ghiulea) a înălțat conștiința țaranului din acea vreme și-a pornit o mișcare izvorâtă din mizeria poporului.

El a isbutit să creeze prima grupare țărănească în cadrul unui partid politic oficial constituind la 1895, cu numele de Partida Țărănească, și din care făceau parte județele din Oltenia, Muntenia și câteva din Moldova, având un program în esență asămănator celui Național-Țărănist de azi.

Fructele mișcării sale nu i-a fost dat să le vadă; probabil nici nu s'a așteptat la asta. Dobrescu Argeș a fost un semnal și el rămâne un simbol al conflictului dintre proprietar și țăran,—azi încă necomplect rezolvat.

Țărăniștii de azi,—încheie d-na Ghiulea,—pe bună dreptate nu trebue să piardă amintirea lui Dobrescu Argeș.

Urmează discuții la care iau parte d-nele Ulmanu, Tintilă, Efstate, Brener, Popovici, Dascălu, Tărnăuceanu, Sion etc. D-na Ghiulea prez. Cercului, trage concluzia: analogie și apropieri între metodele regimului politic din a 2-a jum. a veac. al 19-lea, și cel de azi.

Ședința se închee c'o scurtă privire asupra ultimelor evenimente politice. *St. Vas.*

In marginea actualității

Peste un sfert din suprafața globului

sub protectoratul Angliei

Impărăția britanică se întinde pe 34.491.222 km. p. și are 510.906.629 locuitori.

O revistă ilustrată care apare la Roma: „D. d. C". publică o hartă interesantă a globului pământesc. Harta aceasta cuprinde teritoriile aflate sub protectoratul Angliei.

Suprafața globului pământesc e de 135 mil. km. p. Din aceștia 34 mil. și jumătate sunt stăpâniți de Anglia.

Peste tot pământul sunt 1950 mil. locuitori. Impărăția britanică are 511 mil. locuitori.

Din aceste cifre se vede foarte bine că *impărăția britanică se întinde peste un sfert din suprafața lumii și are mai mult de o pătrime din numărul sufletelor aflate pe glob.*

Insulele britanice se întind pe o suprafață de 242.631 km. p., cu un număr de 46.200.000 locuitori. Insă Impărăția britanică se compune din diferite dominioane, colonii, protectorate, mandate, etc.

Printre *dominioane* se numără: Australia, Canada, India, Noua Zeelanda, Noul Founland și părți din America de sud, care au laolaltă aproape 383 milioane locuitori și 24 mil. km. p.

Printre *colonii* se citează: Gibraltar, Malta, Aden, Ciprul, Ceylon, Rhodos ș. a. *Protectorate*: Borneo, Niger, Zanzibar, ostrovul Tonga ș.a. *Mandate*: Palestina, ș. a. *Codominioane*: Sudanul anglo-egiptean și insulele Nouile Hebride. La Colonii trebue să mai adăogăm Egiptul și Irakul.

Această formidabilă putere mondială (imperiul Britanic) este astăzi înfruntată de Italia care dorește să-și creeze și dînsa un mic imperiu colonial, tocmai în drumul Angliei spre Indii.

Toată lumea așteaptă, cu înfrigurare, rezolvirea acestui conflict.

Jubileul guvernului francez

In prima sa ședință (reprezintată în clișeul nostru), noul cabinet francez prezidat de d. Sarraut a serbătorit un jubileu interesant. Acest cabinet este al 100-lea guvern dela proclamarea republicii în 1870 (a treia republică).

Situația juridică

a „vetrei" Mînăstirei Neamțu

de OSVALD TEODOREANU

II

In 1928, Mânăstirea Neamțu s'a văzut nevoită să intenteze o acțiune posesorie contra Statului. Datorită interminabilelor șicane ale reprezentanților săi, procesul s'a terminat abia la 12 Noembrie 1932, prin sentința No. 197 a secțiunei a II-a a Trib. Neamț. Prin acea hotărâre statul a fost obligat să respecte liniștita posesiune a Mânăstirei asupra unui teren din vatra ei.

Statul invocă o pretinsă composesiune cu Mânăstirea. Justiția, i-a respins pretențiunea, ca nedovedită și nefundată.

Confratele meu Omer Popovici și cu mine, în decursul celor peste patru ani cât a durat procesul, am făcut peste 20 drumuri la Tg. Neamț și Piatra N., luptând împreună cu confratele nostru I. Gheorghiță din Tg. Neamț, pentru a putea birui.

Ne-am sbuciumat și frământat atâta muncind fără preget și fiind încurajați numai de credința nestrămutată, a I. P. Sf. Nicodem, care nu cruță nici un sacrificiu ca să descopere și să adune formidabilul material conținut în remarcabilul său memoriu (de peste 300 pagini), din 1934, fruct al celei mai încordate munci de mucenic și a multor nopți de compulsări de acte și de discuțiuni și cu deosibire de descoperire și aflare a documentelor, planurilor, etc., memoriu pe care D-l Florescu îl tratează: „broșura cu documente colectate de I. P. S. Sa"...

Ba, în cursul procesului suscitat, la 24 August 1929, am mai efectuat și o arquetă în uurum, prin care s'a stabilit *neîndoios*, adevăratul cuprins al vetrei mânăstirei Neamț. Această constatare a confirmată ulterior prin descoperirea către finele anului 1933, a planului vetrei mânăstirei, întocmit de inginerul A'. Agioglu la 2 Iulie 1859,

Dar pe temeiul materialului existent adunat cu atâta trudă și atâtea sacrificii, la 12 Mai 1933, Mânăstirea Neamțul a introdus la Tribunalul jud. Neamț, o acțiune în grănițuire sau hotărnicie a vetrei sale.

Ne-am oprit și am adoptat formula acțiunei în grănițuire, această cale fiind cea mai puțin agresivă, cea mai economicoasă și cea mai împăciuitoare, dintre toate celelalte acțiuni, pe care Mânăstirea era îndreptățită să le exercite. In ultra, era singura cale, care pe deoparte conserva intacte toate celelalte acțiuni, isvorând fie din neexecutarea obligațiunilor pe cari și-l luase Statul în 1859, fie din încalcarea drepturilor Mânăstirei de atunci în coace,

Continuarea în pagina 2-a

Desfacerea totală a mărfurilor
MARELUI MAGAZIN
ATLAS
IAŞI, Str. Ştefan cel Mare No. 1
PROFITAŢI DE OCAZIE

Răceli, arşiţă, gripă la

Testa.
DE AVUT PRETUTINDENI

Adevărata Untură de Ficat de Peşte
Calitate extra-fină, este de culoare gălbuie, gust şi miros plăcut de sardele. Se ia cu plăcere de copii şi persoanele cele mai delicate.
Untura de Peşte pură
este mai activă decât amestecată cu apă şialte materii.
Se găseşte de vânzare la *Farmacia Curţii Regale* Fraţii Dr. Konya—Succesor Dr. Grozea, Iaşi Str. Lăpuşneanu.

Călătoriţi la Bucureşti

fără vize şi fără certificat *cu 50% reducere*
Plecarea din Iaşi în fiecare Sâmbătă seara ora 20.48; înapoierea din Bucureşti Marţi seara ora 22.05.
Locuri rezervate.— Inscrierile se primesc până Vineri seara la *Agenţia Wagons-Lits*
Iaşi, Piaţa Unirei

Numai azi Luni Febr. la Roxy
2 filme mari premiere în Iaşi
Minunea dela Czentochau
Un film bun care are la bază credinţa şi dragoste de patrie
Al doilea film Parada albă
Micky Maus şi Pathe Nathan completează programul

Becuri electrice
ECONOMIE DE CURENT
Tungsram, Osram, Philips
mărcile şi voltagele garantate, se vând cu preţul fabricei la depozitul general
Zaharia WEISS
PIAŢA UNIRII

Dr. GANCEVICI
consultă
BOLI DE PIEPT
str. Lăpuşneanu No. 19
între orele 1—4 p. m

Doctor Emma Stein
fost medic Secundar al Clinicei Dermato-Sifiligrafice
Boli interne de femei
Venerice - Sifilis
Consult. 3—6
Căpitan Păun 4

Hotelul Continental Bucureşti
Calea Victoriei 56
vis-a-vis de Teatrul Naţional
S'A REDESCHIS, RENOVAT
TOT CONFORTUL. PREŢURI MODERATE
Profitaţi de reducere pe C. F. R.

Prefectura Judeţului Iaşi
PUBLICAŢIE Nr. 1543
1936 Ianuarie 29

Se aduce la cunoştinţa celor interesaţi, că în ziua de 17 Februarie 1936 orele 13 se va ţine în localul Pefecturii de Judeţ, situată în rstr. Palat Iaşi, licitaţiune publică cu oferte închise şi sigilate pentru închirierea chioşcului de sub scara de intrare din aripa stângă a Palatului, în care funcţionează Prefectura, Administraţia Financiară, Comitetul Local de Revizuire, etc. Chioşcul se închiază pentru debit de tutun.

Preţul iniţial este de 18.000 (opt spre zece mii) lei. Termenul este de trei ani dela facerea contractului de închiriere.

Licitaţia se va ţine în conformitate cu art. 88—110 inclusiv legea contabilităţii publice, reg. Of. central de licitaţii şi normele publicate în „Monitorul Oficial" No. 127 din 4 Iunie 1931.

Toate persoanele, cari vor lua parte la licitaţie, vor depune pe lângă ofertă şi o garanţie de 5 la sută din valoarea furniturii oferită, iar oferta se va face numai în conformitate cu caietele de sarcini, cari pot fi văzute în iecare zi dela ora 11—12 a. m. în localul Prefecturii din str. Palat.

Untură de Peşte
proaspătă dela cea mai mare casă HEINRICH MAYER, importat direct
de Farmacia Dr. D. Beceanu
La cerere se prepară iodoferat cu fosfor, mercur.

VIZITAŢI CORSETERIA
Fany Dunavetchi
Str. Mărzescu 6

Serviciul medical
la Spitalul Asigurărilor sociale

Cu privire la serviciul de noapte la spitalul casei centrale de Asigurări sociale, d. Vasile Arseni, preşedintele instituţiei, ni spune:

—Un medic, d. dr. Dobrescu, locueşte chiar în spital şi e în permanenţă, noaptea, la dispoziţia bolnavilor. Când e vorba de un accident, bolnavul e primit la orice oră de noapte ; — şi când e vorba de o intervenţie chirurgicală, d. dr. Plăcinţeanu, medicul sef al spitalului, dă imediat ajutorul său.

In cazuri urgente de boli interne, în timpul nopţii, asiguraţii pot apela la ori ce medic particular, Casa achitând şi onorarul medicului şi costul reţetei.

Foarte frumos!

*

In cursul anului 1935, d. dr. Plăcinţeanu a făcut 700 de intervenţii chirurgicale la spitalul Casei asigurărilor sociale.

DAN

Eveniment sportiv la Iaşi
Campioana naţională de wolley-ball C. F. R. Bucureşti, va juca în localitate

Cunoscuta echipă de wolley-ball C. F. R.-Bucureşti care a cucerit anul acesta titlul de campion naţional, va juca în localitate. Tratativele întrerupte acum o lună, au fost reluate şi ca rezultat vom primi vizita celor mai buni jucători de wolley din ţară.

Ceferiştii vor deplasa cea mai bună formaţie, în care figurează trei internaţionali. Dr. Pârvulescu, conducătorul ceferiştilor, va însoţi echipa. Oaspeţii vor primi replica, a două echipe încă nedesemnate.

Dacă timpul se va menţine frumos, matchurile se vor disputa pe terenul Macaby, sau în caz contrar în sala de tenis dela Sport şi Muzică.

In raport cu manifestările sportive care au avut loc în ultimul timp în localitate, vizita echipei bucureştene constituie un adevărat eveniment.

SEMM

Dela Societatea foştilor luptători
a Veteranilor din război

Sâmbătă a avut loc întrunirea foştilor luptători Veterani de război din Iaşi, subofiţeri şi grade inferioare, sub preşedinţia d-lui Gh. N. Luchian.

S'a hotărât să se ia urgente măsuri pentru ajutorarea mem. lipsiţi de mijloace, veterani, invalizi şi văduve de război.

Adunarea aduce mulţumiri d-lui Primar Osvald Racoviţă, preşedinte de onoare, care a acordat ajutoare a unor membri ai Soc.

S'a mai hotărât începerea unui ciclu de conferinţi culturale, în toate cartierele Iaşului şi la centrele sătesti din judeţul Iaşi.

Prima va avea loc zilele acestea în Târguşorul Copou.

S'a ales comitetul de propagandă compus din Gh. M. Luchian, Preşedinte, C. Dobrovici, N. Gorea, Titu Ioanid, Vasile Antoniu, C. Dimitriu, Gh. Ionescu, Alex. Olşanschi, Ilie Budescu şi Pascu Steriu.

DOCTOR
S. Goldstein
Strada Academiei No. 1
(vis-a-vis de Hotel Traian)
Boli de Femei
Venerice — Sifilis
Diatermie
Tratamente cu
Unde ultra-scurte
pentru Metrite, Salpingo-ovarite, Blenoragie cronică, Prostatită, Impotenţă, Flebită, Reumatism' Artrite cronice. Cons. 10—12, 3—7

APARTAMENT, 3 camere baie, parchet, teracotă, odaie de servitori, Cişmeaua Păcurari, 10. Adresa Scriban, str. Manolescu, 4.

Rubrica cinematografică

Cinematografele din localitate, au programat pentru săptămâna aceasta o serie de filme frumoase.

Astfel la „TRIANON" se reprezintă „Echipajul", un film realizat după un roman al scriitorului J. Kessel. Drama, care pune faţă în faţă în timpul războiului, chiar pe bordul unui avion, doi bărbaţi îndrăgostiţi de aceiaşi femeie—şi dintre care unul e soţul—a fost redată cu o sobrietate şi emoţiune rară.

La acţiunea intensă şi zguduitoare se adaugă interpretarea desăvârşită a marilor actori francezi: Annabella, Charles Vanel, Jean Murat cum şi a celebrei Susanne Despres.

Al doilea film „Broodway Melody 1936—e o splendidă realizare revuistică, cu muzică, dans şi femei frumoase.

*

„SIDOLI" ne reprezintă „Ducele de fier", o uriaşă reconstituire istorică luată din viaţa ducelui de Wellington, în rolul căruia apare celebrul actor George Arliss. Filmul ne mai arată opera pacifică pe care a urmărit-o Anglia în toate timpurile. Deşi în acest film vom asista la marea bătălie dela Waterloo, vom trage totuşi concluzia că, Marea Britanie a fost nevoită să intre în acest război, spre a asigura pacea în Europa...

Istoria se repetă ; nu ?..

— „Sonata dragostei" — al doilea film,—ne tratează trista poveste a unei mari cântăreţe, care vede cum pe ruinele gloriei ei se ridică o „stea" nouă. Marea cântăreaţă Eveline Laye şi Fritz Körtner sunt protagoniştii.

*

„ROXY" ne reprezintă „Parada albă", un film de mare clasă, care înfăţişează zbuciumul dramatic al unei surori de caritate, care trebuie să aleagă între profesiune şi căsnicie.

In rolurile principale apare John Bohles şi Loretta Joung.

Al doilea film—„Tot oraşul vorbeşte"—este o realizare. Ed. Robinson apare într'un rol dublu, un periculos „gangster" şi un modest funcţionar.

*

La „PHOENIX" reapare marele actor John Barrymore într'o realizare de mare montare, plină de senzaţii şi mistere. E vorba de „Geniul nebun", un film inspirat după celebrul caz Nijinsy. Alături de Barrymore mai apare Boris Karloff şi Marian March.

Al doilea film—„Trei femei şi un diplomat"—e o comedie veneză cu simpatica cântăreaţă Martha Eggerth şi L. Slezack.

Complectare : Jurnal sonor Fox. V. G.

Trimişi în judecată pentru crimă

Parchetul a emis rechizitor definitiv de dare în judecată a tinerilor Ion Ghiorghiu din str. Canta 8 şi Alex Baciu din Şos. Păcurari, acuzaţi de crimă.

Ei sunt învinuiţi că ar fi asasinat pe caporalul Gh. Popescu din regimentul 16 Infanterie, fiul unui ceferist ieşan, aruncând apoi cadavrul victimei în Bahlui.

Mobilul acestei crime ar fi gelozia ; caporalul fiind îndrăgostit de aceiaş fată cu Alex. Baciu, o tânără anume Aurica Gheorghiu din acel cartier.

Procesul urmează a se judeca în sezunea viitoare a Curţii cu jurii.

x „Chino-vinul „Dr. Ratianu cu China, Kola, Guarana, Gentană şi Glicerofosfat de Calciu întăreşte organismul, dându-i vigoare. Se recomandă cu mare succes convalescenţilor, şi anemicilor, mărindu-le pofta de mâncare. Depozit. Farmacia Dr. Ratianu Cuza

CRIPA RĂCEALA
COMBATE
JAWOL
DURERI DE CAP
ANTINEVRALGIC IDEAL
DURERI DE GÂNDIRE

Starea deplorabilă
a unor şcoli
din jud. Iaşi

Am scris în repetate rânduri, despre situaţia precară în care se găsesc şcolile primare din judeţul nostru. Majoritatea lor funcţionează în localuri nehigienice, iar în prezent—deşi sintem în toiul iernei—nu au o cantitate suficientă de lemne.

Un fapt interesant : şcoala primară din satul Hălceni comuna Şipote (Iaşi) a fost evacuată din localul în care funcţionează, întrucât direcţiunea n'are cu ce plăti chiria. Bineînţeles că în acel sat, cursurile au fost întrerupte.

Alt exemplu edificator: şcoala primară din satul Valea Oilor com. Bălţaţi (jud. Iaşi), n'are mobilier (nici bănci, nici catedră, nici tablă). Elevii au adus câteva bănci de acasă, dar acestea nu satisfac cerinţele.

S'a intervenit la revizoratul şcolar. D. revizor N. Negru are toată bunăvoinţa pentru a ajuta şcolile respective, dar n'are cu ce, iar la minister nu sînt bani pentru Iaşi! Ca de obicei... Rep.

Informaţii

x *Intre proprietar şi chiriaş.*—Dl. V. Grigoriu din str. Nicoriţă 14, a întrodus o reclamaţie la poliţie, în care arată că a fost maltratat fără motiv de proprietarul său, Dl. Iamandi. Reclamantul susţine că d. Iamandi i-ar fi devastat locuinţa şi i-a furat 1300 lei.

S'a dispus o anchetă.

x Duminică *16* Februarie c. ora 11 a. m. va conferenţia în Aula Universităţii D-l Prof. Univ. *I. M. Marinescu* despre „Viaţa studenţească în antichitate".

Conferinţa este organizată de Soc. Stud. în Litere şi Filosofie.

x In seara zilei de 8 Februarie a. c. va avea loc în Sala Ioanele Primăriei com. Copou, o serată dansantă, sub patronajul d-nei şi d-lui prefect Th. Zippa, pentru mărirea fondului necesar reparaţiei bisericei istorice din satul Cârlig.

x Parchetul cercetează reclamaţia tinerelor Maria Bălzan şi Eugenia Moscianu din str. Bularga 29, în contra tânărului Ion Dulman din str. Carpeţi 10.

Acesta este învinuit că se costează fetele când eşă dela lucru.

Situaţia juridică
a „vetrei" Mînăstirei Neamţu
(Continuare din pag. I-a)

iar pe de altă parte, numai prin acea cerere, care nu are caracterul unui proces propriu zis, menajem şi susceptibilităţile autorităţii Mitropolitane tutelare. Căci prin o ciudată concepţie ţa raporturilodintre Biserică şi stat, fericitul întru pomenire, Mitropolitul Pimen al Moldovei şi Sucevei, considera un proces contra Statului, drept act de ostilitate contra guvernului.

Or, dânsul înţelegea să se aibă bine cu guvernul, ba chiar cu toate guvernele ! Iată ceiace l'a şi determinat pe I. P. S. Sa actualul Mitropolit Visarion Puiu, în discursul său din 29 Iunie 1935, să se exprime în modul următor: „Mai mult încă, chiar când „stareţul ei, a început acţiunea în justiţie, la redobândirea Vetrei Mânăstireşti... cea „dintâi piedică a avut'o, în „chip categoric, dela Chiriahul său de atunci, al căruia „nume nu-l mai pomenesc !"

Dar iată şi ceia ce a determinat adresa No. 756 din 11 Febr. 1933 către Ministerul Agriculturei şi Domeniilor, prin care sub semnătura răposatului Mitropolit Pimen, se spune: „din dorinţa de a „se restabili dreptatea precum şi raporturile de bună „vecinătate între administraţia Mânăstirei şi cea silvică". I. P. S. Sa, socoate: „totuşi, „înainte de a ne adresa justiţiei, am dori să fim încunoştinţaţi, dacă Ministerul nu „este însă dispus, a lichida „acest diferend pe calea unei „verificări a situaţiei şi deci „a unei *grăniţuiri* convenabile între ambele proprietăţi „ale părţilor protivnice".

Fătărnicia diplomatică a acelei adrese, se evidenţiază, prin adaptarea formulei noastre juridice, care făcuse obiectul unor lungi şi anevoioase discuţiuni, urmate între Mitropolitul Pimen şi Stareţul de atunci al Mărei Neamţul, P. S. Episcopul Nicodem, care totuşi, neîncrezător în succesul procedeului, a introdus acţiune în grăniţuire la 12 Mai 1933.

Acest fapt, a fost deciziv, căci numai graţie lui, dar abia la 20 Iulie 1933, Ministerul Cultelor comunică Mânăstirei, că, între acel Minister şi acel al Agriculturei şi Domeniilor, s'a stabilit un acord, şi că au dispus: „a se reconstitui comisiunea pentru cercetarea litigiului dintre Stat şi acea Sf. Mânăstire cu privire la delimitarea vetrei", desemnându-se şi delegaţii ambelor Ministere.

Prin documentatul şi laboriosul raport al d-lui Petre Roşianu, inspector general al Cultelor, se constată ca *netăgăduite* drepturile Mânăstirei Neamţu-Secu, asupra Vetrei, ce i s'a lasat la 1859, aşa precum a fost delimitată acea vatră, prin planurile ridicate atunci, de către ingenerii Agiogiu şi Dubau.

La aceleaşi concluzii, se opreşte şi avizul judicios, jurdic şi documentat, al Consiliului de avocaţi al Ministeriului Cultelor.

Acest Consiliu, comentând Decretul de secularizare din 1863, cu o cuviinţă şi o probitate care-l onorează, s'a raliat la interpretarea dată acelui Decret prin diverse hotărâri, de către Inalta Curte de Casaţie şi Justiţie, prin cari s'a necunoscut, că secularizarea priveşte numai averile Mânăstirilor închinate, întemeindu-se pe principiul suveranităţii naţionale şi aşa precum rezultă de altfel neîndoios şi din raportul Consiliului de Miniştri, către Domnitorul Cuza, pentru secularizarea averilor Mânăstireşti.

Nici vorbă dar, nu poate fi, că Vatra Mânăstirei Neamţu-Secu, în jurul acelor Mânăstiri, ca şi a schiturilor: Vovidenia, Sihăstria, Pocrovul, Sihla şi Icoana, cari făceau parte integrantă din o orga-

Continuarea în pag. 3-a

Un an de păstorire a Mitropolitului Nicodem

Infăptuiri însemnate - Proectele de viitor

Astăzi se împlineşte un an de când Iaşul a primit cu entuziasm pe I. P. S. Nicodem ca arhiepiscop al Moldovei şi Sucevei.

La înscăunarea I. P. S. Mitropolit Nicodem, biserica Moldovei suferea mai ales de lipsa unei activităţi pe tărâmul economic,—lipsă care abea într'un an a şi fost inlăturată.

Părintele Vasile Mihailescu consilier referent al secţiei economice al Mitropoliei, ne dă preţioase informaţiuni in această privinţă.

Restaurarea Mitropoliei vechi

Odată înscăunat, I. P. S. Mitropolit Nicodem a căutat mai intâi să infrumuseţeze bisericele Mitropoliei, refăcând biserica Sf. Gheorghe (Mitropolia Veche), iar cheltuelile de reparaţie le-a suportat chiar I. P. S. Sa. In acest fel Inaltul prelat a dat şi un exemplu frumos clericilor, in ceeace priveşte datoria ce o au slujitorii bisericei, faţă de locaşul de inchinăciune.

Locuinţele dela Trei Erarhi

Deoarece se simţea lipsă de locuinţe pentru personalul catedralei şi a bisericei Trei Erarhi, I. P. S. Nicodem a dispus refacerea şi repararea clădirilor dela Trei Erarhi — case ce au fost arse în timpul războiului.

Apoi s'au reparat zidurile gardului împrejmuitor al Mitropoliei; s'a complectat canalizarea in casele arhiereşti şi Palatul Metropolitan; transformarea şi punerea in valoare a subsolurilor imobilului din str. Mitropoliei; plantaţii de pomi de tot felul in cele două parcuri, deschizând o perspectivă frumoasă catedralei şi palatului metropolitan.

Aranjarea Arhivei

Arhiva Metropoliei fiind dezorganizată, a fost aranjată într'o încăpere specială, dându-se toată atenţiune documentelor şi scriptelor vechi; s'a măsurat şi încadastrat întreaga avere a bisericii din cuprinsul eparhiei; s'a deschis un local de desfacere a produselor viilor Mitropoliei.

Trebue amintită şi iniţiativa pentru repararea bisericilor Golia şi Sf. Sava.

Ateliere şi o fabrică de lumânări

O chestiune însemnată pentru biserica noastră ortodoxă, e aceia a procurării feluritelor obiecte trebuitoare cultului.

Un loc de frunte ocupă comerţul lumânărilor şi a ornamentelor bisericeşti.

I. P. S. Mitropolit Nicodem a luat iniţiativa instalării unei fabrici de lumânări de ceară curată, pe lângă Mitropolia Moldovei, de unde să se aprovizioneze toate bisericile din eparhie.

Părintele Mihailescu ne spune că în acest scop s'au făcut toate pregătirile necesare, comandându-se piesele trebuitoare, şi urmează ca în cursul acestei luni fabrica de lumânări să ia fiinţă.

Se vor infiinţa apoi ateliere pentru confecţionarea de cruci, rame de icoane, sfeşnice candelabre etc.

O mare construcţie

Tot în scopul de a se crea noui fonduri pentru Mitropolie, I. P. S. Nicodem a dispus să se construiască o mare clădire pe locul de lângă casele arhiereşti şi imobilul Iurist din str. Ştefan cel Mare.

D. arhitect Mihai Stoian face pregătirile necesare pentru începerea construcţiei. In acest imobil se va instala: o bibliotecă arhiepiscopală, magazine de desfacere a produselor mănăstireşti, ca: broderii, covoare, ţesături de tot felul, sculpturi etc.

După cum se vede I. P. S. Mitropolit Nicodem a păşit viguros pe tărâmul realizărilor pozitive. Şi încă mai are alte proecte pentru crearea de noui fonduri mitropoliei Moldovei.

Combaterea stilismului

Dar nici latura spirituală n'a fost neglijată de I. P. S. Mitropolit Nicodem.

I. P. S. Sa a făcut numeroase vizite canonice în Eparhie, explicând pe înţelesul tuturor problema stilistă. Şi se poate spune că chestiunea calendaristică în eparhia Moldovei nu se mai pune. Citadelele stiliste din judeţele Neamţ şi Baia, au capitulat; norodul s'a reintors la sânul bisericii.

In această chestiune, mare merit revine şi P. S. Arhiereu Grigorie; dar un cuvânt de laudă se cuvine şi părintelui dr. Constantin Nonea şeful secţiei culturale, care a dat toată atenţiunea problemei stiliste, trimiţând în eparhie cărţi cu caracter moral-religios, pentru lămurirea norodului.

Activitatea administrativă

In ce priveşte activitatea administrativă, I. P. S. Mitropolit Nicodem a studiat cu atenţiune necesitatea fiecărei parohii, făcând chibzuite numiri de clerici şi dispunând înfiinţări de noui parohii.

Apoi I. P. S. Mitropolit a făcut chibzuite numiri de demnitari bisericeşti în administraţia eparhială.

Astfel au fost numiţi: P. C. Arhimandrit Iulius Scriban ca inspector eclisiastic disciplinar pentru întreaga eparhie; părintele Vasile Vasilache ca director al cancelariei metropolitană; părintele Ioan Ţincoca ca inspector al învăţământului religios primar şi secundar din eparhie; şi părintele Emilian Vasilovschi ca revizor eparhial.

•

Păşind în al doilea an de arhipăstorie, I. P. S. Mitropolit Nicodem purcede la o nouă muncă pentru binele şi progresul eparhiei Moldovei.

Noi îi urăm lungă şi rodnică păstorie.

GR. SPIRU

x Siropul Iodotanic Dr. Ratianu aprobat de Consiliul Sanitar Superior, se recomandă cu mare succes copiilor ymfatici, anemici, scrofuloşi şi rachitici pentru purificarea şi regenerarea sângelui, înlocuind Untura de Peşte. Nu produce jodism. Depozit Farmacia Dr. Ratianu, str. Cuza-Vodă 48.

nizare şi administrare monastică *unică*, le aparţine lor cu titlu de proprietate absolută, în virtutea instituţiilor de ctitorie, de diată şi de danie, cari le-au conferit calitatea de proprietar şi cu toate drepturile de stăpânire şi folosinţă, inerente acestei calităţi.

In cât de fapt, legea din 4 Aprilie 1935, *abia* a secularizat „vatra Mănăstirii Neamţu-Secu", care nu fusese secularizată la 1863, căci nu i-a recunoscut Mânăstirii de cât existenţa istorică şi tradiţională a acelei Vetre, precum şi drepturi de perpetuă şi deplină folosinţă. Adecă o o perpetuitate. foarte problematică, faţă cu nestatornicia lucrurilor omeneşti în general şi cu variaţiunile noastre legislative în special. Dar a precurmat neînţelegeri, isvorâte din arbitrariul concepţiilor diferiţilor prepuşi ai statului şi cu deosebire a celor mărunţi şi a dat posibilitate de infrânare a samavolnicilor lor.

Prin urmare nici vorbă despre o restituire în integrum. Tocmai dimpotrivă.

Or, prin acţiunea de grăniţuire, introdusă de Mânăstirea Neamţu, aceasta făcea rezerve exprese de a intenta acţiuni speciale: „pentru toate „încălcările samavolniciile şi „daunele suferite sau pe cari „le-ar mai suferi". Acum statul a scăpat şi de această grijă! Jertfa însă, a făcut'o tot Mânăstirea.

Impreună cu confraţii mei I. Gheorghiţă şi Omer Popovici o repet, am luptat fără preget şi fără cruţare de la 1928 până la 1933 şi am semnalat cu toată dragostea şi convingerea pe I. P. S. Sa Mitropolitul Nicodem, să facă a triumfa drepturile Mânăstrei Neamţu.

Fără credinţa neprihănită, fără perseverenţa şi răbdarea neînfrânte, şi sforţările supraomeneşti ale fostului Staret, P. S. Sa Episcopul Nicodem, în istoria multisemlară a Mânăstirei Neamţului, Inalt Prea Sfinţia Sa Mitropolitul Nicodem, n'ar fi înscris una din cele mai cinstitoare pagini de vrednicie, de vrednicie, de dreptate şi de onoare, deşi biruinţa n'a fost de cât relativă.

Dacă ar fi fost urmată însă, calea apucată, pe care am hotărât'o dinpreună cu I. P. S. Sa, pe care l'am secundat cu munca noastră încordată, cu toată priceperea noastră, cu tot devotamentul nostru şi cu toate jertfele făcute, deşi cu oarecare întârziere, s'ar fi obţinut însă, o adevărată *restitutio in integrum.*

Se vede însă că Domnul, Dumnezeul nostru, a hotărât altfel. Să-i mulţumim deci *Lui*, că ne-a învrednicit să vedem *pacea*, macar pe pământul Mânăstirilor şi să credem că va urma, şi *bună-voire*, între oameni.

Cât despre mijloacele de administrare şi chivernisală, acei cari n'au contribuit nici într'un chip la precurmarea pricinei şi încheierea tocmelei de pe urmă, să facă bine şi să-şi vadă de ale lor. Să nu se amestece unde nu le fierbe oala. Altmintreli vor dovedi, că: „*stultorum infinitus est numerus*".

Osvald A. Teodoreanu

30 Januar 1936.

Ce vă aduce anul 1936?

Destinul Dv., viitorul Dv., îl veţi cunoaşte prin

Horoscopul Dvs. pe 1936

care vă va informa asupra dragostei, căsătorie, intreprinderi, loterie, zile norocoase, etc. Trimiteţi data naşterei şi Lei 24 timbre, pe adresa

Karma Yogha, astrolog

Braşov str. Horea 2

Dr. Tzaicu

Chirurgie, Gynecologie

Operează dimineaţă

Cons. între orele 3—5 zilnic la Sanatoriul Iaşi, Carol 20

Hramul Mitropoliei

Solemnitatea de ieri

Eri fiind sărbătoarea „Intâmpinarea Domnului", cu deosebit fast s'a sărbătorit hramul Catedralei metropolitane.

Dimineaţă la ora 9 a început slujba religioasă oficiată de I. P. S. Mitropolit Nicodem şi P. S. arhiereu Grigorie Leu, înconjuraţi de un numeros sobor de preoţi şi diaconi.

Răspunsurile au fost date de corul metropolitan, dirijat de d. Antonin Ciolan.

Părintele diacon Vasile Gh. Vasilache, directorul cancelariei metropolitane, a ţinut o înălţătoare predică tratând despre importanţa zilei.

A participat la această slujbă un număr impozant de credincioşi.

După serviciul religios, I. P. S. Mitropolit Nicodem, conform unui vechiu obiceiu, a dat o masă slujitorilor şi personalului catedralei, în palatul metropolitan. S.

La facultatea de litere

In preajma alegerii de decan

Se propune un aranjament

După cum am relatat, Mercuri 5 Februarie urmează să se facă alegerea de decan a facultăţii de litere din Iaşi.

In primul moment s'a anunţat candidatura a trei profesori universitari: d-nii Ioan Botez, Iorgu Iordan şi Oreste Tafrali. D-nul prof. Ioan Botez a declarat însă că renunţă, astfel că au rămas numai doi candidaţi pentru alegerea de decanat, anume d-nii prof. Iorgu Iordan şi Oreste Tafrali, sprijiniţi fiecare de câte un grup de profesori.

Intrebându-l pe d. prof. Petre Andrei despre această alegere, d-sa a declarat că reuşita d-lui prof. I. Iordan pare asigurată.

Se crede însă că d. prof. Ioan Botez va propune un aranjament. Anume ca d. prof. Iorgu Iordan să cedeze locul de membru in senatul universitar, d-lui prof. Oreste Tafrali. In schimb d. Tafrali să renunţe la candidatură.

Rămâne de văzut, dacă soluţia de mai sus va fi primită.

Tragedia învăţătorului pensionar Dimitriu

Cum s'a produs sinuciderea — Ancheta autorităţilor — Inmormîntarea

La poliţia locală s'a întocmit un raport cu privire la sinuciderea învăţătorului Const. V. Dimitriu din str. Săulescu 19. Din acest raport reiese următoarele:

Sinucigaşul este originar din com. Sineşti jud. Iaşi. A funcţionat mulţi ani ca institutor la şcoala primară din acel sat. La un moment dat însă, a cerut scoaterea la pensie, întrucât era suferind. Cererea a fost admisă şi Const. Dimitriu s'a mutat la Iaşi.

Invăţătorul pensionar suferea de cancer; deaceia şi-a pus în gând să se sinucidă.

Sinuciderea

Sub pretext că îl doare capul şi că vrea să i se facă un ceai, şi-a indepărtat soţia din odaie. Dar d-na Dimitriu n'a trecut bine pragul camerei şi a auzit o detunătură de armă. S'a întors repede în dormitor şi-a rămas înmărmurită în faţa spectacolului ce i se înfăţişa. Invăţătorul Dimitriu zăcea în pat cu tâmpla găurită; iar în mână ţinea un revolver.

Inmormîntarea

Un medic chemat în grabă n'a putut constata decât moartea sinucigaşului. Parchetul a renunţat la autopsie şi a autorizat înmormântarea.

Corpul neînsufleţit al lui Const. V. Dimitriu a fost transportat la Sineşti, satul lui natal. Mâine va avea loc înmormântarea. Va oficia preotul Grigoraş, ginerele sinucigaşului.

Moartea învăţătorului pensionar Dimitriu a provocat o tristă impresie în cercurile învăţătorilor ieşeni, unde defunctul era bine cunoscut şi apreciat. I. ARM.

Către publicul ieşan

D. Aurel Ion Maican acceptând invitaţia Sindicatului ziariştilor de a inscena la Iaşi un spectacol cu diletanţi, în beneficiul înfometaţilor din Basarabia, facem apel la doamnele, domnişoarele şi domnii de societate care apreciază scopul acestui spectacol şi cred că au oarecari aptitudini artistice, şi vor să joace în piesă, să-şi dea adeziunea la sediul nostru din str. Banu No. 1, între orele 5—6 după amiază.

Sindicatul ziariştilor profesionişti din Iaşi

Nu uitaţi!! Sanatatea voastră este asigurată cu Vinul Tonic Dr. Beceanu. Farmacia Dr Beceanu - Piaţa Halei - Iaşi.

CINEMA SIDOLI Astăzi

DUCELE DE FIER

O realizare monumentală înscenată cu celebrul actor GEORGE ARLISS

Al doilea film

SONATA DRAGOSTEI

cu Evelyne Laye şi Fritz Körtner

Complectare: JURNAL SONOR FOX

AZI LA Cinema PHOENIX

cu 8, 10 şi 15 lei

Geniul Nebun

cu John Barrymore, Boris Karloff, Marian March

Al doilea film

TREI FEMEI şi un DIPLOMAT

O comedie hazlie cu simpatica MARTHA EGGERTH

Informaţii

x Cererea de refere introdusă pentru suspendarea alegerilor Comunităţii israelite, a fost respinsă de Tribunal, ca nefondată.

x D-na Georgeta Neculau din Str. Florilor, s'a plâns justiţiei că este maltratată de soţul ei d. Gr. Neculau.

x D. prof. dr. Gheorghiu dela universitatea locală, a deschis un curs despre cancer, cu studenţii din anul II, —în fiecare Vineri, ora 4 p. m.

Din anchetele făcute de d. prof. Gheorghiu, rezulta că o stradă din regiunea de sus a Iaşului, e complect contaminată de cancer.

x A fost trimis în judecată Macarie Cataragă din jud. Lăpuşna, acuzat că a furat un inel de pe degetul cadavrului învăţătorului Vasile Vasinschi, decedat la Spitalul Sf. Spiridon.

x D-na Maria Gherman din str. Arapu 168, a cerut justiţiei să oblige pe soţul ei Mihai Gherman cu care se află în divors, la o pensie alimentară în sumă de 2000 lei lunar.

x Dr. H. I. Weissbuch podgorean din Tg. Copou a reclamat parchetului pe comerciantul Gavril Mişcovici din acel târguşor.

Reclamantul a încredinţat d-lui Mişcovici, în baza unei convenţii legale, o cantitete de vin, pe care acesta urma s'o desfacă, achitând apoi contravaloarea.

D. Mişcovici a vândut însă vinul refuzând a achita integral d-lui Weisbuch.

Parchetul cercetează.

x Părinţi! Păziţi-vă copiii contra scarlatinei, întrebuinţând Preventivele Werner: *Oleiul preventiv şi gargara Phenoxil* sau *Soluţia Milne*. Preparatele Farmaciei Werner—Iaşi.

x Pentru „Monitorul Oficial" pierderi, citaţii şi orice acte se primesc la ad-ţia ziarului.

x *Dl. Dr. Rosenblat* consultă zilnic în str. Lăpuşneanu 18 pentru boli de inimă şi plămâni.

DOCENT DOCTOR

GH. PLACINŢIANU

Chirurg primar

Ginecologie şi obstetrică operatorie

Cons. 3—5 p. m.

Aleia Alexanri 5 (Dr. Negel)

LICEUL MILITAR IAŞI

PUBLICAŢIE

Se aduce la cunoştinţa celor interesaţi că în ziua de 20 Februarie 1936 orele 10 a. m. se va ţine în localul Liceului Militar Iaşi, situat în Iaş str. Carol 47, licitaţie publică pentru procurarea de circa 320 metri fustin crem lat de 1.40 m. (postav piele de drac Italian).

Licitaţia se va ţine în conformitate cu art. 88-110 din L. C. P. reg. O. C. L. şi normele publicate în Monit. Oficial Nr. 127 din 4 Iunie 1931.

Toate persoanele cari vor lua parte la licitaţie vor depune pe lângă ofertele închise şi o garanţie de. 5% din valoarea furniturei oferite, iar oferta se va face numai în conformitate cu caetul de sarcini, cari poate fi văzut în fiecare zi de lucru, dela ora 9—12 în localul Liceului Militar Iaşi str. Carol No. 47.

Comand. Liceului Militar Iaşi
Colonel, *Stănescu Ioan*

Contabil în Materii
Adm. Lt. Orăşanu Nicolae

No. 7025 1 Febr. 1936

Aparatul la baterie B 55

PHILIPS

TIP 1936

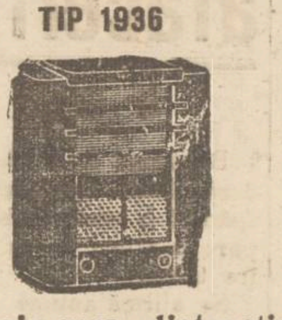

este singura distracţie ce se poate avea la ţară.

E înzestrat cu cele mai moderne perfecţionări în arta radiofonică.

Unde dela 16—2000 mtr. toate posturile scrise, recepţionează la orice oră din zi şi noapte. De găsit numai la

Radio-Mercur

Iaşi, str. Lăpuşneanu Nr. 28

Se vinde şi în rate lunare

Primăria Municipiului Iaşi

PUBLICAŢIE

No. 2310.— 31 Ian. 1936

Se aduce la cunoştinţa contribuabililor acestui Municipiu că s'a acordat un ultim termen până la 15 Februarie a. c. ca potrivit regulamentului pentru perceperea şi urmărirea taxelor comunale, să facă declaraţie la Serviciul de Constatare şi Control al Municipiului, în vederea impunerilor la plata impozitelor şi taxelor cuvenite Municipiului pe exerciţiul bugetar al anului 1936.

Formularul de declaraţie (Mod. No. 1) se va distribui de agenţii Percepţiei, la domiciliul contribuabililor.

El se va complecta şi depune la Serv. de Constatare şi Control, contra unei dovezi de primire.

Cei ce nu vor face această declaraţie vor fi amendaţi până la 5000 lei.

la dureri de cap noval.

Doamna

Dr. C. Parhon Ştefănescu

Medic Primar al Spit. Socola

Boale nervoase şi ale glandelor cu secreţiuni interne

Consult. 2—4 p. m.

Strada I. G. Duca No. 16 (fostă Muzelor)

DE ÎNCHIRIAT dela 23 Aprilie apartament compus din 5 camere, baie şi 4 camere la subsol, atenanse, etc. în str. Vasile Conta 13. Vizibil între 2—4 zilnic, exceptând Duminica. A se adresa d-lui C. Steiş, str. Trei Erarhi 9

Satisfăcut!

„Typ"

CURĂŢĂ PLĂCUT ŞI BINE

Stomacul şi Intestinele

După o masă copioasă după un chef, la o stricare a stomacului şi contra oricărei indispoziţii datorită unei rele mistuiri; purgativul „TYP" este de nepreţuit

DE AVUT PRETUTINDENI

Doctor

Margareta Cordescu

specialistă în

Boli de femei, naşteri şi operaţiuni obstetricale

consultă zilnic

Str. I. G. Duca (Muzelor) 32

între orele 1—3 p. m. şi 6—8

FERMA

Dan Bădăreu

Păcurari (tramvai)

desface vinuri naturale de prima calitate, cu preţ en-gros

5, 6 şi 7 lei

Analiza urinei

complectă sau parţială

se execută în cele mai perfecte condiţii în Laboratorul Farmaciei Dr. D. BECEANU. Vase speciale şi instrucţiuni *la dispoziţie*

DOCTORUL

R. DAMSKER

Medic de Spital

Str. Ghica Vodă No. 32

MEDICINA INTERNA

SIFILIS ŞI GENITO-URINARE

Diatermie şi băi de lumină

între 8—11 şi 3—7

Citiţi zilnic Opinia

ULTIMA ORA

Insemnătatea României în politica europeană

Misiunea Regelui Carol la Paris

Paris 3.— Regele Carol II a avut Sâmbătă o întrevedere cu d. Lebrun președintele Franței.

Ieri, regele României a primit din nou pe ministrul de externe Fandin, după ce acesta a avut o nouă consfătuire cu d. Titulescu.

Un rol activ în discuțiuni îl are și d. Litvinov reprezentantul Sovietelor.

Au mai sosit la Paris regele Boris al Bulgariei și prințul-regent Paul al Jugoslaviei.

Ieri la dejun, Regele Carol a avut ca invitați pe prințul Croe, d. Spalaicovici, d. Victor Antonescu, d-na și d. Titulescu, lord Gramar etc.

Acțiunea diplomatică se duce asupra următoarelor chestiuni:

1) Colaborarea în Europa centrală.

2) Problema Austriei.

3) Războiul italo-etiopian și însăprirea sancțiunilor.

4) Asistența în Mediterană, în cazul unui atac italian împotriva Angliei

In ce privește problema Austriei, au loc noui convorbiri cu prințul Stahremberg. O reîntronare a Habsburgilor este deocamdată înlăturată.

E vorba de o aprodiere a Austriei de Mica Antantă.

Presa pariziană constată că România joacă astăzi un rol preponderant în politica europeană. Regatul dunărean este cheia de boltă în problemele ce privesc situația Rusiei și a Italiei.

Un nou interview al Regelui Carol

Regele Carol a acordat un nou interview, ziarului „L'Intransigeant".

Suveranul nostru își exprimă bucuria că revede Parisul ospitalier, și își mărturisește sentimentele de profundă afecțiune pentru Franța și poporul francez.

Doi tineri ieșeni

încearcă să se sinucidă

Studentul Segal D. Bendit din anul III medicină a încercat să se sinucidă cu tinctură de opiu amestecată cu luminal, veronal și șase fiole cu morfină. Sinucigașul e originar din Ripiceni. El a lăsat o scrisoare, în care arată că își pune capăt vieții din pricină că a căzut la examenul ținut cu d. dr. Nubert.

Segal Bendit a primit îngrijiri la spitalul Israelit.

Din motive de ordin sentimental a încercat să-și pună capăt vieții, tânărul M. Șvartz din str. Conductelor 2.

Sinucigașul e internat la spitalul Israelit.

Zvonul despre un guvern Averescu-G. Brătianu

Formula ar fi sprijinită și de d. Tătărescu

București 3.— In unele cercuri politice s'a accentuat în ultimile zile versiunea unui guvern Mareșal Averescu--Gh. Brătianu, care ar urma să preia succesiunea liberală.

Se afirmă că această formulă de succesiune ar fi sprijinită chiar de d. prim ministru Tătărescu. Și iată pentru ce:

După cum se știe, în ultima vreme s'a pus destul de stăruitor chestiunea reintregirii liberale, precizându-se că în acest sens s'ar fi stabilit chiar un acord între d-nii Dinu și Gh. Brătianu. Pentru desăvârșirea acestui acord s'ar aștepta trecerea partidului liberal în opoziție.

Desigur, reintregirea nu-i privită favorabil de către grupul Tătărescu care în cazul revenirii d-lui Gh. Brătianu, ar cădea pe plan inferior sau ar trebui chiar să se retragă din partid. Deaceia d. Tătărescu ar dori ca succesiunea guvernului să revie averescanilor și georgiștilor. In acest caz, când partidul liberal va trece în opoziție, nu s'ar mai pune problema de reintregire și n'ar mai exista deci nici o primejdie pentru grupul Tătărescu.

La formațiunea ministerială Averescu-Gh. Brătianu, ar putea colabora d-nii Iorga, Vaida și Argetoianu.

Rămâne ca evenimentele viitoare să limpezească aceste versiuni.

Partizanii d-lui Dinu Brătianu împotriva tacticei d-lor Tătărescu și Inculeț

D. Bebe Brătianu (secretarul general al partidului liberal) a făcut o declarație „Universului" în care spune că îl surprinde explicația d-lui Inculeț în chestia politicei de ciomege și cuțite.

Comunicatul d-lui Inculeț nu trebuia să se lege de crezul partidului liberal, care rămâne un fapt sufletesc înalt și scump.

Partidul liberal are un drum drept și civilizat; nu se asociază la șopârle-licitări ieftine, nici la brutalități de stradă.

La această declarație, d. Inculeț a răspuns ironic:

— E dreptul d-lui Bebe Brătianu să aibă... păreri!

Tita Cristescu a fost „femeia de afaceri" a inginerului Ciulei?

O nouă și interesantă versiune asupra dramei

București 3—In legătură cu cazul Tita Cristescu, s'a răspândit o nouă versiune, care pare cea mai verosimilă dintre toate.

Se afirmă anume că Tita Cristescu n'a fost într'atâta femeia dela care inginerul Ciulei căuta să-și procure momente de dragoste, cât mai ales o admirabilă „femeie de afaceri".

Inzestrată cu recunoscuta ei frumusețe răpitoare, Tita Cristescu ar fi fost angajată de către ing. Ciulei pentru a-i înlesni încheerea unor afaceri importante.

Versiunea dragostei dintre acești doi eroi ai dramei n'ar fi avut astfel decât rostul de a acoperi adevăratul scop al legăturilor lor.

In această privință se dau și unele amănunte, care bineînțes trebuesc verificate.

Astfel se afirmă că toate sumile însemnate primite de Tita Cristescu dela ing. Ciulei, nu reprezentau numai plata amorului, ci constituia comisionul fixat asupra afacerilor realizate împreună. Versiunea aceasta ar explica pentru ce Tita Cristescu a primit dela ing. Ciulei atâtea milioane, apartamente, blănuri și automobile, ceiace până'acum părea într'adevăr cu totul surprinzător.

Aceeaș versiune ar mai întări acuzațiunile aduse ing. Ciulei, căci se poate presupune că din pricina unor afaceri delicate, Tita Cristescu trebuia să dispară.

Bine'nțeles, această nouă versiune urmează a fi controlată. In orice caz însă, ea a căpătat mult credit în opinia publică din Capitală.

Tragedia avionului „Potez" al aviației civile

pilotat de lt. Ivanovici

Buc. 3 — Un avion „Potez" al Soc. de aviație civilă „Sarta", a plecat Sîmbătă dela Arad spre București, având pe bord pe pilotul lt. Ivanovici, pilotul I. Nicolae și telegrafistul Gh. Serghie.

De lîngă Caransebeș, avionul a transmis prin radio înștiințarea (recepționată de aerodromul din Belgrad), că avionul s'a rupt.

Altă radio-gramă a fost primită de aviatorul Max Manolescu, care venea cu un avion de la Belgrad. In această radiogramă, lt. Ivanovici orată că zboară peste munți, la 2500 metri înălțime, și că și-a pierdut direcția din cauza ceței.

Altă știre n'a mai sosit. Se crede că avionul a căzut lângă Merișani, pe teritoriul comunei Peregova.

Se vorbește despre succesiune la conducerea Germaniei

Paris 3.— Zvonuri sosite din Berlin mențin că boala d-lui Hitler ar fi serioasă. Chiar se și vorbește de pregătirea succesiunii la conducerea Reichului.

Ca succesori, sânt indicați prinții de Cumberland, fiii prințesei Victoria.

Altă versiune ar fi că conducerea Reichului va fi preluată de un triumvirat: generalul Blomberg, Rudolf Hess și Goering.

Sfârșitul impresionant al elevei Constanța Cozma dela școala normală

Un caz impresionant s'a petrecut Sâmbătă seara la școala normală de fete „Mihail Sturdza".

Eleva Constanța Cozma, în vârstă de 19 ani, din clasa 7-a, se afla pe la ora 8 seara în sala de repetiție. La un moment dat, i s'a făcut rău și a căzut în nesimțire.

A fost înștiințată imediat directoarea școlii, d-na Ioanovici, care a trimes în grabă după un doctor.

Orice încercare de readucere la viață însă, a fost în zădar. Tânăra fată a murit în urma unui atac de cord.

Cadavrul nefericitei eleve, a fost transportat la morga spitalului Sf. Spiridon.

*

Defuncta era fiica unui învățător din jud. Baia.

In seara fatală, Constanța Cozma s'a dus în dormitor, unde a început să-și împacheteze lucrurile.

Intrebată de colegele ei, dece își strânge lucrurile, ea le-a răspuns că nu se simte bine și că va pleca într'un concediu medical.

Moartea tinerei fete a produs o vie impresie în școală, unde defuncta se bucura de toată simpatia. Rep.

Serbătorirea d-lui Aurel Maican

Directorul teatrului critică consiliul de administrație

Sindicatul Ziariștilor Profesioniști a sărbătorit Sâmbătă seara printr'un banchet la berăria „Luther", pe d. Aurel Ion Maican, fostul director de scenă al Teatrului Național ieșan. In afară de majoritatea ziariștilor profesioniști din orașul nostru, au luat parte foștii și actualul director al teatrului, prieteni și admiratori ai sărbătoritului.

A luat cuvântul d. dr. Șmilovi-Wratislavius, cronicarul teatral al ziarului „Opinia", care își exprimă speranța că d. Maican va fi reintegrat în drepturile legitime.

D. Emil Serghie, directorul teatrului, își manifestă revolta față de nedreptatea ce se face pentru a doua oară artistului Maican de către consiliul de administrație al scenei ieșene.

Incheie subliniind faptul că opinia publică a șters greșala în care a căzut consiliul de administrație al Teatrului și speră că d. Aurel Maican va fi reabilitat, fiindcă dreptatea cauzei va învinge.

S'au citit apoi scrisori din partea d-lor Ovid Racoviță C. R. Ghiulea, Omer Popovici și d-na Angela Luncescu.

Dupăce d. av. Leopold Spigler desvoltă o filipică la adresa consiliului teatral, d. *prof. univ. Iorgu Iordan*, fostul director al teatrului, se ocupă de împrejurările în care d. Aurel Maican a fost înlocuit de d-sa pentru teatrul ieșan.

Se mândrește că l'a adus la Iași, regenerând scena locală.

La urmă d. Aurel Ion Maican a mulțumit opiniei publice pentru dragostea ce o poartă teatrului moldovenesc, cât și pentru simpatia care i se acordă.

După miezul nopții, într'o atmosferă de prietenie, sărbătorirea d-lui Maican a luat sfârșit.

A.S.

ȘTIRI POLIȚIENEȘTI

Agresiune pe str. Socola

Femeia Elena Humă din str. Lipovană 48, a introdus o reclamație la poliție, în care arată că aseară, mergând pe str. Socola, a fost acostată de numitul Sfrul Cașcal care a maltratat-o, lăsând-o în nesimțire. Se cercetează.

DIVERSE.—Astă-noapte au fost arestați locuitorii Boris Solodiuc, Miron Marcuc, A. Mancaș și R. Atodicesei, originari din Basarabia. Ei au fost găsiți umblând fără rost pe str. Gării.

Citiți „Opinia"

ALEGEREA dela Comunitatea israelită

Alegerile pentru Comunitatea Izraelită, ce s'au desfășurat ieri, au dat următorul rezultat:

Lista No. 2 (I. Mendelzohn) la *secția culturul* a întrunit 922 voturi, la *secția culturală* 978 voturi la *secția social economică* 982 voturi, *comisia de cenzori* 902 v.

Lista populară (dr. Fischer) a obținut la *secția cult.* 776 v. la *cultura* 586 v. la *secția social economică* 530 voturi, *cenzori* 539 v.

A mai întrunit un număr de 149 voturi *lista d-lui H. Glantz*, care a candidat numai la secția social economică.

*

La repartiția voturilor, au fost declarați aleși următorii epitropi: *Lista 2 secția culturul* d-nii I. L. Rozențein, rabin I. Warrman, S. Petrușca, M. Duff, I. S. Leibovici, Pincu Cerner, Lazăr Marcuzohn, Șmil Hanoni, M. Flighelman, Șmil Iagher, Mendelzohn Iosif; din aceias secție lista No. 3 — d-nii H. Struțovici, Iacob Pocher, I. N. Radinovici, Itic Lupu, S. Wexler, David Hertzberg.

Secția culturală lista No. 2 aleși: ing. Ghețel Buchman, av. J. Pineles, Marcu Moscovici, Ionel Früling, I. Popper, dr. E. Ghelman, M. Than, av. Leopold Spigler, L. I. Margon, dr. Segal-Caritas, av. Mitelman; lista 2, farm. Martin Welt, av. Izu Segal, I. L. Basarabeanu, Aron Kaiserman Jean Grünberg, av. Milton Lehrer.

Secția social economic lista No. 1 (H. Glantz) aleși d-nii H. Glantz și S. I. Pincu Lazăr; lista No. 2— d-nii Illie Mendelsohn, Ioset Iacob, Alexe Einhorn av. B. Kelpner, dr. D. Grinberg, dr. D. Früling, L. I. Holtzan, Adolf Horovitz, A. Sivel, Cohn-Davidovici; lista No. 3 dr. B. Fischer, Șulim Leiba, av. I. Fliss, Rafail H. Rudolf, Solomon Goldstein.

Cenzori: Lista 2—A. Brener, Sami Șmilovici; No. S. Nathanzohn;

Cenzori supleanți dr. A. Kassvan, Lazăr Climer, și A. Kupervaser.

Dezavuarea unei manevre

Primim:

Domnule Director

Vă rog să bine-voiți a publica următoarele:

In ziarul „Ziua" de eri a apărut conținutul unei scrisori, ce mi-ar fi adresat d-l Doctor Ghelerter.

N'am primit nici un fel de scrisoare referitoare la alegerile pentru comunitate, din partea d-lui Dr. Ghelerter. Ori cine ar fi autorul acestei mistificări; merită cea mai accentuată desaprobare.

Mă întreb:

Ce a păcătuit presa din Iași, ca pr. s. giul ei să fie scoborât cu astfel de procedee?

Primiți, vă rog, stima mea

M. Isac Mosoovici

DOCTOR
SOLO SCHREIFEL
Specialist în
Boli de piele
Venerice, syfilis
Diagnostic precoce al syfilisului prin examenul ultramicroscopic
Diathermie
Raze Ultra Violete
consultații și tratamente
7—10 dim. și 2—9 seara
Str. Anastasie Panu 70
(vis-a-vis de Palatul Administrativ)

NOVAL
SUPRIMĂ DUREREA

Pentru sănătatea ochilor Dvs., adresați-vă numai magazinului de specialitate

Optica modernă ARGUS
IAȘI—LĂPUȘNEANU 43
vis-a-vis de Hotel Palace
Calități superioare
Mari reduceri de prețuri

Informații

x **Problema radiofonică o rezolviți, cumpărând un Radio minune „Schaub" 1936 la Socec.** 4

x **La recentul congres din Paris, savantul român d. prof. dr. Gomoiu a fost ales președinte al Societății internaționale de istoria medicinei.**

x *Consiliul de administrație al Teatrului Național*, întrunit Sâmbătă în ședință și examinând propunerea d-lui Serghie pentru angajarea d-lui Aurel Maican de a pune în scenă „Hamlet",—a respins-o.

x *Agresiune* — Locuitorul on Fedorică din Tg. Cozon, mergând aseară spre locuința sa, a fost acostat de un militar, care fără să-i adreseze vreo vorbă, l-a injunghiat în șale și piept, cu un cuțit.

Victima a căzut în nesimțire și după vreun ceas a fost găsită de câțiva trecători.

x **Consiliul eparhial din Chișinău** a ținut o nouă ședință. Mitropolitul Gurie a arătat că banii despre care se vorbește, au fost cheltuiți cu administrarea bunurilor eparhiale. Apoi a anunțat că pr. Cecati și-a dat demisia.

Pr. Cuciuna nu s'a declarat mulțumit cu aceste explicații. Consiliul, a dat Mitropolitului Gurie un termen de gândire, până azi.

x A CĂZUT DIN TREN.— D. Vasile Ursu care călătorea în trenul 7001 București-Iași a căzut dintr'un vagon în dreptul stației Nicolina, lovindu-se grav la cap. A fost dus la spital.

DOCTOR
A. Dascăl
Boli interne
Venerice și Sifilis
Tratamentul blenoragiei la barbați și femei.
Diathermie urologică și generală.
Consultații și tratamente
7½—10 a. m. și 2—9 seara
Duminica 9—12 a. m.
Iași, str. Cuza Vodă 42
vis a vis de Camerade Comerț

DOCTOR
Corneliu Stoian
Genito-urinare, sifilis, venerice
Consultații 6—8
strada I. C. Brătianu 58

Jafuri în oraș

Un furt îndrăzneț s'a comis la locuința d-lui prof. Const. Cotinescu din str. Paladi 1. Hoții au sustras suma de 4000 lei și bijuterii în valoare de 20 mii lei.

— Altă spargere s'a săvârșit la locuința d-lui C. Videanu din str. Sărărie 85. S'au furat bijuterii în valoare de 10.000 lei.

— La ocuin a d-lui M. A- din str. Colonel Lange s'a comis un furt de bani și obiecte casnice.

Poliția cercetează.

Incidente

Buc. 3.—La alegerea corpului contabililor, s'au produs incidente, fiind loviți Marcel Strulovici, Ceaușu Manole etc.

Poliția cercetează 16 studenți dela Academia comercială.

*

La T. Severin s'au produs noui încăerări între cuziști și nat-țărăniști. Avocatul cuzist Neagoe a fost arestat pentru port ilegal de arma.

x Comitetul „Balului Presei" este convocat pentru mâine seară la ora 7 jum. la sediul Sindicatului Ziariștilor.

In localul
Soc. Sport și Muzică
s'a amenajat
o sală specială
de tenis
și ping-pong

Ministerul Sănătății și Ocrotirilor Sociale

Epitropia generală a Casei Sf. Spiridon din Iași: Aduce la cunoștința generală că în ziua de 6 Februarie 1936, ora 11 jum. se va ține licitație publică cu oferte închise în Cancelaria Epitropiei din Iași str. I. C. Brătianu No. 144, pentru vânzarea spre exploatare a următoarelor suprafețe și parchete de păduri:

1) Pădurea Blăgești, com. Blăgești jud. Bacău, suprafața de 37 ha. 3350 m. p. din seria „Imașuri".

2) Pădurea Chițcani, com. Puntișeni, jud. Tutova, parchetele No. 11 și 12 în suprafață totală de circa 13 ha.

3) Pădurea Dumbăta, com. Votrișoaia jud. Făcău, parchetele No. 1 și 2 în suprafață de 21 ha. 6417 m. p.

4) Pădurea Bodeștii - Precistei, jud. Neamț, parchetele No. 3 și 4 în suprafață totală de 60 ha. 7300 m. p.

Licitația se va ține în conformitate cu Legea Contabilității publice și a Oficiului Central de licitații.

Garanția va fi de 5% în numerar sau în efecte garantate de stat la cursul zilei.

Caetele de sarcini și ori ce alte informațiuni se pot vedea la Serv. Silvic Central al Casei, între orele 9—13 în fiecare zi de lucru.

Institut de Electro-radiologie medicală
Dr. GH. COSTIN
Medic radiolog la Dispensarul pentru Profilaxia Tuberculozei și Asigurări Sociale Iași
Specializat la Paris și Viena
Radioscopii, radiografii, radioterapie (tratament cu raze X) Diatermie, Raze ultra-violete etc.
Consult. 3—5 p. m.
Str. Petru Rareș No. 9

Saloanele Cercului Militar Iaș
8 FEBRUARIE 1936
BALUL CAVA[illegible]
Mascat-Costumat [illegible]
—Ținuta de [illegible]

CUMPĂR
AUR *dinți, etc. argintării*
cumpărător direct
Str. Brătianu Nr. 82
vis-a-vis de str Mărzescu

ANUL XXXII No. 8646

ABONAMENTE

Lei 350 . . . . pe un an
» 180 . . . . » 6 luni
» 90 . . . . » 3 »
» 1000 . . Instituții publice

ATELIERELE TIPOGRAFICE
IAȘI. — STR. LĂPUȘNEANU 37

Telefoane { Redacția 391 / Administrația 294 / Serviciul de noapte 367

1 LEU

OPINIA

Ziar popular cotidian

MERCURI 5 FEBRUARIE 1936

PREMII GRATUITE
Seria 64-a || Bon No. 40

IDEI ȘI FAPTE

Starea școlilor

și situația sanitară a satelor

E în obicetul tuturor guvernanților de a-și lăuda realizările și de a-și preamări faptele.

Se întâmplă însă (rar, dar se întâmplă) ca și diriguitorii să numească lucrurile pe adevăratul lor nume și abia atunci se află că tot cei cârmuiți au dreptate când susțin că „n'avem nimic", că totul ne lipsește: și școli, și spitale, și șosele...

Nu de mult s'a iscat o discuție interesantă între liberali și național-țărăniștii pe chestia realizărilor practice. Și unii, și alții au demonstrat—cu cifre, evident—că au ridicat o groază de școli (nu ținem minte dacă era vorba și de spitale).

Dar iată că dr. Angheleșcu, actualul ministru al instrucțiunii puclice face o mărturisire dureroasă: *starea școlilor lasă mult de dorit, iar situația sanitară a satelor e foarte grea.*

Așa dar, au dreptate, cetățenii când vorbesc despre „satele și cătunele românești care zac în beznă"; despre copii de plugari, secerați de boli.

La noi se preferă să se acorde fonduri de sute de milioane lei unui Seletchi și unui Gross; iar ministerul instrucției trebuie să se mulțumească cu alocații de batjocură.

Și atunci cum mai pretindem să fie luminate mințile copiilor de țărani?

I. L. BASARABEAN U

SITUAȚIA IN ABISINIA

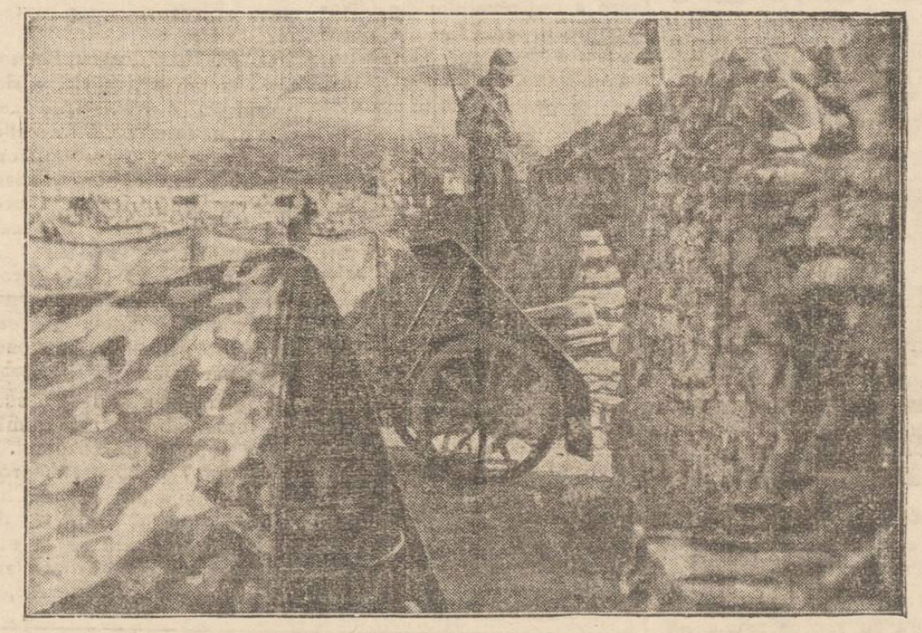

Pe frontul dela Nord din regiunea Tembien, trupele italiene au ridicat fortificațiuni (cum se vede în clișeu). Italienii au luat toate măsurile, pentru a putea continua operațiile militare și în timpul ploilor ce încep în curînd.

Ca în Codru...

Sânt patru luni de când Ministerul Instrucțiunii nu achită salariile personalului universitar nou numit. Patru luni, de când la fiecare aprobare de credit pentru salariile Universității, se repetă aceleași banale și steriotipe cuvinte: *„salariile celor noi numiți se vor mandata ulterior"*, cu toate că s'au făcut demersuri energice din partea organelor în drept și s'a hotărât (în Ianuarie), la consfătuire rectorilor, în deplină armonie cu reprezentantul Ministerului de Finanțe, ca să se achite toate restanțele cauzate de această măsură nedreaptă și abuzivă.

Și cu toate acestea guvernul continuă să-și bată joc, nerespectând obligațiile ce și le-a luat.

Căci—e la mintea omului—devreme ce ai angajat pe cineva, trebuie să-l plătești. Profesorii secundari noui numiți își primesc salariile, probabil, pentrucă sînt mulți; pe când la Universitate numărul fiind extrem de mic în raport cu acel al profesorilor de liceu, lașitatea unei guvernări se poate exercita în voie.

Dar gravitatea acestor fapte e cu mult mai mare, pentrucă măsura care s'a aplicat Universității din Iași, *nu a fost respectată și la București.* Acolo nu s'a mandat salarul decât unei singure persoane (care nu avea un potentat al zilei), pe când la Iași au fost scoși din state 12 persoane printre care sînt: conferențiari, asistenți, laboranți, etc.

Este o anomalie revoltătoare, care nu poate duce decât la anarhie.

În timp ce pentru cei noi numiți se invoacă hotărârile neputincioase ale Consiliului de Miniștri, la București, la Medicină (unde e profesor și Excelența Sa Ministrul școalelor) s'a ocupat prin concurs o catedră vacantă, iar la Cluj, (unde e o altă Excelență), zilele aceste, se ține concurs pentru trei catedre universitare.

Se fac deci noi numiri, dar, în acelaș timp, nu se achită salariile celor numiți de atâta timp, care fac, în mod efectiv datoria.

Se lucrează ca în codru.

Valentin Gr. Chelaru

Note

† Mihai Gr. Poslușnicu

In clipele de înălțare sufletească, în care ascultăm sub bolta unui locaș sfânt, acordurile armonioase ale unei muzici inspirate din duhul lui Hristos, gândul mi se îndreaptă către cel ce a fost Mihai Gr. Poslușnicu.

O moarte nemiloasă care nu cruță pe nimeni, l-a scos din rândurile celor vii, l-a dus în împărăția celor drepți, acolo unde arta și sensibilitatea sunt subordonate dumnezeirii.

A fost un titan al progresului muzical românesc, un vajnic apărător al intereselor profesionale, prin diferite reviste scoase cu propria lui cheltuială.

Mihai Gr. Poslușnicu se ocupa intens cu folklorul muzicei populare, și mai presus de toate, este primul român care sondează trecutul nostru muzical, înlănțuind toate manifestările noastre artistico-culturale dela renaștere și până la epoca de consolidare a neamului nostru.

Istoria Muzicei la Români este o operă unică în felul ei; autorul caută să păstreze și să ne evidențieze în culori specifice, evoluția sufletului îndurerat al românului, în lungul zbuciumărilor de existență națională, totdeauna a găsit mângâere și încurajare la căldura duioaselor doine și cântece populare. In acele vremuri de nemiloasă încercare, când dușmanii căutau să zdrobească și coliba nepătrunsă a vitalității noastre, când vroiau să infiltreze în sufletul curat al românului, otrava renegării, cântecul românesc a stat ca un zid de apărare și contrabalansând opintirile meschine ale contopirilor, a înfărit în popor conștiința de sine și credința într'un viitor măreț. Izvorul îmbelșugat al cântecului românesc pe care ni-l descrie Poslușnicu, era poate factorul cel mai important, în lupta de renegare națională.

Imprejurările, au condus spre ținta finală a existenții neamului românesc, tocmai de revelațiunea acestor cântece, cari conservau în gândul unui popor întreg: o tradiție sfântă și un dor de veci.

Cu timpul însă, când ursita obosită de jerfele nenumărate ale neamului nostru, întinde aripile providențiale și asupra unei independențe; atunci începe să se sintetizeze cântecul, într'o creație adevărat muzicală.

„Istoria Muzicei la Români" este singura operă de genul acesta; este opera și viața poporului nostru.

Poslușnicu moare mulțumit, în fapt de toamnă întârziată, — că a putut să dea în vileag, relatarea cea mai obiectivă și culegerea cea mai ideală a faptelor, în evoluția muzicei românești.

Să-i fie memoria eternă!

MIHAI BARBU
student

Din toată lumea

Panica dela Addis-Abeba

Orașul Addis-Abeba trăește de câteva zile într'o permanentă panică. De când aviația italiană a ajuns la punctul Negheli, situat la o distanță de 360 km. de Addis-Abeba, ex stă primejdia că aeroplanele vor putea bombarda capitala Abisiniei.

Teama populației se manifestă în chip vădit. Circulația pe străzi e foarte redusă. Noaptea domnește un întuneric profund în tot orașul. Oamenii mai bogați au și început să evacueze locuințele, plecând în alte târguri din regiunile muntoase.

Deasemenea s'a făcut evacuarea palatului imperial dela Addis-Abeba. Lucrurile mai prețioase au fost împachetate în 27 de lăzi, care, sub pază puternică au fost transportate spre o destinație necunoscută.

Albumele regelui Angliei

După urcarea sa pe tron noul rege Eduard al Angliei a primit 50 albume groase conținând peste 300 de mii decupări din diverse ziare, revizie și cărți din toată lumea. Aceste albume au fost alcătuite de un serviciu special, înființat în anul 1910, când actualul suveran a devenit moștenitorul tronului Marei Britanii.

Obiceiul acesta se păstrează de multă vreme la Curtea regală engleză. Și acum s'a constatat că regele Eduard a stabilit recordul în materie. In timpul cât a fost prinț de Wales s'a scris despre dânsul mai mult decât despre toți predecesorii săi. Și desigur cele 50 albume constituie pentru noul rege o amintire interesantă și plăcută.

60 milioane în doi ani

După cum am anunțat, faimosul aventurier Zubkov a murit la Luxemburg, în etate de 32 ani. El a fost soțul defunctei prințese Victoria de Prusia, sora ex-Kaiserului Wilhelm al Germaniei.

Indrăgostită la 60 ani de Zubkov care pe atunci n'avea decât 23 ani, și-a risipit toată averea și a făcut și importante datorii. Numai în interval de doi ani, Zubkov a cheltuit 60 milioane lei.

In ultimul timp însă, celebrul aventurier a ajuns o epavă. Bolnav și sărac, a terminat viața în uitare și mizerie. Tipic sfârșit de aventurier

Regele Suediei și autografele

Regele Gustav al Suediei acordă autografe cu o deosebită plăcere. Suveranul nu refuză pe niment. Oriunde e întâlnit și solicitat, regele Gustav oferă autografe.

Multe persoane cer audiență la palat, numai pentru a obține semnătura Suveranului. La diferite ceremonii unde asistă și regele, participanții așteaptă cu condeiul și carnetul în mână, spre a primi un autograf. Regele Suediei poate fi astfel considerat și... regele autografelor)

Ocupația d-nei Stavisky

Precum am anunțat, d-na Stavisky, soția faimosului aventurier din Franța, a primit, după terminarea procesului, numeroase oferte dela casa de cinema și propuneri de căsătorie.

Frumoasa femeie a decis să plece în America. S'a crezut că ea a acceptat un angajament la un music-hall din New-York. Un ziar din Paris susține însă, că d-na Stavisky a fost angajată de o mare casă de mode din America, spre a prezinta modelele de rochii. Contractul ar fi pe opt ani cu un salar de 300 dolari (peste 30.000 lei) pe săptămână. Tot nu-i rău!..

Fiul lui Trotski

Soția lui Trotzki, fostul conducător al Sovietelor, care în prezent se află în Norvegia, a lansat un apel impresionant. D-na Trotzki arată că singurul ei fiu a rămas în Rusia. De câțiva ani face toate demersurile posibile, spre a afla unde este și ce face copilul ei.

Dar toate aceste intervenții n'au avut vrun rezultat.

In durerea ei, d-na Trotzki a adresat un apel către lumea întreagă, cerând concursul pentru a afla ce s'a întâmplat cu fiul ei. Nefericita mamă termină cu următoarele cuvinte mișcătoare: „Dacă băeatul meu trăește, vreau să-l revăd și să-l îmbrățișez; Dacă a fost sugrumat mișelește, vreau să-l răzbun. Ajutați-mă să-mi pot îndeplini datoria de mamă".

Cetiți
în pag. 4-a

ULTIMA ORA

Politică de sinucidere

Taxele „Eforiilor judiciare"

Cu începere dela 1 Februarie, justițiabilii de pe întreg întinsul țărei vor avea de suportat o nouă serie de taxe, denumită a „eforiilor judiciare", — taxe înființate cu scopul de a subveni imperioaselor necesități ale instituțiilor judecătorești din țară. Taxele au și provocat vii și justificate proteste în rândurile celor interesați.

Este necontestat că marea majoritate a instituțiilor judecătorești se luptă din greu cu criza, din cauza lipsei de fonduri.

Nu este mai puțin adevărat însă, că taxele de timbru și de înregistrare, acum existente, constituie o povară grea pentru justițiabilul român.

A le speri, înseamnă a-l obliga pe cetățean a face sacrificii pentru a-și valorifica drepturile în justiție, pentru a-și căuta dreptatea la judecătorii săi firești; înseamnă a încuraja acel principiu, pe care din nenorocire Statele civilizate n'au reușit să-l înlăture cu totul, al *justiției prin sine însuși.*

Și apoi nu este ilogic și imoral a impune cetățeanului sacrificii pentru valorificarea dreptului său, când impozitele directe-atât de împovărătoare-constituiesc prin ele însile sacrificii peste măsură de mari?

I se scot omului, lucrurile din casă, la vânzare. Dara bana perceptorului și jandarmul stau ca străjeri în prag.

Cetățeanul se supune, căci menținerea acelui organism uriaș care este Statul, e un imperativ categoric.

Cum i se poate răspunde însă, astăzi, aceluiaș cetățean că nu i se poate face dreptate, dacă nu consimte a face *noui sacrificii?*

Ca mâine ne pomenim că ni se vor cere taxe pentru că urcăm treptele Percepției sau ale Ministerului, că trecem în fața unui monument, sau pentru că ardem foc în sobă, ca pe vremurile de mult apuse...

Care va fi rezultatul acestor noui impozite indirecte,—se poate lesne prevedea în lumina rezultatului obținut prin înființarea coeficientului arbitrar al valorei imobilelor cari se vând sau se donează.

Pe de o parte, Statul încasează, prin înființarea noilor taxe ale eforiilor judiciare, sumi importante, iar pe de alta, pierde *dublul* prin împuținarea afacerilor deduse în justiție.

2) Să presupunem că majorarea taxelor va aduce după sine o micșorare numai cu *zece la sută* a acțiunilor; să mai presupunem că toate aceste acțiuni, la care cetățenii vor renunța din cauza sacrificiilor ce li se cer, ar fi de valoare minimă, adica sub 5000 lei.

Pierderea încercată prin *neîntroducerea acestor zece acțiuni* va egala dublul beneficiului adus prin introducerea celor *90 acțiuni* la cari s'au perceput noile taxe.

Precedentul creat de taxele excesive, percepute cu ocazia înregistrărei actelor de înstrăinare a imobilelor, este în totul edificator.

De unde înainte de apariția legei în chestiune, ace a imobil trecea într'un scurt interval de timp prin mai multe mâini, Statul percepând de două și de trei ori taxa de înregistrare în timp de trei-patru ani, azi — din cauza

Starea timpului și cea agricolă

la finele lunei Ianuarie 1936

O iarnă caldă, — unică în analele secolului

Tot în cursul lunei Ianuarie trecut, am dat în acest valoros ziar „Opinia" un articol despre clima acestei ierni. După aceleași aprecieri științifice, expunem situația ernei din prezent și încercăm a da și anumite prevederi de timp, cari bazate pe presupții științifice temeinice, avem speranța că se vor realiza.

Avem făcute observațiuni personale de 50 ani—1887 la 1936—și deci cu autoritate istorică putem afirma, că o asemene iarnă, ca aceasta ce o trecem, *este unică în analele acestui secol.*

In adevăr, în acești 50 ani nu am avut o asemene iarnă, putem zice, nu de Nordul Italiei ci chiar de regiuni mult mai sudice. Numai în 1918, 1919, 1921 și 1925 am avut ierni blânde, ca Ianuarie, mai ales cald, dar nu cu un asemenea aspect „primăvăratic.

In anul acesta, luna Decembre 1935 a avut o temperatură mijlocie de aproape 4 grade, iarăși cu totul excepțional de ridicată pentru perioada de 50 ani trecută; era de așteptat o reacțiune puternică cu frig intens, cum de regulă se întâmplă de multe ori, însă acum e contrarul; Ianuarie, în prima decadă și în cele două următoare, s'a caracterizat prin vânturi calde dela Sud aproape în mod continuu și cu multe zile de timp fără vânt, cu un cer mai mult acoperit și cu umeditate potrivită; temperatura însă mult răcâcată, sub influența curenților din Sud i-a dat aspectul de lună de primăvară, în toată durata sa, fără întrerupere.

Căci, mijlocia temperaturei sale lunare de plus 4,0 (patru grade) în comparație cu mijlocia sa normală de minus 4 (patru grade) este *un fenomen cu totul extraordinar,* mai mult de cât secular, care nu are asemănare de cât doar cu iarna anului 1713, adică cu 223 ani în urmă când cronicarul ni descrie astfel iarna acelui an:

„Dat-au Dumnezeu, de s'a făcut iarnă ușoară, cât deabea a căzut puțintel omăt și iară s'a luat; și n'au trebuit oamenilor lemne multe, și verdeața din câmp și din pădure n'au lipsit de multe ploi ce au plouat peste iarnă și pământul n'a înghețat... Da primăvară au fost ploi multe... și fost-a belșug mare peste vară... și cine a samanat un sac de mălaiu a luat 100 saci, iar mai puțin de 50 saci nimeni n'a luat, cât mai îmbelșugat an nimene n'au apucat să fi fost... și din vară samanase, în anul foametei și nu răsărise de secetă, răsărit-a și aceea într'acest an îmbelșugat și s'a făcut până cât omul". (Letopisetii lui Kogălniceanu, Tom. III).

Puțină grijă este în privința umedităței solului având până acum, un deficit de 24 la sută din umeditate; căci totalul de precipitațiuni atmosferice de la 1 Octombrie 1935 până la 31 Ianuarie 1936, fiind de 87,5 litri pe metru pătrat, față de 123,5 litri valoarea normală, pentru această perioadă de patru luni, se indică la acest deficit. Aceasta nu are însă până acum o mare importanță, întrucât avem lunile Februarie și Martie când de regulă precipitațiunile — din ploaie sau zăpadă — sunt în creștere.

Prevederi de timp

Am explicat, în recensiunea de timp dela 10 Ianuarie trecut, mecanismul fenomenelor atmosferice, cari produc anumită stare de timp în regiunile noastre și întrucât acum asupra Europei, domnează o vastă arie de depresiuni atmosferice, este siguranța că timpul cald va dura încă, iar dacă această situație se mai prelungește, *este asigurat, că am câștigat iarna caldă din acest an.*

Indicațiuni asigurătoare pentru timp cald avem. Presiunea atmosferică se menține scăzută; creșterile barometrului sunt lente și cu variațiuni mici, ceiace arată persistența timpului cald; curenții calzi de sud suflă regulat, iar cerul este mai mult acoperit, ceiace împiedică perderea căldurei din sol, prin radiațiune.

Starea agricolă este de asemene cu totul excepțional de favorabilă, la câmp se lucrează în mod continuu, iar vegetațiunea grâului urmează fără întrerupere, grâul semănat târziu, răsare acum în timpul ernei, iar iarba de pe

Continuarea în pagina 2-a

Continuarea în pag. 2-a

Clinica Chirurgicală DOCTOR TZAICU din Sanatoriul Iași strada Carol No. 20

Pregătită în permanență pentru chirurgia de urgență

Radiodiagnostic, Radioterapie superficială și profundă, Diatermie, Ultraviolete, Gy cologie, boli interne, nervoase, excluse contagioasele și nervoși turbulenți.

Pentru preoți, învățători, militari, și toți funcționarii public reduceri speciale. — Salvarea la dispoziție. — Tel. 248

CINEMA SIDOLI Astăzi

DUCELE DE FIER

O realizare monumentală înscenată cu celebrul actor GEORGE ARLISS

al doilea film

SONATA DRAGOSTEI

cu Evelyne Laye și Fritz Kortner

Complectare: JURNAL SONOR FOX

Supliment la program: FUNERARIILE REGELUI GEORGE V AL ANGLIEI

AZI LA Cinema PHOENIX

cu 8, 10 și 15 lei

Geniul Nebun cu John Barrymore, Boris Karloff, Marian March

al doilea film

TREI FEMEI și un DIPLOMAT

O comedie hazlie cu simpatica MARTHA EGGERTH

Supliment la program: FUNERARIILE REGELUI GEORGE V AL ANGLIEI

Manifestația corporativă

dela Chișinău

Conferința d-lui prof. M. Manoilescu

O mare și reușită manifestare a organizațiilor ligei Național-Corporatistă din Basarabia, a avut loc Duminecă, la Chișinău, în sala „Orfeu", sub președenția d-lui profesor *Mihail Manoilescu*, Președintele ligei național-corporatistă, care a făcut o expunere amănunțită asupra doctrinei și programului „Statului Corporativ". Oratorul a fost viu aplaudat de numeroasa asistență.

La ora 1 a avut loc o masă prietenească a membrilor comitetelor din organizațiile județelor din Basarabia.

Au ținut cuvântării d-nii: Colonel Cojocaru, Gh. Buruianu, Cristea Negulescu inginer prof. universitar, Victor Munteanu, V. Catrinescu în numele inginerilor agronomi, Arghiropol Președintele studenților facultății de teologie, V. Morghescu dela cercul de studii corporative din București, Florescu președintele gazetarilor.

D. *M. Manoilescu*, răspunzând în parte fiecărui, a sintetizat în cuvinte frumoase. Capitolul intelectual și sufletesc pe care-l dețin luptătorii sinceri și înțelegători ai idealului național pe care îl preconizează doctrina național-corporatistă.

La ora 5 p. m. d. prof. Mihail Manoilescu a ținut Conferința anunțată *„A cui e Românía"*, în spațioasa sală eparhială.

Conferința a avut un succes remarcabil. Intr'un număr viitor vom da un rezumat.

La ora 7 și 20 m., d. prof. Manoilescu a plecat din Chișinău, petrecut la gară de toată studențimea și de numeroase grupuri de prieteni și admiratori.

AS,

D. chestor Stamboliu

a cerut să i se verifice gestiunea

D-nii Osvald Racovitză, primarul Municipiului și d. Th. Zipa, prefectul județului, au înregistrat acum câteva zile o interesantă cerere a d-lui av. Gh. Stamboliu, chestorul poliției.

D. Stamboliu a cerut și a stăruit chiar să i se verifice gestiunea—dela venirea d-sale în fruntea poliției ieșene și până la zi.

Luând act de cererea d-lui av. Stamboliu, de comun acord, d-nii Racovitză și Zipa au numit o comisiune de trei experți care peste câteva zile va începe lucrările de verificare. Au fost numiți ca experți, d-nii: Ilie Criveanu, secretarul g-ral al Camerii de Comerț, ing. Cernătescu, din partea județului și arhitect Grumăzescu, din partea Municipiului.

Lucrările de verificare urmează a fi terminate înainte de 21 Febr., data inaugurării noului local al chesturii.

x A fi frumoasă și atrăgătoare este problema ce rezolvă Crema Miraculoasă. Această cremă distruge petele și coșurile de pe obraz, albește și catifelează pielea dându-i un parfum delicios. Depozit Farmacia Dr. Ratianu strada Cuza Vodă 48.

Astă seară la „Trianon"...

...„Otto Elefantu"

Pe scena teatrului *„Trianon"*, are loc astă seară debutul piesei *„Otto Elefantu"*, o amuzantă comedie de succes de Arnold și Bach.

„Otto Elefantu" este o comedie bine ticluită, zburdând de viață, cu scene de humor irezistibil.

In fruntea distribuției găsim pe *G. Timică* răsfățatul comic bucureștean, a cărui apariție a fost întotdeauna primită cu plăcere și care a reușit totdeauna, să scoată efecte inedite din rolurile sale.

In alte roluri, frumos studiate nu'e mai apar d-nii: Geo Marcan, Silvia Fulda, M. Bruno etc.

Deci pe diseară cu toții la „Trianon", unde vom petrece câteva ore plăcute.

Toată lumea este fotogenică la STUDIO GUSTY

Crema de Lăcrămioare Dr. BECEANU

este soluția ideală și sigură pentru a deveni frumoasă.

Crema de Lăcrămioare înlătură cu succes petele, coșurile și pistruii de pe față, făcând-o albă și catifelată.

Dep. Farmac a Dr. Beceanu Piața Halei.

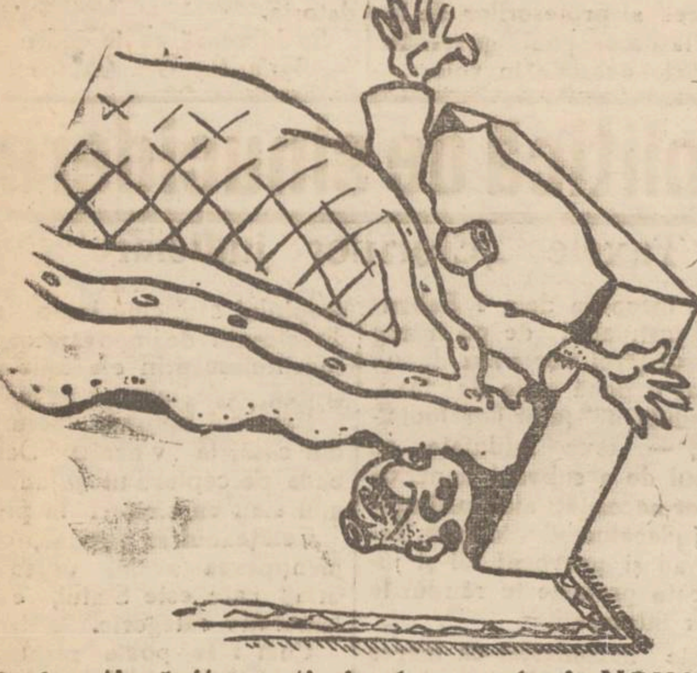

Când ești răcit, nu-ți pierde capul: ia NOVAL

Politică de sinucidere

(Continuarea din pag. I-a)

arbitrariului și a fiscalității exagerate, imobilul rămâne în acei și mină și Statul nu încasează absolut nimic.

Este suficient să cercetezi registrele de transcripțiuni mobiliare pe anii 1935 și 1930 pentru a-ți da seama de *pierderile enorme* suferite de Stat prin menținerea unei legi de exagerată fiscalitate.

Sunt imobile cari valorează 100.000 lei și pentru a căror transmisiune este necesară o taxă de de 20.000 lei. Părțile renunță la vanzare. Banul nu circulă și astfel acalmia inerentă oricărei crize economice este mărită, grație acestei *politici nefaste de adevărată sinucidere*.

Dacă guvernanții sunt preocupați de alte chestiuni, ce fac reprezentanții poporului ??!

MILTON GH. LEHRER

TUSĂ GREA

RĂCELI LA PIEPT

STOP

-SIROP-

VINDECĂ ÎN SCURT BRONȘITE RĂGUȘEALĂ-TUSĂ DURERI DE GÂT CATAR

DOCTOR

A. Dascăl

Boli interne Venerice și Sifilis

Tratamentul blenoragiei la barbați și femei.

Diathermie urologică și generală.

Consultații și tratamente $7^1/_2$—10 a. m. și 2—9 seara Duminica 9—12 a. m.

Iași, str. Cuza Vodă 42 vis a vis de Camerade Comerț

Ședința de Constituire a

Consiliului Corpului Experților Contabili-Iași

Duminecă a avut loc în sala Camerii de Comerț, ședința pentru constituirea Consiliului Corpului Contabililor.

A prezidat dl. Gh. Marinescu, directorul Băncii Naționale, care'n calitate de fost Președinte, mulțumește foștilor Consilieri pentru laborioasa colaborare, arătând și străduințele depuse împreună, ca asociațiunea să fie întotdeauna la înălțimea menirei sale. Apoi propune ca președinte de vrâstă pe dl. Leonida Gheorghiu și se procedează la constituirea noului Comitet.

Dl. Ilie Criveanu, luând cuvântul aduce elogii d-lui Marinescu și apelează la domnia sa ca să primească și mai departe președenția Consiliului.

Dl. S. Sayan se asociază la elogiile aduse fostului președinte, de către dl. Criveanu și arată că în vremurile aceste grele, e cu atât mai multă nevoie ca dl. Marinescu să primească președinția, căci numai cu prestigiul și autoritatea d-sale, vă putea asigura menținerea prestigiului Corpului.

In acelaș sens vorbesc și d-nii B. Țimand și L. Males. Și-n aclamațiile generale este proclamat președinte dl. Gh. Marinescu.

Dl. Marinescu mulțumind tuturora pentru calda manifestare de simpatie, declară că va lucra ca și până acum pentru prosperitatea asociației, propunând unele deziderate printre care: construirea unui local propriu ținerea regulată de conferințe lunare pentru cultivarea membrilor, înființarea unui birou de plasare și ajutorare a membrilor șomeri, și multe alte îmbunătățiri, pentru care cere concursul devotat al Consiliului și al tuturor membrilor corpului.

Mai au loc diferite discuții după care s'a procedat la constituirea Consiliului în modul următor:

Dl. Gh. Marinescu, Directorul Băncii Naționale ca președinte, D-nii Ilie Criveanu și I. Georgescu vice-președinți. D-l B. Țimand secretar.

D-l S. Sayan casier și d-l B. Solomon contabil, iar d-nii Leonida Gheorghiu, Camil Motăș și M. Zaliș membri.

Comisia de cenzori s'a constituit sub președenția d-lui I. Negoiță.

Consiliul astfel constituit, a procedat la rezolvirea lucrărilor curente, după care ședința a luat sfârșit, făcându-se o caldă manifestare d-lui Marinescu președintele Corpului.

Ședința viitoare va avea loc Duminică 16 Februarie, ora 10 dim. în localul Camerei de Comerț.

S. S.

Turneul Corăscu

Cunoscutul actor I. Corăscu în turneu cu hilarianta comedie „Liga Națiunilor se amuză", va da un singur spectacol și la Iași în sala „Sidoli", Duminecă 23 Febr.

„Liga Națiunilor se amuză" a cunoscut până acuma mari succese pe toate scenele unde a fost prezentată; și e sigur că și ieșenii vor veni s'o vadă și să aplaude pe Corăscu care de mulți ani n'a mai fost în orașul nostru.

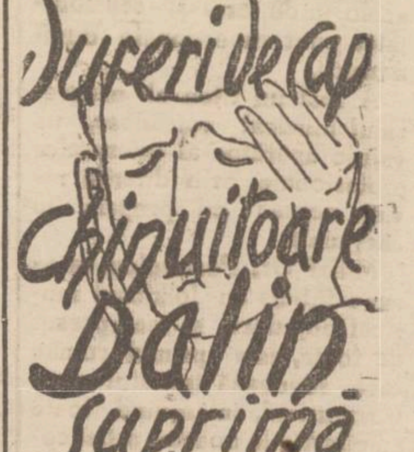

Citiți zilnic Opinia

Becuri electrice

ECONOMIE DE CURENT

Tungsram, Osram, Philips

mărcile și voltagele garantate, se vând cu prețul fabricei la depozitul general

Zaharia WEISS

PIAȚA UNIRII

Lipsă de voință

NEHOTĂRÂRE, trândăvie, somnolență, greutate la cap, amețeli, sunt în cazurile cele mai dese, datorite unei grele mistuiri și a neeșirei zilnice cu scaunul.

un-2 TYP luat

zilnic seara în timpul mesei previne și vindecă constipația și la ceas zilnic, regulează scaunul, ușurând mistuirea.

DOCTOR

A. SOCOLOVSCHI

f. asistent la Spit. Colentina Specialist în boli și operațiuni de NAS, GÂT și URECHI

Inhalație cu ozon (electr.) electroterapie, raze, înaltă frecvență

Cons. $8^1/_2$—$9^1/_2$; 12—2; 4—7

Iași str. Cuza Vodă 42

DOCTORUL

R. DAMSKER

Medic de Spital

Str. Ghica Vodă No. 32

MEDICINA INTERNA SIFILIS ȘI GENITO-URINARE

Diatermie și băi de lumină între 8—11 și 3—7

Dr. S. Streiff

fost asistent al Clinicelor urinare din Viena și Berlin

Specialist în Boli și Operații Genito-urinare

(Rinichi, Beșică, Prostată, Genitale)

Cistoscopie, Uretroscopie

Cons. 3—8 p. m.

Iași, Str. A. Panu 7 (lângă Școala Steaua)

DOCTOR

Corneliu Stoian

Genito-urinare, sifilis, venerice

Consultații 6—8

strada I. C. Brătianu 58

DOCTOR

Filip Stein

Medic de Spital

Boli de rinichi-Genito-urinare VENERICE — SIFILIS

Tratamentul uretroscopic al blenoragiei cronice

Cons. $7^1/_2$—10 și 3—$8^1/_2$

STR. I. C. BRATIANU 112 colț cu Procopie

Starea timpului și cea agricolă

la finele lunei Ianuarie 1936

(Continuare din pag. I-a)

câmpii crește dela o zi la alta cu spor. La finele lunii Ianuarie au apărut ghiocei și alte flori primăvaratice.

Grijă mare este însă ca pomii să nu avanseze prea mult, sub influența căldurei, ca să de frunze și florile și survenind îngheț și bruma, ar putea să le distrugă rodul.

Am arătat însă în cronicele trecute, că o stare de timp cald și continuă intr'o perioadă neobicinuită, provoacă prelungirea timpului cald și în curgerea vremei viitoare; ori această stare s'a manifestat dese ori și în primăverile ultimelor decenii spre ex. în 1896 ca și în 1906 și 1916 de cum s'a desprimăvărat de la 1 Martie înainte *nu au fost nici brume de noapte* astfel că vegetația s'a desvoltat nestingherită de frig și am avut recolte bune și bogate de fructe.

Acum primejdia va fi mai mare, căci mulți pomi au mugurii de flori mari și prea mult desvoltați, dar o continuare a timpului cald, cum se prevede, nu ar periclita vegetația și va fi posibil ca să avem înflorirea și legarea fructelor la pomi cu o lună mai timpurie ca normal, ceia ce ar aduce și o mare timpuritate la coacerea fructelor. Aceasta ar fi o consecință naturală a timpului scurs până acum și ni-ar da deplin impresia extraordinarului, care se întâmplă la câte-va secole odată, cum am scris.

Iași, 3 Februarie 1936

I. TTU

meteorolog agricol

Informațiuni

x Poliția locală a adresat procese verbale de contravenție la legea repaosului duminical, comercianților S. Sacagiu din str. Cizmărie 43, S. Simionovici brutărie din str. Anastasie Panu 65, I. Goldștein str. Palat 3, M. Zilberman, str. Palat 34 și Moise Zuker, din str. Cizmărie 17.

x Curtea de Casație, pronunțându-se în cererea de regulare a competinței în procesul publicistului Scarlat Kalimack, a hotărât că acțiunea urmează a fi judecată de Tribunal și nu de Curtea cu jurați, cum a cerut apărarea; în consecință a trimis dosarul spre judecare la Trib. Iași.

x Astăzi se pune în vânzare volumul *„Cinci săptămâni în jurul Mediteranei"*,—note de călătorie scrise de colegul nostru dr. Flavius.

Volumul cuprinde 200 pagini și costă 60 lei.

Coperta: Th. Kiriacoff.

x *Dl. Dr. Rosenblat* consultă zilnic în str. Lăpușneanu 18 pentru boli de inimă și plămâni.

x *Reclamație contra unor comercianți*. — D-l B. Leibovici din str. Eternitate 8, a reclamat parchetului pe comercianții I. Grünberg și L. Iserzohn din str. C. Negri pentru înșelăciune.

D. Leibovici a fost angajat ca voiajor de numiții comercianți și aceștia nu și-au respectat angajamentul luat prin contract.

Reclamantul se constitue parte civilă cu suma de 200 mii lei.

x Eri a fost înaintat parchetului spărgătorul Leon Haid, autorul furtului de 170 mii lei la comerciantul Simon Zeleanu din str. Cuza Vodă.

După interogatorul preliminar luat la parchet, spărgătorul a fost înaintat arestat cabinetului de instrucție, care i-a emis mandatul.

Leon Haid a fost depus la Galata.

x D. căpitan Dumitru Russ din str. Cișmeaua Păcurari, a reclamat parchetului pentru sustragere de sub sechestru, pe d. A. Arișteanu, ad-torul viei d-lui Colonel Irimescu din Bucium.

DACĂ VĂ INGRIJIŢI de sănătatea Dv. şi doriţi să luaţi un purgativ, care să aibe un efect sigur şi uşor, cereţi ARTIN. ARTIN este purgativul cel mai bun şi cel mai modern, o adevărată comoară a ştiinţei medicale.
Artin

GRIPA — COMBATE — HACEALA
JAWOL
DURERI DE CAP — ANTINEVRALGIC IDEAL — DURERI DE DINŢI

-- AM PRELUNGIT SOLDAREA --
INCA 5 ZILE EFTINE
până Sâmbătă 8 Februarie 1936 inclusiv
Preţuri senzaţionale !
Ciorapi de mătase pentru doamne Lei 34, 49, 59, 69
Ciorapi de mousseline Lei 19, 24, 35, 49
Ciorapi bărbăteşti I mercerizaţi Lei 18, 22, 29, 34
Şosete 3/4 pentru copii I mercerizate dela Lei 11 în sus
Şosete pentru copii dela Lei 8 în sus
Chiloţi pentru doamne I macco Lei 32, 35, 39
Chiloţi pentru copii I macco Lei 9, 13, 17
Chiloţi de charmeuză I Lei 89, 99, 109
Pulovere pentru copii în lână pură Lei 79, 89, 99
Pulovere pt. copii mêlé cu fermoar toate mărimile şi culorile Lei 109, 139, 169
Jachete pentru copii lână pură Lei 79, 99, 129
Pulovere pentru doamne toate mărimile şi culorile Lei 129, 149, 199
Jachete de dame, Bluze de mătasă, diferite articole desortate, la preţuri de Sold, extrem de reduse.
HERCULES S.A.
FABRICA DE CIORAPI ŞI TRICOTAJE
SUCURSALE:
Str. Lăpuşneanu No. 38
Str. Ştefan cel Mare No. 13

Iaşul bate recordul mortalităţii infantile

O impresionantă comunicare a d-lui prof. dr. Bălteanu

In ciclul de conferinţe ce se ţin săptămânal la biserica Sf. Ilie din iniţiativa şi sub conducerea P. C. S. Părintelu Ţincoca, a vorbit *Dl. Doctor Bălteanu* profesor universitar—Joi 30 Ianuarie ora 5 jum. p. m. despre: „De ce ne mor copiii".

D-sa tratează această problemă medico-socială cu cunoscuta-i competinţă şi experienţă, înfăţişându-o numerosului public ce-l asculta cu încordată atenţiune, ca pe o stare de lucruri ce nu poate lipsi din preocupările nimănui. Experienţa din circonscripţia medicală Tomeşti. starea sanitară a Municipiului din curs de câţiva ani duc la constatări îngrijorătoare în ce priveşte mortalitatea infantilă. Dl. Doctor Bălteanu aduce statistici şi arată situaţii grafice în acest senz, din care se vede că Iaşul bate recordul — trist record; este oraşul cu procentul cel mai mare de copii morţi în primul an al vieţii, tot aşa cum între ţările Europei, ţara noastră, măcar în această privinţă ocupă locul de frunte.

D-sa analizează bolile dinainte şi după naştere care ofilesc şi curmă în primul an viaţa la peste 100.000 de copii, din cele circa 620.000 naşteri anuale. Această stare de lucruri se datoreşte lipsei de îngrijire şi de proteguire a mamei, lipsei de asistenţă şi tratament medical, dar mai ales lipsei de înţelegere a acestei mari probleme sociale. In vreme ce în multe ţări pentru sănătatea publică se repartizează din bugetul anual al statului până la 15 la sută, la noi, statul abia acordă anual până la 3 la sută din bugetul său. Interesanta conferinţă a D-lui Doctor Bălteanu, duce la concluzii nu numai medicale, ci şi naţionale, care trebue să fie în atenţiunea celor ce poartă nu numai sarcina conducerei, dar şi a răspunderei.

Părintele Ţincoca în numele publicului asistent, a mulţumit călduros D-lui Dr. Bălteanu pentru această conferinţă.

Corul bisericei Talpalari sub conducerea d-lui avocat Ionel Ţincoca, a executat câteva frumoase bucăţi religioase.

Preot Ştefan C. Gheorghiu

Refacerea pieţii Sf. Spiridon

şi deschiderea unei noi străzi

Casa Ionac, cumpărată de primărie,—e la pământ. Şi nu va trece mult, şi vor începe lucrările pentru amenajarea pieţii Sf. Spiridon.

D. Pascu Stanciu, prim ajutor de primar, ni spune în această privinţă:

— In primul rând se va deschide o stradă nouă, între casa Diamand şi fosta casă Ionac, care va da în strada I. C. Brătianu.

Se vor construi case frumoase care vor avea cel puţin două etaje. Parterul va servi comerţului, iar etajele pentru locuinţe. Aceste case vor avea două faţade: una în strada Conta, alta în noua stradă.

D. Pascu Stanciu mai adaugă:

—„D. primar Racoviţă e pe cale de a stabili în întregime planul refacerei pieţii,— şi nu putem face indiscreţii, dar putem asigura că va fi o mare operă edilitară. D.

Un cuvînt al d-lui Victor Iamandi

în chestiunea şcolii din com. Fîntînele

Am arătat că acum opt zile a avut loc inaugurarea şcolii primare „Victor Iamandi" în comuna Fântânele-Noi.

D. av. Gh. Stamboliu, chestorul poliţiei şi iniţiatorul ridicării localului de şcoală, a primit următoarea telegramă dela d. ministru Victor Iamandi:

„Vă mulţumesc Dv. personal şi vă rog să transmiteţi prietenilor din Fântânele, întreaga mea gratitudine pentru sentimentele ce ni-aţi exprimat cu prilejul sfinţirei noului local de şcoală din acest sat, ridicat din iniţiativa şi cu sprijinul nostru comun".

Ministru de Stat,
VICTOR IAMANDI

Câteva solemnităţi la Iaşi

cu participarea d-lui ministru Iamandi

Un emisar al d-lui ministru Victor Iamandi a fost Duminecă în localitate, rezolvând unele chestiuni de ordin personal, ale şefului organizaţiei guvernamentale ieşene.

Cu acest prilej d. ministru Victor Iamandi şi-a încunoştiinţat prietenii că va sosi în localitate Joi 20 Februarie seara şi va rămâne la Iaşi până Duminecă 23 crt. seara.

Programul vizitei va fi următorul: Vineri 21 Febr., d. ministru Victor Iamandi va participa la inaugurarea Palatului chesturii de poliţie, refăcut din străduinţa d-lui chestor av. Gh. Stamboliu.

Sâmbătă 22 Febr., fruntaşii organizaţiei naţional-liberale ieşene vor însoţi pe d. ministru Victor Iamandi la Munteni, unde va avea loc un parastas de 40 zile dela moartea părintelui său.

Duminică 23 Febr., d. Ministru Iamandi va lua parte la solemnitatea sfinţirii şcolii şi bisericii ridicate din iniţiativa d-lui dep. Ed. Lăzărescu în satul Banu. Acestei solemnităţi i se va da amploare şi nu este exclus ca să participe şi I. P. S. S. Mitropolitul Nicodem.

Fiind în localitate d. Ministru Victor Iamandi va prezida şi o şedinţă a delegaţiei guvernamentale a clubului liberal, urmărindo soluţiune în unele chestiuni privind bunul mers al organizaţiei.

ŞBILŢ

O dezminţire

Primim:

Citesc cu surprindere, într'o gazetă de azi dimineaţă, o pretinsă a mea declaraţie cu privire la alegerile de la Comunitatea Israelită.

Ţin să desmint în întregime conţinutul acestei declaraţiuni pe care n'am făcut-o niciodată.

Am acceptat candidatura, propusă de prietenii mei, pe lista No. 3. Din anumite consideraţiuni personale, n'am putut lua parte la lupta electorală.

De aci însă, până la declaraţia ce mi se pune în sarcină, de a fi făcut recomandări pentru candidaţii de pe lista adversă, este o cale enormă, pe care atît bunul simţ cît şi lealitatea faţă de prietenii mei, m'ar fi împiedecat s'o parcurg.

Avocat Milton Gh. Lehrer
2 Februarie 1936

Intruniri liberale

Liberalii ieşeni au fost Duminecă în comuna Sculeni şi au ţinut adunări în câteva sate. Au vorbit d-nii I. Zipa, deputat, Gh. Stamboliu, farmacist D. Beceanu, Alecu Zipa, Nec. Păun etc., arătând înfăptuirile guvernului în ţară şi realizările în judeţul Iaşi.

Un popas mai îndelung liberalii ieşeni au făcut în satul Blândeşti unde d. D. Beceanu, şeful sectorului, a împărţit după întrunirea ce a avut loc, 6000 lei ajutorul sătenilor nevoiaşi. A urmat cununia fiului consilierului comunal Andrei Coroniuc, înzestrat de d. D. Beceanu.

Complicaţii în jurul alegerii de decan

la Facultatea de Litere

Se ştie că mâne 5 Februar trebue să aibă loc alegerea de decan la Facultatea de Litere.

Profesorii Facultăţii sînt împărţiţi în două partide: una care susţine pe d. prof. Tafrali şi alta care sprijină pe d. prof. Iorgu Iordan.

Se pare că o atitudine neutră o are d. prof. I. Bolez, fostul decan a cărui mandat a expirat.

In preajma alegerii, s'au produs o serie de fricţiuni, în continuitate cu îndelungata adversitate dintre profesorii acestei Facultăţi.

Aflăm că partida O. Tafrali a trimis la Minister un memoriu-protest împotriva felului cum s'a pregătit alegerea decanului, cât şi contra d-lui prof. Iordan prezintat ca „indezirabil" la decanat. Prin memoriu se cere anchetă. Semnatarii documentului ar fi d-nii Tafrali, I. Petrovici, I. Bărbulescu, N. Şerban, P. Nicorescu şi I. Minea. Ministerul încă n'a răspuns.

Impresionanta despărţire

a Elevelor Şcoalei Normale „M. Sturza"

de colega lor decedată Constanţa Cozma

Părinţii elevei Constanţa Cozma, au îndeplinit eri formalităţile cerute pentru transportarea în jud. Baia a trupului neînsufleţit al copilei lor, spre a fi înmormântat în satul natal.

Inainte de despărţire, *Părintele G. Niculea* profesor de religie la Şcoala normală, dimpreună cu *D-şoara Ivanovici,* directoara şcoalei au organizat o pioasă manifestare religioasă din partea şcoalei înainte de despărţire de colegile ei.

Eri la orele 4 după amiază elevele din clasele: VII şi VIII-a însoţite de Directoară şi profesoare, au sosit la morga spitalului Sf. Spiridon unde se află depus corpul colegii lor. Depunând două frumoase coroane, şi presărând cu flori corpul acelei ce a fost Constanţa Cozma.

Aici Păr. Niculea a oficiat un impresionant serviciu religios, corul şcoalei dând duios răspunsurile la rugăciunile rostite, după care apoi intr'o mişcătoare cuvântare Păr. Niculea exprimă durerea şcoalei pentru pierderea acestei eleve atât de tânără, conchizând cu versete bine alese din evanghelie familia adânc sdrobită de durerea pricinuită.

Vorbesc apoi mişcător în numele colegelor, elevele: Hopu din cl. VII şi Radu din cl. VIII-a.

Trista ceremonie se încheie cu imnul funebru: Cu Sfinţii odihneşte Doamne, Sufletul adormitei, cântat de corul şcoalei, care stoarce lacrămi întregei asistente. R.

Către Radiofonişti

Domnii radiofonişti, cari locuiesc în centrul oraşului şi sunt în permanenţă deranjaţi de curenţii industriali prăduşi de aparatele de diatermie ale d-lor Medici, diferite aparate electrice întrebuinţate de d-nii coafori şi dentişti, precum şi de reclamele luminoase întrebuinţate de anumite firme, sunt rugaţi a se prezenta la *firma „Oreco" din str. Lăpuşneanu,* pentru a semna o petiţie de către dl. Diriginte al Poştei.

Petiţia are de scop, ca să se ia măsuri urgente contra acelora cari, cu toate reclamaţiile făcute până în prezent, n'au găsit de cuviinţă să-şi facă adaptările necesare la aparatele lor, ca să nu fie producătoare de paraziţi.

Este în interesul Dvs., Domnilor Radiofonişti, ca această petiţie să fie semnată în număr cât mai mare, cunoscând că Societatea de Radiodifuziune, al cărei interes este să-şi mărească numărul abonaţilor, şi nu să-i micşoreze, să intervină pentru măsuri urgente până ce această lacună va fi legiferată ca în celelalte ţări.

Mai mulţi radiofonişti

Intrunire Naţional-Ţărănistă

Duminică a avut loc o populată întrunire la clubul Sf. Andrei, sub preşidenţia d-lui Prof. Oct. Gheorghiu. S'a continuat discuţia asupra nevoilor edilitare ale cartierului. La discuţie au luat parte d-nii: Hoffman, Niţă, Nistor, Mălăescu, Conta, Popazu, Grecu, Ciobotaru şi alţii. Pe baza datelor culese, se va întocmi un plan minimal de îmbunătăţiri care va fi prezentat conducerii organizaţiei.

S'au luat măsuri pentru intensificarea propagandei politice şi au fost cooptaţi în comitet D-nii Hoffmann şi Nistor.

Duminică a avut loc în sala clubului; botezul copilului cu numele Andrei, al D-lui Munteanu, membru activ al partidului. Naşi au fost membrii comitetului în frunte cu Dl. prof. N. Gheorghiu. După botez a avut loc o agapă prietenească.

Şedinţa viitoare Duminecă, 9 Februarie, ora 3.

NOVAL
SUPRIMĂ DUREREA

Acţiunea partidului Naţional-Creştin

Duminică a avut loc la Sculeni, un congres al partidului Naţional-Creştin.

Din Iaşi a participat o delegaţie de fruntaşi ai partidului, dimpreună cu organizaţiile comunelor învecinate, cu drapele şi muzici, în frunte cu d-nii: av. I. Axinte, preot Vasilovschi, av. Titus Frangulea, av. Velciu, av. Harhas. A mai luat parte şi o numeroasă delegaţie de studenţi din Iaşi, cum şi mulţi reprezentanţi ai organizaţiilor din Basarabia.

După slujba religioasă dela biserică, congresiştii s'au îndreptat spre marginea târgului, unde a avut loc defilarea. Apoi s'au sfinţit câteva steaguri. Au vorbit d-nii: av. Axinte, av. Harhas, av. Frangulea, av. A. Velciu etc.

*

Tot Duminecă a avut loc o întrunire a partidului Naţ-Creştin în comuna Costuleni-Iaşi.

La biserica din sat, congresiştii au fost întâmpinaţi de d. Constantiniu, preşed. organizaţiei din Costuleni, cum şi de întregul comitet. Apoi cu toţii s'au îndreptat spre casa consilierului liberal Găluşcă, în curtea căreia a avut loc adunarea. Au vorbit d-nii: av. D. Luca, prof. Dănilă, Constantiniu, etc.

*

Aflăm că în luna Martie a. c. se va ţine la Iaşi un congres regional al part. Naţ-Creştin, la care vor lua cuvântul d-nii: prof. A. C. Cuza, O. Goga, prof. G. Cuza şi alţi fruntaşi.

VG.

Informaţii

x *Un domn consilier municipal se prezintă primarului şi se plânge că a găsit pâine lipsă la cântar.*

Şi cu drept cuvânt, d. Osvald Racoviţă ripostează:

— „Am dat delegaţii la toţi domnii consilieri, de a controla brutăriile, de a încheia procese verbale de contravenţie şi de dare în judecată. Ori, nici un consilier nu-şi îndeplineşte mandatul".

Autentic.

x A apărut No. 3 din revista *„Insemnări ieşene".* Numărul cuprinde un bogat material. In afară de partea literară, revista se ocupă îndeosebi, conform programului, de diferite chestiuni importante la ordinea zilei. Rubrica notelor, foarte variată, comentează cu spirit şi ironie diverse fapte de actualitate.

„Insemnările Ieşene" prezintă cu fiece număr un conţinut tot mai interesant, răspunzând scopului pentru care a fost creiată această revistă.

Citiţi „Opinia"

AZI la ROXY — 2 filme mari premiere în Iaşi
Tot oraşul vorbeşte
O puternică realizare cu ED. ROBINSON
Al doilea film Parada albă
Micky Maus şi Pathe Nathan complectează programul

Informaţii

x Industriaşii şi comercianţii găsesc registre şi furnituri de birou cu preţuri reduse numai la depozitul de Librărie „Naţionala" S. Pentz str. Lăpuşneanu 28.

x CURA cea mai raţională cu unt de peşte pentru copii şi adulţi e numai acea cu:

Unt de Peşte Iodoferat simplu Werner. Tonic, depurativ, nutritiv. Recomandat contra anemiei, scrofulozei, gutei, reumatismului etc.

Unt de Peşte Iodoferat cu fosfor Werner special contra rachitismului, limfatismului şi reconfortant pentru copiii şi adulţi slăbiţi de munca intelectuală.

Unt de Peşte Iodoferat cu mercur Werner. Tonic depurativ şi curativ ptr. sifilitici.

Pentru complectarea curei şi deplina ei reuşită, luaţi în acelaş timp (înainte de masă) VIN TONIC WERNER. Depozit principal: Farm. Werner Iaşi.

x Pentru „Monitorul Oficial" pierderi, citaţi şi orice acte se primesc la ad-ţia ziarului.

CAMERĂ MOBILATĂ cu pian sau orgă, şi loc pentru ordonanţă, se caută. A se adresa la ziar sub C.

DE INCHIRIAT dela 23 Aprilie apartament compus din 5 camere, baie şi 4 camere a subsol, atenanse, etc. în str. Vasile Conta 13. Vizibil între 2—4 zilnic, exceptând Duminica. A se adresa d-lui C. Steig, str. Trei Erarh. 9

Saloanele Cercului ... Iaşi
8 FEBRUARIE 1936
BALUL CAVALERIEI
Mascat-Costumat-necostumat
— Ţinuta de rigoare —

CEREŢI AZI
la chioşcari şi librari
ROMANUL - MINUNE
COPILUL cu 2 MAME
de ilustrul Academician
M. BONTEMPELLI

Pentru a obţine articole de parfumerie fine şi bine selecţionate, cumpăraţi numai la renumitul magazin de specialitate
Elefant
COMPLECT ASORTAT
PREŢURI EFTINE
Serviciu culant şi conştiincios.

TESTA
SUPRIMĂ DUREREA
Antineoralgic neîntrecut
MIGRENE-RĂCELI-FEBRĂ
=DURERI DE DINŢI=
REUMATISME-JUNGHIURI

DOCTOR
ADRIAN ŞTEFĂNESCU
MEDIC DE SPITAL
Boli interne şi nervoase
Consult. 4—6 p. m.
Str. I. G. Duca Nr. 16
(fostă Muzelor)

Enigmă înebunitoa...
Al cui va fi copilu...
Procesul. Casa de neb...
In „ROMANELE CAPTIVANTE"
280 pagini — 15 l...
cu ROMANUL-SUPLIM...
FAŢA ME...
INGROZEŞT...
Cutremurătoare spovedan... unui mutilat de războ...

ULTIMA ORĂ

Continuă cu intensitate la Paris acţiunea diplomatică

Regele Carol dă un dejun în onoarea preşedintelui Franţei

Paris 4.—Intrevederile dela Paris sânt mult comentate de întreaga presă franceză, care susţine ca principalul lor scop este de a asigura ordine în Europa.

In ultimele trei zile d. Flandin, ministrul de externe al Franţei, a avut întrevederi cu regii Carol şi Boris, cu reprezintanţii Turciei, Albaniei şi Lituaniei şi cu ambasadorul Angliei la Paris.

La dejunul oferit ieri de regele Carol, au participat d-nii Sarraut, Flandin, Titulescu, Dinu Cesianu, etc. Suveranul a conferit d-lor Sarraut şi Flandin decoraţia „Coroana României".

Astăzi, la legaţia română, regele Carol oferă un dineu în onoarea d-lui Albert Lebrun, preşedintele Franţei. Au fost invitaţi regele Boris, d-nii Flandin, Titulescu, Cesianu, etc.

Atitudinea Austriei

La hotelul „Ritz", regele Carol a avut o lungă întrevedere cu prinţul Starhemberg, vice-cancelarul Austriei.

Ziarele susţin că prinţul Starhemberg a declarat că chestiunea restaurării Habsburgilor nu este de actualitate. Mai ales după vizita d-lui Schuschnigg la Praga, Austria a înţeles să nu provoace niciun fel de greutăţi Europei centrale.

Alte întrevederi

Regele Boris al Bulgariei a avut cu d. Flaudin o consfătuire de o oră. Suveranul a mărturisit ataşamentul Bulgariei faţă de Societatea Naţiunilor.

Regele Boris a mai discutat cu d. Rustu Aras (ministrul de externe al Turciei) despre chestiunea abisiniană; şi cu reprezintanţii statelor baltice despre raporturile acestor state cu Rusia şi despre problema Memel.

Acordul franco-romîn

Tot ieri d. Titulescu a avut o lungă întrevedere cu d. Flandin în legătură cu chestiunile economico-financiare.

Astăzi d. Titulescu se întâlneşte cu miniştri francezi Regnier şi Bonnet. Probabil azi sau mâine se va semna acordul financiar franco-român.

•

D. Lucien Romier publică în „Figaro" un articol închinat regelui Carol.

„Parisul—scrie cunoscutul publicist—este fericit şi mândru că poate să primească pe suveranul României, regele unui popor de 19 milioane locuitori, legat de Franţa prin atâtea amintiri puternice".

•

Ieri a sosit la Paris şi prinţul Paul, regentul Jugoslaviei, care a descins la cumnatul său prinţul Nicolaie al Greciei.

Astăzi prinţul Paul va avea câteva întrevederi importante.

Cazul Mitropolitului Gurie

Delegaţia din Chişinău a sosit aseară la Iaşi

şi a fost primită de Mitropolitul Moldovei. Există speranţe de împăcare

Aseară cu trenul de Chişinău, a sosit în localitate o delegaţie a Consiliului plenar al eparhiei Basarabiei, cu memoriul redactat în şedinţa acestui consiliu, asupra cazului Mitropolitului Gurie. Delegaţia formată din păr. Pavel Cuciujna şi d-nii Nica, prim-ajutor de primar al oraşului Chişinău şi Şiraef, fost senator, toţi membrii în Consiliul eparhial, a fost primită în audienţă de I. P. S. Mitropolit Nicodem, fiind de faţă şi păr. C. Dron dela Patriarhie.

Delegaţia a prezentat I.P.S. Mitropolitului memoriul în chestiune votat de toţi membrii care în prealabil a fost revăzut şi de I. P. S. Gurie.

In acest memoriu Consiliul cere înlăturarea arhimandritului Harghel, vicarul eparhiei Chişinăului şi a protopopilor Cecati şi Neaga, transferarea la ţară a preotului Grosu fratele Mitropolitului Gurie, care totodată să răspundă băneşte de sumele perdute cu administrarea pădurilor; reinstalarea secţiei ad-tive, absolvirea de judecată a protopopilor Andronic, şeful acestei secţiuni, precum şi intrarea în legalitate a Mitropolitului Gurie.

Păr. Cuciujna şi d. Nica au lămurit şi verbal pe I. P. S. Nicodem despre situaţia din eparhia Basarabiei, declarând că sânt dispuşi să se ajungă la o împăciuire a conflictului, numai să se ţie seamă de punctele expuse în memoriu.

I. P. S. Nicodem a făcut din nou apel pentru a se ajunge la o înţelegere, spre a scuti biserica de frământări lăuntrice şi de interpretările greşite ale norodului.

I. P. S. Mitropolit Nicodem împreună cu păr. C. Dron au studiat memoriul prezentat, urmând ca zilele acestea, Chiriarhul Moldovei să înainteze un raport Sf. Sinod.

Aseară păr. C. Dron a plecat la Bucureşti spre a încunoştinţa pe I. P. S. Patriarh Miron despre mersul anchetei.

•

Intrebând pe păr. Cuciujna despre cazul Mitropolitului Gurie, Sf. sa ne declară că nădăjdueşte că lucrurile se vor limpezi curând, deoarece Chiriarhul Basarabiei a anunţat că va reveni asupra dizolvăril secţiei ad-tive, recunoscând că această hotărâre poate fi luată numai de Adunarea Eparhială.

•

Se crede că va fi convocată o şedinţă extraordinară a Adunării eparhiale a Chişinăului pentru a discuta mai amplu cazul Gurie, deoarece fără avizul acestui for bisericesc nu se poate lua vr'o hotărâre în această chestiune—dealtfel aceasta este şi dorinţa a numeroşi membri din Consiliul plenar.

GR. SPIRU

x Profitaţi în timpul iernei de a da copiilor voştri lymfatici, anemici, scrofuloşi sau rachitici: **Untură de peşte. Jodoferată** preparată zilnic în Farmacia Dr. Ratianu Iaşi Cuza Vodă 48.

Atât Untura de peşte **Norvegiană** simplă cât şi cea **jodoferată** purifică sângele şi întăreşte organismul prin **Vitaminele** şi jodul ce conţine.

Alegere comunală

In 3 comune din jud. Iaşi s'au făcut Dumineca alegeri comunale, cu urmatorul rezultat.

Com. Creţeşti guvernul 6 mandate, naţ-ţărăniştii 4 mandate.

Com. Solocalu guvern 6 mandate, naţ-ţărăniştii 4 mandate.

Com. Sobatu guv. 4 mandate, naţ-ţăr. 3 mandate, vaidiştii 3 mandate

Noui furturi la Iaşi

Astă-noapte s'au comis noui furturi în oraşul nostru. Astfel s'a săvârşit o spargere la locuinţa d-lui Ilie Brânză din str. Stroescu 3. Hoţii au sustras numeroase lucruri de valoare.

— Alt furt s'a comis la cârciuma Reful David din str. Nicolina 30.

A fost arestat un anume Gh. Bender din str. Sf. Teodor, bănuit a fi autorul spargerei.

— Locuitorului I. Ionescu din Hârlău i s'a sustras un ceas în localul d-lui Leibovici din Bd. Ferdinand.

Poliţia cercetează.

Citiţi zilnic Opinia

Drama sentimentală din cartierul Gării

Sinuciderea unei artiste - acrobate

D. Namian, patronul hotelului „Paris" din Bd. Ferdinand a auzit astă-noapte o împuşcătură în localul d-sale. A forţat uşa odăii cu pricina şi intrând înăuntru a găsit o tânără ce zăcea în nesimţire pe podea. In apropierea ferestrei care era deschisă se afla un tânăr care—după cât se putea distinge — arunca ceva în stradă.

D. Namian a anunţat sergentul din post care a chemat „Salvarea". D. dr. Gheorghiu a sosit imediat la faţa locului şi a constatat că este vorba de o sinucidere. Tânăra s'a împuşcat cu un foc de revolver, în regiunea inimei. Sinucigaşa a fost transportată la spitalul Sf. Spiridon şi internată în clinica d-lui prof. dr. Anghel.

Ancheta poliţiei

Despre cele petrecute la hotelul „Paris" a fost informat şi d. comisar Stănciulescu şeful circ. I.

D-sa s'a transportat la faţa locului şi a intreprins cercetări. Iată ce s'a putut stabili:

Sinucigaşa se numeşte Maria Coşată şi e originară din com. Eleni jud. Făgăraş. Dumnică 2 crt. ea a venit în localitate însoţită de d. Const. Crăciun, domiciliat în str. Moşilor 23 din Bucureşti. Ambii sânt motociclişti şi intenţionau să amenajeze un „zid al morţii".

In ziua dramei

In ziua când s'a petrecut drama, Maria Coşată a petrecut în localul „La Dunărea Albastră" din Bd. Ferdinand. Aici a cunoscut un artist cu care a intrat în vorbă.

Const. Crăciun care întreţinea legături intime cu sinucigaşa, a devenit gelos şi probabil i-a imputat dece discută cu un bărbat străin.

Sinuciderea

Seara, motociclistii au intrat în camera lor dela hotelul „Paris". Maria Coşată a rugat pe Const. Crăciun să se împace.

Acesta însă nu vroia şi s'a culcat. Atunci tânăra a luat revolverul lui Crăciun care se afla sub pernă şi s'a împuşcat.

Revolverul a dispărut

La sgomotul detunăturei, Const. Crăciun a sărit din pat şi smulgând revolverul din mâna sinucigaşei, l-a aruncat în stradă.

Pare curios însă faptul că până în prezent revolverul nu a putut fi găsit deşi poliţiştii l-au căutat atât astă-noapte cât şi azi dimineaţă.

•

Medicii spitalului Sf. Spiridon au făcut azi o intervenţiune chirurgicală, sinucigaşei. Glonţele a fost extras şi starea Mariei Coşată s'a ameliorat. Ea a declarat anchetatorilor că a vrut să-şi pue capăt vieţii din cauză că... Const. Crăciun o înşela!

Crăciun are soţie la Bucureşti, care ţine un restaurant şi o şcoală de dans în Calea Moşilor.

I. ARMEANU

Informaţii

x *La baroul local are loc azi la ora 3 p. m. o adunare de protest a avocaţilor, în contra nouilor taxe de eforie judiciară.*

x *La Cernăuţi* a fost arestat individul Chaim Weinberg, care a comis excrocherii cu asigurările comerciale, la Iaşi, Bălţi, Paşcani şi în alte localităţi.

x INCERCARE DE SINUCIDERE.— Din motive de ordin sentimental, tânăra Elena Ciornei din str. Ţicău a încercat să se sinucidă, înghiţind o cantitate de tinctură de iod.

„Salvarea" a transportat-o la spitalul „Sf. Spiridon". Elena Cornei e în afară de orce pericol.

x *Fraudele la mori.*—Am relatat despre fraudele descoperite la unele mori din jud. Hotin şi din Chişinău. D. inspector I. Ghelase a fost delegat cu facerea anchetelor.

D-sa a dresat câte-va procese verbale, în baza cărora proprietarii morilor fraudatoare sunt trimişi în judecată pentru abateri la legea de valorificare a grâului.

Prăbuşirea avionului aviaţiei civile

Buc. 4.— Avionul „Petz" prăbuşit alaltăieri, a fost găsit la poalele piscului Cornareva munţii Severinului.

Corpurile nefericiţilor aviatori: lt. Ivanovici, pilot Nicolae Ioan şi radio-telegrafist Gh. Serghie, vor fi aduse la Bucureşti.

S'a deschis o anchetă, spre a se stabili cauzele tragediei aviatice.

Se scumpeşte pînea la Iaşi!

Brutarii cîştigă iarăşi partida...

Pentru astă-seară au fost convocaţi la Primărie reprezentanţii autorizaţi ai morarilor şi brutarilor ieşeni.

Desigur, brutarii vor arăta că la preţul curent al făinei, trebuie neapărat să li se majoreze preţul pâinii, la 10 şi 8 lei kgr.

Morarii vor... dovedi că la preţul curent al grâului, nu pot vinde mai redus făina.

Concluzia: d. Oswald Racoviţă va semna probabil o ordonanţă prin care pâinea se va vinde cu 9 şi 7 lei klgr.

Şi de data aceasta dar, vor câştiga brutarii. Probabil, noul preţ al pâinii va intra în vigoare încă săptămâna aceasta.

Ne îndritueşte a crede aceasta, faptul că brutari şi-au pus în aplicare ameninţările, încât lipsa de pâine se resimte la brutărie.

REP.

Societatea Naţiunilor

şi manualele de Istorie

Buc. 4.— Ministerul de instrucţie a primit din partea Societăţii Naţiunilor un proect, prin care se recomandă revizuirea manualelor de istorie.

Se arată că unele evenimente istorice sânt prezintate într'o formă falsă şi tendenţioasă, ceiace constituie un adevărat pericol moral.

Prăbuşirea morală!

Bandă de elevi hoţi

Buc. 4.— In legătură cu operaţiile bandei de elevi hoţi, poliţia continuă cercetările.

Ieri a fost descoperit elevul Alex. Stănculescu dela şcoala superioară de comerţ, e.asa patra, ducând o maşină de scris, pe care o furase dela imprimeria „Tiparniţa", proprietatea d-nei Fischer-Galaţi.

Elevul a declarat că face parte dintr'o bandă de şcolari hoţi.

In timp ce era condus spre comisie, Stănculescu a reuşit să fugă şi s'a aruncat în lacul Floreasca.

Poliţia face anchetă la câteva şcoli. Banda se compune nu numai din elevi, ci şi din eleve. Se crede că tinerii foloseau banii furaţi pentru petreceri lubrice.

O tînără fată din Chişinău

împuşcată în împrejurări misterioase

Chişinău 4. — La spitalul central din localitate a fost internată tânăra Olga Conon în etate de 19 ani. Fata prezinta răni grave în regiunea abdomenului.

Imprejurările în care s'a comis această crimă sunt destul de misterioase: într'o vilă din suburbia Costiugeni, Olga Conon a fost găsită în nesimţire. Cercetările au stabilit că tânăra fată a fost împuşcată cu gloanţe de revolver. Vecinii n'au auzit absolut nimic, astfel că ei n'au putut da relaţiuni. Se crede că Olga Conon a fost împuşcată de un prieten al ei.

Cercetările continuă.

Ştiri poliţieneşti

Agresiune

pe str. Lăpuşneanu

La biroul judiciar este cercetat numitul N. Alexandrescu, funcţonar la hotelul „Palace", care a maltratat pe d. Solomon Beer din şos. Arcu 15.

— A fost înaintat poliţiei pentru provocare de scandal, numitul I. Grigorescu din str. Sărăriei 8.

Nou vapor romînesc pe Dunăre

Turnu-Severin 4—Ieri s'a lansat noul vas „Regele Carol II", cel mai mare vapor românesc de pasageri de pe Dunăre.

Vasul va efectua curse regulate între Galaţi şi Viena.

Inaugurarea vaporului se va face oficial în ziua de zece Mai.

De vânzare

teren pentru construcţie, lângă *Piaţa Unirei* aproximativ 370 m. p. A se adresa D-lui avocat Rang str. Kogălniceanu No. 16 Telef. 512. Preţ convenabil

Dacă sunteţi slăbit luaţi chiar azi deliciosul Vin tonic Dr. D. Beceanu vă întăreşte, vă dă vigoare şi sanatate prin vitamine, fosfor, fer, cola, coca, etc.

— 59 lei

Numai la farmacia Beceanu Piata Halei Iaşi

Cerut prin carte postala se trimite ramburs ori şi unde

CUMPĂR **AUR** de dinţi, etc. argintării cumpărător direct Str. Brătianu Nr. 82 vis-a-vis de str Mârzescu

Dr. GANCEVICI

consultă

BOLI DE PIEPT

str. Lăpuşneanu No. 19 între orele 1—4 p. m

Pentru sănătatea tuturora!! Vinul tonic Dr. Beceanu se trimite ori unde 3 sticle (cura completă) 200 lei ramburs Farmacia Dr. Beceanu Piaţa halei, Iaşi

Dr. M. Segal

Fostasistent la clinicile Prof. Dr. Grossmann şi Dr. Halle din Berlin

Boli şi Operaţiuni de *Nas, Gât şi Urechi*

ELECTROTERAPIE

Băi de lumină pt. cap şi gât

Iaşi, Ştefan cel Mare 68 (casele Daniel)

Consult 8-10 a. m. şi 3-7 p. m.

Telefon 560

Moartea Episcopului Nicolae al Clujului

Guvernul îi va face funeralii naţionale

Cluj 4.—Moartea episcopului Nicolae Ivan al Clujului a provocat consternare generale.

Guvernul a hotărât să-i facă funeralii naţionale. La înmormântarea care va avea loc Joi, vor participa doi miniştri. Va veni probabil şi patriarhul Miron.

Corpul episcopului Nicolae Ivan a fost depus în catedrala ortodoxă. Inhumarea se va face într'o criptă specială din catedrală.

D. prim-ministru Tătărescu a însărcinat pe prefectul de Cluj să predea familiei condoleanţe în numele guvernului.

Prin testament episcopul Ivan lasă bisericii întreaga-i avere, pentru înfiinţarea unui fond cultural.

Până la alegerea unui noui prelat, afacerile episcopiei vor fi girate de dr. Sebastian Stanca.

Tactica partidului naţ - ţărănesc

se discută la 22 Februar

Buc. 4.-- La 22 Februar se întruneşte comitetul executiv naţional - ţărănist. Vor participa 105 fruntaşi.

Se vor lua hotărâri importante cu privire la orientarea partidului. Numeroşi fruntaşi sânt pentru schimbarea tacticei, în sensul ca partidul să renunţe la metoda de până acum şi să pornească imediat o acţiune viguroasă pentru răsturnarea guvernului.

La liberali

Am menţionat ieri polemica ivită între d-nii Inculeţ şi Bebe Brătianu.

Aseară a sosit în Capitală d. Dinu Brătianu, care a fost pus la curent. D. Bebe Brătianu cere neapărat o clarificare a situaţiei în partid.

Astăzi d. Dinu Brătianu va avea o întrevedere cu d. Tătărescu.

Situaţie gravă în Grecia

Atena 4.—Situaţia în Grecia e considerată ca foarte gravă. Sunt temeri de un nou putch militar.

Printr'un decret regal, trupele au fost puse în stare de alarmă.

Noul buget al statului

va fi de 23 miliarde lei

Buc. 4.-- Ziarul „Argus" anunţă că noul buget al statului se va ridica la 23 miliarde lei.

Sporul de buget se explică prin aceia că guvernul vrea să ridice unele restricţii economice.

In plus s'a decis un spor la capitolul materialelor, precum si o serie de noui numiri, avansări şi definitivări de funcţionari.

*

Astăzi se întruneşte consiliul de miniştri.

Se va discuta despre tratativele financiare dela Paris şi Londra.

Primăria Municipiului Iaşi

PUBLICAŢIE

No. 2310.— 31 Ian. 1936

Se aduce la cunoştinţa contribuabililor acestui Municipiu că s'a acordat un ultim termen până la 15 Februarie a. c. ca potrivit regulamentului pentru perceperea şi urmărirea taxelor comunale, să facă declaraţie la Serviciul de Constatare şi Control al Municipiului, în vederea impunerilor la plata impozitelor şi taxelor cuvenite Municipiului pe exerciţiul bugetar al anului 19

ANUL XXXII No. 8647

ABONAMENTE

Lei 350 . . . . pe un an
» 180 . . . . » 6 luni
» 90 . . . . » 3 »
» 1000 . . . Instituții publice

ATELIERELE TIPOGRAFICE
IAȘI. — STR. LĂPUȘNEANU 37

Telefoane { Redacția 391 / Administrația 394 / Serviciul de noapte 367

1 LEU

OPINIA

Ziar popular cotidian

IOI 6 FEBRUARIE 1936

PREMII GRATUITE
Seria 64-3 || Bon No. 41

Milă forțată

cazul funcționarilor judecătorești

Milă în înțeles creștin, înseamnă să dai din prisosul tău, celui ce n'are; celui osândit de soartă să n'aibă ce mânca sau cu ce-și acoperi golătatea. Milă în sens creștin, înseamnă să dai *de bună voia ta.*

Milă în sensul filosofiei lui Nietzsche, înseamnă o multiplicare a răului—adică, cum o fi spunând ferocele filosof german: „Nu ie destul că suferi tu, să mai sufăr și eu ?!"

Mila este un sentiment care produce sufletului o durere, o strângere jenantă, până când ai dat. De îndată însă ce ai dat, încerci un sentiment de ușurare; un sentiment de dezăgăzuire.

Milă în înțeles românesc, *înseamnă să dai cu deasila.* Pe stradă au reapărut cerșetori, ce doar nu-ți aruncă mâna în piept, pentru a le da.

Iar de sus de tot, Ministerele impun funcționarilor în subordine, *milă forțată.*

*

Au voit așa Cerurile, să se abată asupra Basarabiei de jos, cumplită foamete.

Societatea Crucea roșie, găsindu-se în rosturile ei, a făcut apel la caritatea publică pentru ajutorarea înfometaților de acolo.

Și s'au adunat fonduri: prin inspectoratele școlare, prin cohortele de cercetași și de străjeri.

A fost o manifestare generală de dragoste deosebită pentru Basarabia.

Ca în toate împrejurările grele și mari, și'n împrejurarea aceasta s'a ajuns la abuz.

Ministerul de justiție, la stăruința vreunei Doamne caritabile, a impus tuturor celor în subordine să-și dea *leafa pe o zi.* Forțat, prin statele de salar.

Măsura aceasta mi se pare arbitrară și mai ales primejdioasă,

Arbitrară, pentrucă nu-mi poți amputa cu nimic salariu meu, fără voia mea, sau fără o hotărâre judecătorească.

Primejdioasă, pentrucă se creiază un precedent care ar putea să treacă dela o zi, la două, la zece, la mai multi...

Functionarii judecătorești sunt și ei oameni cari înțeleg că cei înfometați trebuesc ajutați. Dar funcționarii judecătorești sunt niște bieți slujbași, plătiți cu salarii ce variază în majoritate între 2800-1800 lei lunar.

Din aceste salarii, unii din ei își întrețin familii; își cresc copii.

Leafa lor pe o zi, înseamnă *însângerare.*

Iată de ce, socot eu, că măsura Ministerului de justiție a fost greșit luată.

Dacă Statul ar fi venit cu o taxă pe barurile dela Sinaia, pe luxul exorbitant al atâtor bogătași ai Capitalei, n'ar fi fost mai bine?

Cred că da.

Gh. Chirițescu

Combinații de succesiune

A reînceput să se vorbească stăruitor despre schimbarea guvernului. Și au pornit tot felul de presupuneri.

Versiunea cea mai nouă a fost a unui guvern Averescu Gh. Brătianu.

Ciudat este că tocmai averescanii dezmint această știre; și dau o versiune cu totul deosebită. Iată cum prezintă situația oficiosul averescan „Îndreptarea":

D. Titulescu va fi însărcinat cu alcătuirea unui guvern de uniune națională. Însă nu va reuși, — ca deobicei. Atunci va fi însărcinat d. G. G. Mironescu cu formarea unui cabinet de concentrare. „Îndreptarea" pretinde că împotriva voinței d-lui Mihalache), ar intra în acest cabinet și unii nați-țărăniști. Ba chiar precizează numele d-lor prof. N. Costăchescu și dr. Lupu, alături de d. A. Vaida.

Asta-i versiunea averescană. Însă nu sîntem obligați s'o credem. Mai ales că se vor produce și multe alte versiuni din care vom putea alege.

Cetiți

în pag. 4-a

Ultima oră

Un Hollywood în Europa

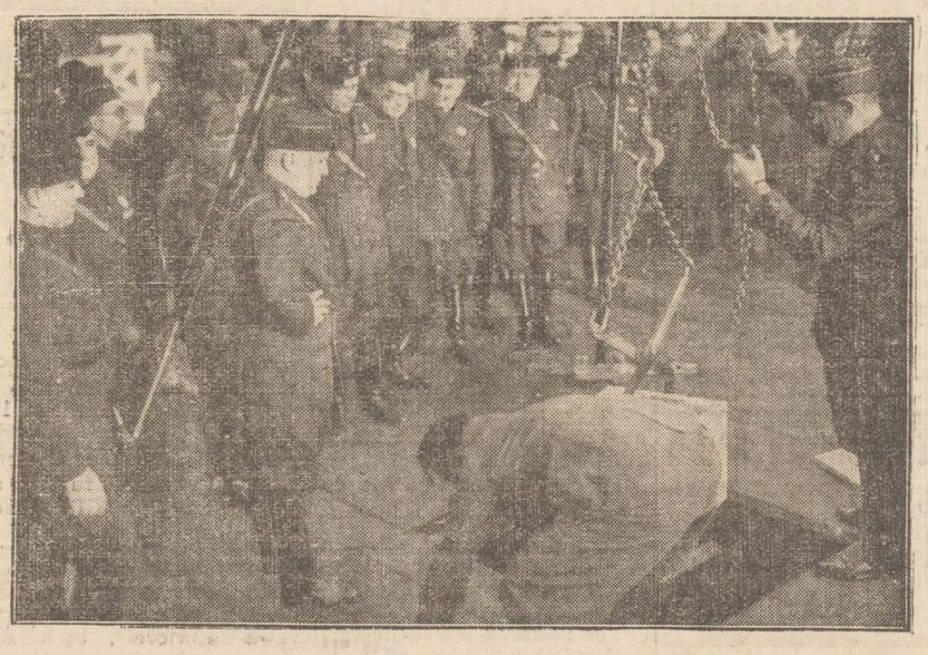

In Italia, în apropiere de Roma, s'a început construirea unei „cetăți a filmelor", în genul Hollywood-ului din America.

La punerea pietrei fundamentale a acestei cetăți a asistat și d. Mussolini,—cum se vede în alipire.

Brutăriile din Iași amenință sănătatea populației

Un scandal care nu mai poate fi tolerat

Trebuesc suprimate două-treimi din pităriile Iașului

Brutarii au manevrat de așa natură, încât sînt pe cale a obține câștig de cauză.

Pânea la Iași se va scumpi. Și ținând socoteală de greutatea reală a pânii, este incontestabil că ieșenii plătesc o pâne extrem de scumpă.

Populația acestui oraș e silită din nou să facă sacrificii, în folosul brutarilor. In schimb, brutarii nu fac nici un fel de sacrificiu pentru consumatori. Ba dimpotrivă; *felul cum se lucrează și se depozitează pânea, înseamnă un atentat la sănătatea ieșenilor!*

*

Acum câtva timp, Judecătoria de Muncă-Iași a numit o comisie de experți, pentru cercetarea situației la pitării. Comisia era alcătuită din d-nii prof. dr. I. Bălteanu, dr. F. Ühling și conferențiar dr. I. Alexa.

Constatările acestor persoane competente, sînt într'adevăr înfiorătoare.

Extragem câteva fraze din raportul de expertiză:

„Din're brutării e vizitate în timpul nopții, absolut niciuna n'am găsit-o curată și curat ne reținută. Din contra, năvălirea paianjenilor, a gândacilor de bucătărie, a miriopozilor, am găsit-o ca regulă, atît în camera de depozitarea pânei, cât mai ales în camerile de frământare a aluatului. Praful găsit în straturi mari, pretutindeni, arată că curățenie serioasă nu se face de săptămâni de zile. Pereții abatjururilor dela instalațiile electrice, ușile dela dulapurile de pâne, aproape în întregime de materiile fecale ale muștelor, atît pe dinăuntru cât și pe dinafară,—ceiace arată că insectele zburătoare trăesc în permanență în camera de frământare

Nicăeri n'am găsit aluatul acoperit cu cearșafuri, iar în unele locuri aluatul deborda din coveți așezate direct pe pardoseală... Dar ceiace este și mai grav, în camera de frământare am găsit, în cele mai multe brutării, lucrătorii dormind pe jos sau pe scândurile ce în mod obicinuit servesc la depozitarea pânei. Bocanci, opinci, ciorapi, obiele de picioare aruncate în diverse locuri din această cameră, uneori pe sacii de făină, alte ori lîngă covata de aluat"...

Ne oprim. Halul brutăriilor ne provoacă greață!

*

S'a atras deseori atenția asupra brutăriilor din Iași, care rivalizează cu closetele. Ad-ția municipală a rămas indiferentă, tolerând în acest târg peste 50 brutării,—multe într'un hal care înseamnă primejduirea gravă a sănătății populației.

Să se pue capăt acestui scandal!

Să se suprime macar două-treimi din aceste pitării infecte. Și în acest fel, vom avea o pâne curată, bine lucrată, și care va putea fi mai ieftenă, pentrucă brutăriile rămase vor avea dever suficient încât să nu fie silite a specula publicul.

Am prezintat faptele. Primăria e datoare să ia notă și să acționeze în folosul obștesc.

LR.

Ecouri dela vizita Regelui la Paris

Ziarele pariziene, ocupîndu-se pe larg de vizita M. S. Regelui Carol II în capitala Franței, arată că Monarhul nostru—deși este aglomerat de ocupațiunile diplomatice—găsește puțin timp să lase deoparte haina oficialității.

Astfel, chiar a doua zi de la sosire, regele a luat masa de seară, ca un simplu particular, într'un restaurant parizian, fiind însoțit numai de un prieten personal.

Indată după sosirea Regelui, ziariștii au întrebat pe un aghiotant dacă Suveranul român va avea o întrevedere cu regele Boris.

Aghiotantul a răspuns:

— Incă nu se știe. Regele nostru are obiceiul că ia hotărâri bruște, în ultimul moment.

Și aghiotantul a încheiat oftând:

— Nu-i o sinecură; să fii aghiotantul regelui!

Din toată lumea

Horoscopul regelui Eduard

Un prezicător din Londra a publicat horoscopul noului rege Eduard VIII al Angliei.

Printre altele, prezicătorul anunță că suveranul se va căsători cu o prințesă engleză. Din această căsătorie va rezulta un copil de sex masculin, așa că succesiunea la tronul britanic va fi asigurată în mod normal.

Horoscopul mai spune că regele Eduard va avea de întîmpinat evenimente dificile chiar în primul an de domnie, dar va reuși să le treacă cu bine și să păstreze gloria Coroanei engleze.

Fascismul și dictatorii

Ziarul rominesc „America" din Cleveland (St. Unite) se ocupă de dictaturile din Europa.

După ce vorbește de dictatura lui Mussolini în Italia, de cea a lui Hitler în Germania și a lui Stalin în Rusia, ziarul se ocupă de mișcările fasciste din alte țări, unde deasemenea s'au ivit amatori de dictatură.

Printre aceștia sînt citați colonelul Casimir de la Roque, șeful „Crucilor de foc" din Franța; Sir Oswald Mosley, conducătorul „cămășilor negre" din Anglia; Jose Antonio Primo de Rivera, fiul fostului dictator al Spaniei, șeful fasciștilor spanioli; generalul Eoin O'Duffy, conducătorul fasciștilor irlandeji; Plinio Salgado, șeful „cămășilor verzi" din Brazilia, etc.

In rândul amatorilor de dictatură fascistă, ziarul amerîcan menționează și pe d. Corneliu Zelea Codreanu, ca șef al fasciștilor din România.

Puşkin şi Abisinia

In Rusia și în alte țări se fac pregătiri pentru comemorarea a 100 ani dela moartea marelui poet rus Pușkin. Comemorarea vine într'un moment potrivit, când Abisinia e la modă. Or Pușkin avea în vinele sale sânge abisinian.

După mamă poetul era de origină etiopeană. Pe mama sa o chema Nadejda Osipovna Hanibal, nepoata mauruului Ibrahim Hanibal, pe care soarta l-a adus din Abisinia la Petrograd.

Pușkin nu-și ascundea obîrșia africană. Și acum, după o sută de ani, originea lui abisineană capătă o tentă de actualitate datorită evenimentelor din Africa.

Regina iernei

In timp ce la noi e adevărată primăvară, în America iarna se manifestă puternic.

La Lake Placid, lângă New-York, în cadrul unor concursuri sportive organizate în zăpada înaltă de 2 metri, a fost aleasă Miss Iarna 1936. Ea e o tânără de 19 ani, anume Miss Carol Deis. Conform obiceiului la asemenea concursuri, Miss Iarna a fost tăvălită în zăpadă pe o distanță de 100 metri.

Dacă peste ocean ar fi fost aceiași climă ca la noi americanii ar fi rămas anul acesta fără „regina iernei".

300 străzi Hitler

Cu prilejul aniversării regimului hitlerist, ziarele germane publică diverse amănunte interesante.

Printre altele aflăm că de când a ajuns Hitler la putere mai toate orașele principale au acordat unei străzi numele cancelarului. Inceputul l-a făcut München-ul, leagănul național-socialismului. Exemplul a fost imitat la Berlin și apoi în foarte multe alte orașe.

Astfel astăzi sînt în Germania aproape 300 străzi, care poartă numele lui Hitler

La alegeri

O scenă nostimă la alegerile pentru comunitatea evreiască. Seara, la despuierea urnelor, un agent apare grăbit și întreabă:

— Ei, s'au deschis *diurnele?*

Fiecare cu „durerea" lui...

Salarii

Cele mai mari salarii din America le obțin marile vedete de cinema. Artista Mae West primește 340.000 dolari pe an. Salarul Marlenei Dietrich a fost anul trecut de 145.000 dolari.

In schimb d. Roosevelt, președintele Statelor-Unite, primește pe an 75.000 dolari. Mult mai puțin decât o vedetă. Oare își interpretează rolul mai puțin bine?...

Clopotul uriaș al Olimpiadei

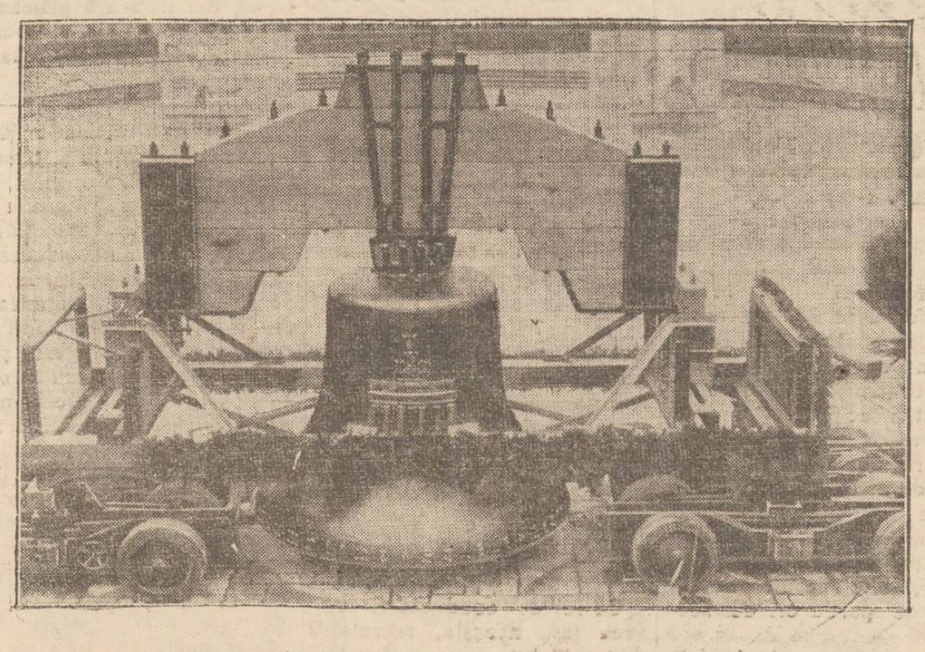

Pentru olimpiada dela Berlin, după cum am relatat, s'a confecționat un clopot gigantic, care va anunța începerea jocurilor.

Clopotul uriaș—cum se vede în fotografia noastră—a fost transportat cu un vagonet special.

DISCUȚII

Politica și Universitatea

Universitatea și politica (așa cum se face la noi), sunt două noțiuni incompatibile, Totuș, profesori universitari mari politiciani (fie de stânga, fie de dreapta), sunt la ordinea zilei.

In secolul XX și chiar la începutul secolului XX, Românul (din oricare colț al țării) se năștea poet. Azi, fiindcă romantismul nu mai e la modă, Românul se naște politician cu tendințe mai mult sau mai puțin dictatoriale. In adevăr, elevii care acum douăzeci de ani se mulțumeau să scrie versuri ocazionale, azi fac politică, convinși că vor ferici țara.

In definitiv, într'o țară democratică, fiecare e liber să facă ce vrea (atât timp cât nu contravine ordinei publice și bunelor moravuri); ba, e chiar de dorit ca fiecare să ia parte, fie cu vorba, fie cu fapta, la conducerea țării.

Un singur lucru însă. Cel ce militează pentru anumite idei, să fie convins el însuși de veracitatea și soliditatea lor, — nu să le propage numai pentru anumite avantaje care ar decurge din acest fapt. Și avantajele, se prezintă mai ales prin *„volurile"* pe care șefii de partid, șefii de sector și alți sateliți mai mărunți le culeg dela acei pe care eventual îi pot conrupe la nouile idei (în care ei înșiși nu prea cred).

De acest flagel, pentrucă politica ca și celelalte boli sociale e endemică, n'au scăpat nici școlile și bine înțeles nici Universitățile. Numai că, endemiile aduc în urma lor, jale și ruină. Și politica la fel.

Profesori universitari (care altă dată se mulțumeau să fie cărturari de valoare), prinși în mrejele acestei „hidre cu multe capete" își neglijează misiunea, pentru ca să facă propagandă la Pocreaca, Pomârla, Chiajna și în alte localități similare; iar în cel mai bun caz, atrag pe tinerii studenți în partidul respectiv, pentru ca să aibă agenți electorali într'o eventuală alegere.

Rezultatul? Studenții devin agenți electorali de meserie, căpătând dexteritatea să învârtească ghioaga la nevoie și să propage uneori minciuna în lipsă de adevăr și argumente, căpătuindu-se de pe urma clubului respectiv, ca și depe urma profesorului,—maestru politician,—care se simte dator să dea nota de trecere (dacă nu și mai mult), agentului său electoral. Astfel că, raporturile dintre profesor și student, nu mai sunt bazate pe știință și

Continuarea în pag. 2-a

Pălăriile

cu marca mondială

Peschel şi Fischer

sunt cele mai bune

AZI la ROXY 2 filme mari premiere în Iaşi

Tot oraşul vorbeşte

O puternică realizare cu ED. ROBINSON

Al doilea film **Parada albă**

Micky Maus si Pathe Nathan complectează programul

Numai unul stă deoparte şi suspină dureros...
(Un NOVAL doară să ieie şi se face sănătos!)

Călătoriţi la Bucureşti

fără viză şi fără certificat **cu 50% reduceere**

Plecarea din Iaşi în fiecare Sâmbătă seara ora 20.48; înapoierea din Bucureşti Marţi seara ora 22.05.

Locuri rezervate.— Inscrierile se primesc pînă Viner seara la **Agenţia Wagons-Lits** Iaşi, Piaţa Unirei

Becuri electrice

ECONOMIE DE CURENT

Tungsram, Osram, Philips

mărcile şi voltagele garantate, se vând cu preţul fabricei la depozitul general

Zaharia WEISS

PIAŢA UNIRII

De vânzare

teren pentru construcţie, lângă *Piaţa Unirei* aproximativ 370 m. p. A se adresa D-lui avocat Rang str. Kogălniceanu No. 16 Telef. 512. Preţ convenabil.

DOCENT DOCTOR
GH. PLACINŢIANU
Chirurg primar
Ginecologie şi obstetrică operatorie
Cons. 3—5 p. m.
Aleia Alexanri 5 (Dr. Negel)

Luaţi aminte!! Vinul tonic Dr. Beceanu întăreşte şi apără de boli Depozit la Farmacia Dr. Beceanu piaţa hotel Iaşi

Şcoala Normală Vasile Lupu
— Iaşi —
No. 216. 1936 Luna Febr. 4
PUBLICAŢIUNE

Se aduce la cunoştinţa celor interesaţi că în ziua de Vinr 21 Februarie 1936 ora 11 a. m. în localul şcoalei normale „V. Lupu" Iaşi, se va ţine licitaţie publică cu oferte închise pentru cumpărarea materialelor necesare la repararca caloriferelor şcolii ca: ţevi, robinete, holandeze, reduceri, teuri, co'u', etc.

Licitaţia se va ţine în conformitate cu normele O.C.L.

Caetul de sarcini se poate vedea zilnic până la data licitaţiei la cancelaria şcoalei.

Director, C. VELICU
Secretar, I. Ciudin

DOCTOR
S. Goldstein
Strada Academiei No. 1
(vis-a-vis de Hotel Traian)
Boli de Femei
Venerice — Sifilis
Diatermie
Tratamente cu
Unde ultra-scurte
pentru Metrite, Salpingo-ovarite, Blenoragie cronică, Prostatită, Impotenţă, Flebită, Reumatism' Artrite cronice. Cons. 10—12, 3—7

Doctor Emma Stein
fost medic Secundar al Clinicei Dermato-Sifiligrafice
Boli interne de femei
Venerice - Sifilis
Consult. 3—6
Căpitan Păun 4

Analiza urinei
complectă sau parţială
se execută în cele mai perfecte condiţii în Laboratorul Farmaciei Dr. D. BECEANU. Vase speciale şi instrucţiuni *la dispoziţie*

TUSĂ GREA
RĂCELI LA PIEPT

STOP
-SIROP-
VINDECĂ ÎN SCURT
BRONŞITE
RĂGUŞEALĂ-TUSĂ
DURERI DE GÂT
CATAR

Doi indivizi abuzează

de numele d-nei Meissner

Doui inşi — unul mai în vrâstă iar altul mai tânăr — se prezintă în ultimul timp pe la diverse instituţii şi persoane, colectând sumi de bani în numele d-nei Elena C. Meissner.

D-na Meissner ne roagă să arătăm că nu a însărcinat pe nimenea să facă vreo colectă. Indivizii în cauză sânt doui excroci cari abuzează de buna credinţă a cetăţenilor şi ar trebui predaţi pe mâna poliţiei.

Un proces literar

Secţia Femenină de pe lingă Casa culturală C. F. R. „A. D. Xenopol" organizează pentru 1 Martie ora 5 p. m. în sala Căminului cultural dela Râpa Galbenă *un mare proces literar.*

Dosarul acestui proces îl va constitui ultimul şi renumitul roman: *Dona Alba* al mult regretatului scriitor Gib. I. Mihăescu.

Preşedintele juriului: d'. *avocat Alfons Herovanu*; acuzarea: d-na av. Grigoriu, apărarea: dl. av. Constantin Gheorghiu Vieru.

Procesul va fi imbinat cu un program artistic frumos şi bogat.

Expoziţia d-lui D. Berea

Peste câteva zile se deschide pe str. Lăpuşneanu expoziţia de pictură a d-lui D. Berea. Despre expoziţia talentatului pictor, ziarul „Adevărul", sub semnătura scriitorului *Pr. Gala Galaction*, scrie:

„Tânărul pictor Berea expune lucruri puţine, dar care sînt destăinuitoare. Acest artist începător surprinde ca o vatră de viorele, ascunsă în mărăcini de alături de potecă.

Are o zgâriitură precisă, preţioasă şi cu fericire avară. Câteva din portretele expuse — în deosebi portretul amicului meu profesorul Ion Petrovici — sânt realizări cari mărturisesc misteriosul şi biruitorul talent. Berea ne va da de vorbă mai târziu".

Frumoasa producţie

a Liceului Militar

A fost cu adevărat grandioasă serbarea Patronului Liceului Militar. O asistenţă de elită; o ordine neasemuită.

După slujba religioasă, a urmat o prea frumoasă conferinţă rostită de părintele Gheorghiu. Corul şcoalei a escalat,—şi cântecele populare, datorită distinsului profesor C. Baciu, au fost sgomotos aplaudate.

Adevărate concerte executate la violine, de elevul Bucur, un quartet de Mozart şi orchestră sub conducerea d-lui subl. Constantinescu, au impresionat adânc. Au fost şi recitări frumoase, de ale elevilor Nanu şi Ionescu.

In partea a doua au fost admirabile demonstraţii de box, sabie, spadă şi piramide, urmărite cu încordare de asistenţi.

Serbarea s'a terminat cu dansuri naţionale, executate frumos de elevi, sub conducerea d-lui profesor subl. Aparaschivei.

A fost o serbare neuitată.

DAN.

Informaţii

x Numai preparatele *Unt de Peşte pur medicinal* sunt folositoare. Nu vă încredeţi în surogate aşa zise din unt de peşte. Cereţi preparatele Unt de Peşte Iodoferat Werner, recunoscute de autorităţile sanitare şi de zeci de generatii de copii şi adulţi, ca cele mai folositoare.

Depozitul principal Farmacia Werner Iaşi.

x *Dl. Dr. Rosenblat* consultă zilnic în str. Lăpuşneanu 18 pentru boli de inimă şi plămâni.

x Pentru „Monitorul Oficial" pierderi, citaţii şi orice acte se primesc la ad-ţia ziarului.

Evident că o piele aspră şi crăpată devine iarăşi fină şi fragedă prin îngrijirea regulată cu Nivea. Totuşi este mai bine să preveniţi eventualele influenţe vătămătoare. Protejaţi deci la timp pielea Dv. masând'o de 2 ori pe zi cu Nivea. - Nivea face pielea rezistentă şi întreţine frumos tenul Dv.

Nivea nu poate fi înlocuită, fiindcă este singurul preparat care conţine „Eucerită" substanţa cu un efect neîntrecut.

Crema Nivea în cutii şi tuburi de la Lei 16.- - 72.-

Baroul de Iaşi respinge noile taxe pentru Eforiile judiciare

Constătuirea de ieri - Avocaţii ieşeni sînt gata să declare grevă

In sala Baroului local, a avut loc eri după amiază o mare adunare de protest a avocaţilor ieşeni, contra noilor „contribuţiuni benevole", aplicate justiţiabililor, cu începere dela 1 Februarie crt.

Au participat aproape 100 de avocaţi.

D. av. Ionel Teodoreanu arată motivul pentru care s'a convocat această adunare. D-sa propune ca preşedinte al adunării, pe d. av. Petre Pogonat, Decanul Baroului.

Ia cuvântul *d. av. Ioan Haier*, care spune că, nu se poate tolera această nouă măsură a Ministerului de Justiţie, care dăunează interesele corpului de avocaţi.

D. *av. N. Beuran*, arată că protestul avocaţilor nu priveşte pe magistraţi.

Taxele pentru Eforiile Judiciare descurajează pe împricinaţi, cari nu toţi pot suporta cheltueli prea mari.

D. av. Beuran declară că nu acceptă acest nou bir şi cere ca toţi avocaţii să-l refuze.

Propune să se facă o întimpinare la Primul Preşedinte al Curţii de Apel, care la rîndul său să facă cunoscut ministerului că Baroul de Iaşi protestează contra noului impozit şi că nu-l admite.

D. av. Alfons Herovanu citeşte o scrisoare trimisă d-sale de către Uniunea Avocaţilor din Bucureşti prin care este rugat a participa la o şedinţă, ce se va ţine Simbătă în Capitală.

D-sa cere să i se dea un mandat, pe care-l va îndeplini la adunarea din Bucureşti.

D. av. E. Ce kow ki, spune că întotdeauna a intervenit pentru interesele avocaţilor ieşeni.

Crede sincer că a greşit actualul ministru când a aplicat noul impozit.

D. av. Petre Pogonat, Decanul Baroului, arată că acţiunea intreprinsă, este dreaptă.

D. Pogonat propune să se aleagă o comisiune, care până astă seară — când pleacă la Buc. d. Herovanu—să pregătească un memoriu, în care să se arate adevărata situaţie a baroului de Iaşi.

Termină, declarând că respinge aceste noi impozite şi propune ca toţi avocaţi ieşeni să se solidarizeze la acţiunea intreprinsă.

Mai vorbesc d-nii avocaţi: *Gr. Mihalcea, D. Luca, G. Diamand*, etc. Cu toţii au declarat că se solidarizează la acţiunea de protest intreprinsă şi resping cu tărie noile impozite judiciare. In caz când Ministerul nu suspendă aceste impozite, *sunt hotărâţi să declare grevă*.

La urmă s'a votat în unanimitate o moţiune, în senzul celor mai sus relatate.

VIRGIL GH.

Extensiunea culturală

Conferinţele la Soroca şi Bălţi

Se comunică spre cunoştinţa generală, conferinţele ce vor avea loc la Soroca şi Bălţi.

8-9 Februarie c. Dl. Prof. Univ. Gr. T. Popa.

15-16 Februarie c. D. prof. univ. I. Botez.

29 Febr. 1 Martie Dl. prof. univ. E. Diaconescu.

8 Martie Dl. prof univ. E. Diaconescu.

14-15 Martie Dl. prof. Univ. C. Motaş.

21-22 Martie Dl. prof. univ. L. Balif.

28-29 Martie Dl. prof. Univ. Iorgu Iordan.

25-26 Aprilie Dl. prof. Univ. I. Alexa.

Multe din aceste conferinţe vor fi însoţite de planşe proecţii şi filme.

Deasemenea se vor ţine conferinţe şi în centrele rurale mai importante.

Aceste conferinţe fac parte din „Extensia culturală" Iaşi, organizată de „Meşeceul".

Rubrica Sportivă

Matchuri de volley - ball

Macaby-Hacoah şi reprezentativa Liceului Naţional vor da replica campioanei C.F.R. Bucureşti

In ultima şedinţă a districtului de volley-ball, s'a decis echipele care vor juca contra campioanei naţionale C. F. R. Bucureşti.

Matchurile se vor disputa Duminecă 9 Februarie. Oaspeţii vor juca dimineaţa contra reprezentativei liceului Naţional. Echipa liceenilor este compusă din elemente tinere, de reală valoare. In formaţia alb-verzilor vor activa şi doi jucători ai lic. „M. Kogălniceanu".

Echipa de sub conducerea d-lui prof. Ultimescu, a făcut antrenament de sală şi e în formă.

După amiază, bucureştenii vor juca în compania macabiştilor Alb-albaştrii, câştigătorii cupei „Macaby România" au început antrenamentul în acest scop.

Bucureştenii vor deplasa formaţia care a câştigat campionatul naţional. Matchurile se vor disputa pe terenul Macabi. Ştirea sosirii în localitate a ceferiştilor, a produs o plăcută impresie în lumea sportivă ieşană.

SEMM.

x Banca de credit a agricultorilor a acţionat în judecată pe d. C. Angelescu din str. Păcurari, pentru neplata unei sumi, pe care o datorează instituţiei.

Citiţi zilnic Opinia

x **Tusa şi Răguşeala** în bronchitele gripale dispar repede cu *Pastilele de Eucalipt Benzomentolate Dr. Ratianu* aprobate de Consiliul Sanitar Superior. Indicate în toate afecţiunile pulmonare, laringite, astmă, desinfectează plămânii, uşurează respiraţia. Depozit Farmacia Dr. Ratianu, Iaşi, Cuza Vodă 48.

CINEMA SIDOLI **Astăzi**

DUCELE DE FIER

O realizare monumentală înscenată cu celebrul actor GEORGE ARLISS

Al doilea film

SONATA DRAGOSTEI

cu Evelyne Laye şi Fritz Körtner

Complectare: JURNAL SONOR FOX

Supliment la program: FUNERARIILE REGELUI GEORGE V AL ANGLIEI

AZI LA Cinema PHOENIX

cu 8, 10 şi 15 lei

Geniul Nebun cu John Barrymore, Boris Karloff, Marian March

Al doilea film

TREI FEMEI şi un DIPLOMAT

O comedie hazlie cu simpatica MARTHA EGGERTH

Supliment la program: FUNERARIILE REGELUI GEORGE V AL ANGLIEI

TEATRUL CINEMA SIDOLI

Duminică 23 Febr. Ansamblul

Corăscu

un singur spectacol cu savuroasa comedie

„Liga Naţiunilor se amuză"

BILETELE LA CORĂSCU

Politica şi Universitatea

(Continuare din pag. I-a)

imparţialitate, ci s'au schimbat într'un adevărat contract, căci şeful de sector—recte profesorul— are obligaţii faţă de agentul electoral care se bate în piept la toate răscrucile, pentru el şi pentru partidul din care face parte.

Aşa că, facultăţile tind să devie din centre de cultură,— cluburi politice.

In definitiv, tot nu se procopseşte stdentul dacă va avea diploma cu „magna cum laude" şi nu-l va susţine nici un partid. Pentrucă în ţara noastră binecuvântată de Dumnezeu şi stricată de oameni, licenţiaţii eminenţi, mor aproape de foame, pe când unii studenţi care habar n'au de carte, ocupă posturi politice în toate funcţiile statului.

Au deci, într'un fel, dreptate studenţii. Idealul e doar să munceşti cât mai puţin şi să câştigi cât mai mult. Maximum de retribuţii, cu minimul de contribuţii. Trăim doar în epoca capitalistă şi mari economişti nu şi-au spus în vânt principiile.

Numai că, fiecare lucru îşi are şi reversul. Aşa că, avantajele de aici, prezintă desavantaje în altă parte.

Ce se va întâmpla când toţi studenţii vor fi înglobaţi în cluburi, şi toţi profesorii vor fi şefii de partid ori de sectoare?

Şcoala,—în cazul de faţă Universitatea, — transformată în instituţie politico-culturală, nu va mai fi decât ceea ce azi sunt cluburile.

Şi cum în cluburi, de obicei, primează cei ce au pumn şi glas mai tare, studenţii vor deveni atleţi şi boxeuri, în loc de intelectuali.

Şi cum conducerea unei ţări se face întâi cu capul şi abia în al doilea rând cu pumnul, se pune întrebarea:

Cine va conduce România de mâine? Noi, care nesocotim tot ceia ce au clădit cu trudă strămoşii noştri? Tinerele generaţii cu spirit destructiv, care doresc numai avantaje? Şi doară e bine stabilit că nu poţi avea drepturi fără datorii. E un nonsenz. E ca şi cum ar putea exista fericire fără suferinţă, şi invers.

Ce fel de conducători va avea ţara aceasta, recrutaţi dintre tinerii care nu s'au ţinut de carte, ci de întruniri publice, înşelând, minţind în faţa mulţimei, căreia dacă-i promiţi „marea cu sarea" merge după tine. Aceştia, vor continua să înşele şi să mintă, pentrucă cine a minţit şi a înşelat odată, minte şi înşeală totdeauna.

Aşa că, domnii profesori universitari care fac politică, ar trebui să fie mai prudenţi. Să nu înscrie în cluburile lor politice, pe tinerii studenţi, care încă nu şi-au stabilit un drum în viaţă, care nu ştiu încă ce vor, şi de multe ori, — poate chiar de cele mai multe ori,—nu ştiu să deosebească răul de bine.

Căci, altfel vom avea o dublă vină. Prima, de a lăsa în urma lor, la conducerea ţării, nişte neisprăviţi, nişte licheie sociale; şi a doua, că au corupt pe aceşti tineri, care fără influenţa nefastă a politicei, poate ajungeau oameni de caracter şi cultură, folosind mai mult ţării lor, căci nu în politica ce se face azi, va fi mântuirea pe care o aşteptăm.

AUREL [illegible]

GRIPA — COMBATE — RĂCEALA
JAWOL
DURERI DE CAP — ANTINEVRALGIC IDEAL — DURERI DE DINTI

Manifestare naț.-țărănistă în Țicău

Duminecă după amează a avut loc aniversarea a doi ani dela reorganizarea sectorului național-țărănesc Țicău, conform ro lui statut.

D. *prof. Mihai Bantaș*, șeful sectorului, a făcut o dare de seamă asupra activității desfășurată în acest timp, relifînd adeziunea unui însemnat număr de partizani, înființarea unei biblioteci, abonamente la ziare și reviste precum și întreaga acțiune pentru instrucția și educația cetățenilor din punct de vedere politic.

D. *Filon* în numele membrilor sectorului, a mulțumit organizaț i centrale care a desemnat cu conducerea acestui sector pe d. prof. M. Bantaș, care este apreciat, iubit și stimat de toată lumea.

D. *Mihai Borcea* face o expunere asupra situației politice, combătînd mișcarea cuzistă.

D. *maior Bogdan* aduce salutul sectorului Lambrior.

D. *Vlad Marievici* în numele tineretului, arată că cuzismul nu găsește aderenți în Țicău, cartierul cel mai românesc al Iașului.

A urmat o agapă la care s'a toastat pentru fruntașii partidului.

Cereți chiar azi
la farmacia Dv., Noval.

Municipale

Planul de exproprieri, al primăriei

Constatările la fața locului

Un număr însemnat de consilieri municipali în cap cu d-nii Osvald Racovitză și Pascu Stanciu și d. ing. Petrov, șeful planului, s'au deplasat Luni în diverse artere ale orașului unde erau de expropiat pentru „utilitate publică" diverse terenuri virane și imobile.

In str. Cuza-Vodă

Prima oprire consiliul municipal a făcut-o la imobilul prof. Florin Sion din str. Cuza-Vodă. Aici era de văzut dacă este cazul de a se expropria o întindere din curtea clădirii, vecină cu plantația care împrejmuește Biserica Golia Exproprierea, după cum am mai scris, urmează a facilita alinierea străzii, dela imobilul Florin Sion și până după clădirea unde a funcționat Prefectura de poliție, lărgindu-se astfel trotuarul pe acea porțiune a străzii Cuza-Vodă, — arteră foarte frecventată.

Exproprierea a fost aprobată.

In str. C. Negri

Consilierii s'au deplasat apoi în str. Costache Negri rezolvând aprobarea exproprierii unui mic imobil în str. Nemțească, necesar alinierii străzii.

O oprire de durată a necesitat exproprierea propusă în str. Ștefan cel Mare colț cu Costache Negri,—imobilul farmaciei Dr. Herzenberg. Și această lucrare a fost încuviințată de consiliu.

In str. Socola

Vizita consiliului pe str. Socola, proectată pentru ieri Marți, s'a produs tot Luni.

Aici, după cum am precizat, Uzina de tramvaie vrea să tripleze linia, pe o anumită porțiune de stradă. Pentru efectuarea lucrării, cum centrul străzii este insuficient în dreptul farmaciei Flach urmează a se expropria vre-o 6 imobile.

Delegații Uzinei au fost la fața locului, explicând edililor lucrările care sunt de efectuat, cum și importanța lor pentru cartier.

Consiliul a rezolvit favorabil și această expropriere.

La podul Bahluiului

In drum spre oraș, consilierii au făcut un ultim popas în dreptul podului de peste Bahlui. Și pe pod, Uzina ține să tripleze linia de tramvaie. Era necesară exproprierea unui teren de circa 60 metri, în preajma podului „C. Toma", operația care se va efectua.

Principial, toate operațiunile de expropriere au fost aprobate. Urmează ca d. Osvald Racovitză să convoace consiliul în ședință, pentru a obține un vot general. Apoi, ar urma găsirea disponibilului financiar cu care să se plătească exproprierile.

Este interesant de relevat că Primăria... nu are bani și, pentru aceasta, va obține un avans din cotele care i se cuvin dela Societatea comunală de electricitate,—bani cu cari se vor plăti exproprierile din str. Socola și Palat.

*

Refacerea pieței Sf. Spiridon

Se știe că Primăria a expropiat imobilul cpt. Ionach din str. Vasile Conta (vecin cu Piața Sf. Spiridon), expropriere necesară lucrărilor de refacere a pieții alimentare.

In dreptul imobilului Ionach, expropriat și astăzi dărâmat, se situează un imobil de proporții și un întins teren viran, proprietatea d-lui av. C. Diamant.

Eri, d. av. Diamant s'a prezentat d-lui Racoviță și a propus să i se cumpere imobilul. Cumpărând proprietatea Diamant, Primăria ar putea într'adevăr să refacă Piața Sft. Spiridon, după toate cerințele moderne.

D. av. Diamant a cerut pentru proprietate 7 milioane lei.

D. Racoviță a rămas să... reflecteze.

REX

Activitatea și nevoile

institutului medico-legal

D. prof. Balan, șef-medic legist al parchetului, a înaintat d-lui prim procuror un raport asupra activității institutului medico-legal.

Din raportul medicului legist, rezultă că în ultimul an, au sporit imens lucrările la acea instituție.

Numărul autopsiilor, și a celorlalte lucrări de laborator, au fost aproape dublate; iar în plus ministerul a detașat un medic legist dela acest ca oraș, la Chișinău.

In concluzie, opiniază pentru aducerea unui al treilea medic legist la Iași.

Primul procuror urmează a înainta raportul ministerului de justiție.

REP.

Un cămin pentru pensionarii ieșeni

O delegație dintre membrii Comitetului de conducere al Blocului pensionarilor, în frunte cu Președintele, d. *Victor Munteanu* s'a prezentat aseară d-lui Primar O. Racovitză, căruia i-a înmânat o adresă prin care se cere un loc în centru orașului, pentru clădirea unui cămin al pensionarilor.

D. Primar Racoviță a luat cunoștință cu multă bunăvoință de dreapta cerere a pensionarilor ieșeni, făgăduind să dea toată atențiunea pentru satisfacerea intervenției făcută de Blocul pens. din Iași, instituție juridică și cu mult prestigiu.

Norocul e orb!
POATE SĂ ALEAGĂ PE ORICINE
IATĂ UN EXEMPLU:
la clasa a 8-a a Loteriei, dela 15 Ianuarie, cele cinci câștiguri de câte un milion au fost împărțite între:
doi preoți din Tighina,
un comerciant de coloniale din București,
o învățătoare din Jud. Ilfov,
un grup de pescari din Jurilofca,
un avocat din București,
un voiajor comercial din Iași
și alții.
In ajunul tragerii poate că niciunul din aceștia nu visa că a doua zi va fi milionar. Lozul pe care-l aveau în buzunar i-a legat însă de noroc. Și norocul i-a găsit. In Basarabia, la București, pe malul lacurilor din Tulcea, la Greaca în Ilfov, Loteria de Stat a distribuit milioanele sale, aducând pretutindeni fericirea. La altar, la catedră, la bară, la pescuit, la tejgea, norocul Loteriei a venit să-și îmbogățească jucătorii.
LOTERIA de STAT
NU UITAȚI: tragerea clasei finale, marea clasă a milioanelor la 15 februarie

Șezătorile ateneului popular-Tatarași

In seria vestită a șezătorilor culturale, Ateneul Tatarași a înscris pe răboj pe a 502-a șezătoare, care a avut loc Duminică 2 Febr. a. c.

Atmosfera de caldă ospitalitate ce se întâlnește în incinta acestui așezământ, explică marea afluență de lume, din toate straturile sociale și din toate colțurile orașului.

Din desfășurarea programului de Duminică, se desprinde în primul rând conferința domnului profesor Universitar *Dr Grigore T. Popa*, care vorbind despre „Cultivarea mulțimei",—a tratat o problemă de strictă actualitate.

D. Profesor Popa a dovedit pe lângă cultura vastă ce o posedă și marele talent de mânuitor al cuvântului, o deosebită abilitate în păstrarea caracterului strict științific su biectu ui desvoltat.

După o expunere amplă și documentată, presărată cu exemple culese din viața Statelor cu tradiții democratice, ca Anglia și Statele-Unite D-sa conchide că ideia democratică poate fi aplicabilă și la noi, cu condiția însă a unei prealabile pregătiri a mulțimei, prin instrucție și educație, iar din sânul acestei mulțimi, astfel pregătită, să fie recrutate elementele valoroase și cu o pregătire specială pentru greaua sarcină a conducerii.

*

Trecând la partea artistică a șezătorii, trebuie să recunoaștem că strălucita reușită a acesteia se datorește aceluia, pe cât de mare pe atât de modest, maestru al artei, domnul profesor *Antonin Ciolan*.

Dl. Antonin Ciolan face suflet comun cu Iașul, dela care a împrumutat modestia ce o duce până la jena de a primi aplauzele cu care publicul înțelege să-i răsplătească atât marile calități muzicale, cât și munca ce o desfășoară.

Datorită d-sale și acompaniați la pian de d-sa, s'au produs elemente de valoare ale Conservatorului local: d-ra M. Stefanov, canto dl. N. Garolă, solo violoncel, dl. M. Ciuciu, solo flaut.

Remarcăm frumosul glas al d-rei Stefanov, căreia îi prevedem o strălucită carieră în arta cântului.

In partea finală, corurile Mitropoliei și Sf. Spiridon, au cântat frumoase bucăți românești, dirijate fiind de d. Toma Carp.

Ca spectatori, care ne-am bucurat de 3 ore de agrement, aducem omagiile noastre conducerii Ateneului Tatarași, cerându-i să continue a merge pe drumul apucat.

Spectator

CARMOL
CEA MAI BUNĂ FRICȚIUNE
PREVINE și COMBATE
RACEALA GRIPA
DURERILE REUMATICE

Informațiuni

x *Prețul grâului a suferit scăderi importante, de peste 4000 lei la vagon deasemenea și floarea soarelui a suferit scăderi de câteva mii lei la vagon.*

De ce nu se eftenește prețul făinei de grâu și al uleiului?!

x PENTRU EDILI.— Atragem atenția primăriei asupra halului deplorabil în care se află fundacul Bacinski din str. Zugravilor.

Din cauza surpării unui canal, se produc mereu accidente. Este nevoie de imediata reparație a canalului, în interesul cetățenilor din regiunea respectivă.

x CONFERINȚELE CERCULUI „ARHIVA"—Conferința principului d-lui prof. I. Bărbulescu, conducătorul cercului,—de a da posibilitate tinerilor elemente să se manifeste în mod public,—va conferenția la 8 Febr. ora 6, în Aula Universității, d. prof. *A. Gotimas*, despre: *Frământările Românilor transilvăneni în a doua jum. a sec. XX*.

Sub auspiciile aceluiaș cerc va avea loc la 15 Febr. conferința d. *prof. C. A. Stoide*, despre: *„Aspecte din civilizația moldovenească veche"*

x D-ra Paula Marcus din str. Socola a reclamat parchetului pe comerciantul Ulrich Șmilovici din str. Cuza-Vodă. Reclamanta se plânge că ar fi amenințată de numitul comerciant, pe motivul că refuză să retragă o reclamație pe care o are introdusă împotriva d-sale la parchet.

x Tribunalul secția I a dat ieri un nou termen în procesul de abuz de încredere intentat comerciantului C. Daderlat din Pd.-Iloae.

x In urma reclamației d-lui Kiva Waisman din Piața H... lei, a fost trimis în judecată pentru insulte, comerciantul B. Clingher din acel cartier.

x Un grup de săteni din com. Aroneanu Rediu Aldei, în frunte cu învățătorul Neculai Răileanu s'au înscris în organizația partidului Național liberal.

Duminică, dl. I. C. Motaș, a făcut recepția noilor înscriși.

suferi de cap migrene — Vindecă: DALIN

Balul Cavaleriei

Comitetul de organizare a Balului Cavaleriei face cunoscut:

Persoanele cari nu au primit invitații pentru acest bal și doresc a lua parte, sunt rugate a se adresa d-lui Comandant al Regimentului 7 Roșiori, sau Șefului de Stat Major al Diviziei 2-a Cavalerie (Cercul Militar).

Persoanele cari frequentează Cercul Militar în mod obișnuit, la serate și ceaiurile Cercului, sunt de drept invitate și la Balul Cavaleriei.

Balul are loc în seara de 8 Februar, în frumoasele saloane ale Cercului Militar.

Știri școlare

Examenul de definitivat al învățătorilor

Ministerul instrucțiunii a dispus ca până la 10 Februarie, toți învățătorii care au împlinit trei ani de stagiu cu titlu provizoriu, să se înscrie la revizoratele școlare, în vederea examenului de definitivat.

Actele și cererile învățătorilor solicitanți, vor fi înaintate până la 15 Februarie d-lui inspector general I. Motăș. D-sa este însărcinat de minister să verifice dacă învățătorii îndeplinesc condițiunile cerute, pentru a se putea prezenta la acest examen ce va avea loc la 15 Martie.

*

In zilele de 6 7 și 8 Februarie va avea loc la București, Consiliul inspectorilor generali ai învățământului primar, pentru înaintarea inv... [illegible]

S'au depus la Mitropolie două noui memorii în cazul Mitropolitului Gurie

Pr. protopop Cecati, membru în consiliul plenar al arhidiecezei Chișinăului, a prezentat Mitropolitului Nicodem un contra-memoriu la cel depus de preotul Cuciujna.

Pr. protopop care e în bune relațiuni cu I. P. S. Gurie, a prezentat și un memoriu cuprinzând opiniune Chiriarhului Basarabiei asupra acuzației ce i se aduc I. P. S. Nicodem va studia memoriile.

Pr. Cecati a făcut și un raport verbal mitropolitului Moldovei, asupra felului în care a decurs ședința consiliului plenar dela Chișinău.

Aparatul la baterie
B 55
PHILIPS
TIP 1936

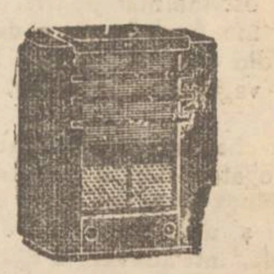

este singura distracție ce se poate avea la țară.
E înzestrat cu cele mai moderne perfecționări în arta radiofonică.
Unde dela 16—2000 mtr. toate posturile scrise, recepționează la orice oră din zi și noapte. De găsit numai la
Radio-Mercur
Iași, str. Lăpușneanu Nr. 28
Se vinde și în rate lunare

PIERDUT un câne lup vârsta 4 luni. Pe sgardă stă scris numele „Rex". Primește o bună recompensă aducătorul. Str. Asache 10.

STUDENTA sau STUDENT de naționalitate germană se caută pentru preparații de limba germană. A se adresa la ziar.

DE INCHIRIAT dela 23 Aprilie apartament compus din 5 camere, baie și 4 camere la subsol, atenanșe, etc. în str. Vasile Conta 13. Vizibil între 2—4 zilnic, exceptând Duminica. A se adresa d-lui C. Stef... str. Trei Ierarhi 9

APARTAMENT, 3 camere baie, parchet, teracotă, odaie de servitori, Cișmeaua Păcurari, 10. Adresa Scribar, str. Marolescu, 4.

Doamna
Dr. C. Parhon Ștefănescu
Medic Primar al Spit. Socola
Boale nervoase și ale glandelor cu secrețiuni interne
Consult. 2—4 p. m.
Strada I. G. Duca No. 16 (fostă Muzelor)

Doctor
MargaretaCordescu
specialistă în
Boli de feme', nașteri și operațiuni obstetricale
consultă zilnic
Str. I. G. Duca (Muzelor) 32
între orele 1—3 p. m. și 6—8

GRIPA
cu tot convoiul ei de neajunsuri: dureri de cap, de spate, de piept, febră, tulburări nervoase, trebue combătută cu un medicament care să fie antinevralgic, să coboare temperatura și să calmeze nervii; aceste calități le are numai
NEVRALGINE JURIST

Primăria Municipiului Iași
PUBLICAȚIE
No. 2310.— 31 Ian. 1936

Se aduce la cunoștința contribuabililor acestui Municipiu că s'a acordat un ultim termen până la 15 Februarie a. c. ca potrivit regulamentului pentru perceperea și urmărirea taxelor comunale, să facă declarație la Serviciul de Constatare și Control al Municipiului, în vederea impunerilor la plata impozitelor și taxelor cuvenite Municipiului pe exercițiul bugetar al anului 1936.

Formularul de declarație (Mod. No. 1) se va distribui de agenții Percepției, la domiciliul contribuabililor.

El se va complecta și depune la Serv. de Constatare și Control, contra unei dovezi de primire.

Cei ce nu vor face această declarație vor fi amendați până la 5000 lei.

Saloanele Cercului Militar Iași
8 FEBRUARIE 1936
BALUL CAVALERIEI
Costumat - necostumat - mascat

ULTIMA ORĂ

Linia dreaptă a politicei externe românești

Importanta declarație a M. S. Regelui

Ieri, M. S. Regele a declarat ziarului „Petit Parisien", următoarele:

„Politica noastră externă urmează o linie dreaptă. Se pot constata uneori mici variante. Ele nu ating nici decum sensul credințelor și înclinărilor noastre, cari rămân neschimbate.

„Devierile dacă s'ar produce, noi am găsi mijloacele să le canalizăm așa aum trebue să fie canalizate. Voi veghea Eu însumi la menținerea acestei linii drepte și astfel ea va fi totdeauna păstrată".

*

O declarațiune tot atât de importantă a făcut ieri Regele și ziarului „L'Intransigeant".

Iată părțile esențiale:

— Imi lipsesc cuvintele pentru a-mi exprima impresia ce mi-o face Parisul. Nu uit trecutul care răsare din toate răspântiile acestui oraș.

Promit a reveni la d-stră. Și eu îmi țin făgăduiala.

Amiciția franco-română e unul din elementele esențiale ale politicei noastre. Politica României e directă, și e caracterizată de continuitate. D. Titulescu reprezintă de 18 ani politica noastră externă. Doresc însă ca Franța să fie mai mult prezentă în București.

*

Intr'o altă declarațiune făcută ziarului „Figaro", M. S. Regele a spus că:

Solidaritatea franco-română este absolută, și o vom completa prin legături economice. Propaganda pe care o fac concurenții, trebuește combătută pas cu pas.

Distincție pentru Rege

Președintele Lebrun va înmâna astăzi Regelui Carol înaltul ordin „Medalia militară"; e cea mai mare distincție militară franceză; și dintre Suveranii străini n'au avut-o decât regii George al Angliei, Albert al Belgiei și Alexandru al Jugoslaviei.

Prezentarea decorațiunii se va face în cadrul unei fastuoase parăzi militare.

Tratativele financiare

D. Regnier ministrul francez de finanțe, a avut ieri o întrevedere cu d. Victor Antonescu, ministrul nostru de finanțe. Cu acest prilej au fost încheiate și parafate clauzele acordului economic-financiar, între cele două țări.

Jaf prin sistemul „grant" în cartierul Gării

D. Const. Vlad din Galați, mergând dela gară în spre oraș, a fost acostat de 3 indivizi, cari au reușit să-l jefuiască prin sistemul „grant".

Unul din pungași a fost arestat. El se numește I. Dimitriu din str. Uzinei 56.

FURT.—Un furt de obiecte casnice s'a comis astă-noapte la locuința d-lui I. Lupman din str. Sf. Lazăr 95.

ARESTĂRI.— Au fost arestați indivizii I. Tăutu din str. Aurel Vlaicu 56, urmărit cu mandat și Malca Cuperman din str. Brândușa 33, învinuită de furt.

Arestările senzaționale dela Chișinău

Isprăvile administratorului financiar - Rolul unor domnișoare

Chișinău 5.—Arestarea administratului financiar Andriade și a controlorilor fiscali Bandac, Lenghieru și Golubaș, a produs enormă senzație în localitate.

Mandatele de arestare a acestor patru funcționari superiori, au fost emise pentru *fapte în acte publice și luare de mită.*

Un public imens a așteptat în fața tribunalului hotărârea justiției.

Precum se știe, arestările au fost operate în baza declarațiunilor scrise ale unor morari, care au afirmat cui au dat bani și pentru care serviciu.

Aseară d. prim-procuror G. Ionescu a cerut telegrafic ministerului de finanțe suspendarea celor patru funcționari arestați.

*

Ziarul „Basarabscaia Poșta" publică următoarele amănunte interesante, care trebuesc verificate:

„Ușile cabinetului d-lui ad-tor financiar Andriadi erau deschise numai pentru anumite domnișoare.

Intr'o zi o tânără fată a cerut proprietarului unui magazin de manufactură să-i dea stofă pentru palton. D. administrator financiar va achita nota.—a susținut domnișoara.

„Comerciantul a refuzat însă și peste o jumătate de oră trei agenți fiscali au efectuat o percheziție, luând cu ei toate facturile și registrele.

„Incidentul a fost aplanat în cele din urmă. Stofa pentru palton a fost trimisă acasă, domnișoarei.

„D. Andriade a luat cu chirie împreună cu alți doi funcționari fiscali, un imobil pe str. Cahul. Acolo erau primite domnișoarele și acolo se cheltuiau sume mari de bani.

In jurul dramei amoroase din cartierul gării

D. Gh. Stănciulescu, șeful circ. 1 de poliție, a continuat în tot cursul zilei de ieri, cercetările cu privire la încercarea de sinucidere a artistei-acrobate Maria Coșată. După cum am relatat, ea s'a împușcat cu un revolver în regiunea inimei.

Bucureșteanul Const. Crăciun, care se afla în aceiaș cameră cu sinucigașa în momentul când s'a petrecut drama, a fost eliberat.

Revolverul cu care s'a împușcat Maria Coșată nu a putut fi găsit nici până în prezent.

Starea victimei s'a ameliorat simțitor astă-noapte.

O d-șoară condamnată pentru ultraj

Consiliul de război din localitate a condamnat azi dimineață pe d-ra Jeanetta Scheifer din Cernăuți la 15 zile închisoare pentru ultraj și pe tânărul Gh. Piaiciuc din Cernăuți, la 15 zile închisoare pentru port ilegal de uniformă.

Consiliul a achitat pe frunțașul Ion Alucoaiei din reg. 7 Călărași, trimis în judecată pentru rănire prin imprudență. Militarul a fost apărat de d. sb. lt. Hajdău din reg. 2 Ante-Aerian.

Intâmplări fenomenale

Intr'o stație de cale ferată

Buc. 5 — Șeful stației Kalinderu (de pe linia Slatina-Piatra Olt) a înștiințat că, de câteva zile, i se întâmplă lucruri fenomenale.

Astfel din tavanul dormitorului cad mereu picături de sânge. Deasemenea în timpul nopții e bombardat cu pietre. Dimineața găsește pietre în pat.

Postul de jandarmi cercetează, spre a vedea dacă nu-i vorba de farsa unor indivizi.

Corpul prințesei de Wied

va fi transportat în Germania

Bacău 5.—La domeniul său Fântânele (jud. Bacău), a încetat din viață prințesa Sofia Elena Cecilia de Wied, soția văduvă a fostului prinț-domnitor al Albaniei, și nepoată a reginei Elisabeta (Carmen-Sylva).

Corpul va fi transportat și inhumat în cripta castelului Lichtenstein din Germania.

Slujba funebră și îmbarcarea corpului în tren, se va face mâne Joi. Va asista și d. ministru Cancicov care și-a anunțat sosirea la Bacău.

Brutarii fac mereu presiuni

pentru a goli buzunarele populației

Aseară la Primărie, d-nii Osvald Racovițză și Ionel Frühling au luat contact pe rând cu reprezentanții morilor și cu delegația sindicatului brutarilor.

Morarii au arătat că grâul deși a ajuns la un preț exorbitant, nu are totuș tendință de urcare (ceia ce nu se verifică pe piață).

D. Chiuca a precizat că — în condițiunile actuale brutarii nu mai pot lucra și sunt dispuși să depună autorizațiile în bloc (iar primăria face bine să le anuleze—adăogăm noi).

D. Ionel Frühling a prezentat date din alte orașe. Pe alocuri pâinea e mai ieftină decât la Iași, cu câte un leu la kgr. In alte părți, într'adevăr pâinea albă,—dar de un kgr.—se vinde cu 9 lei. La noi pânea e numai de 800 grame, deci cea mai scumpă, ...și mai proastă.

Nu s'a luat nici o hotărâre definitivă, d. Osvald Racoviță urmând a aviza în câteva zile.

Cazul impresionant

al unui copil vagabond

A fost înaintat poliției copilul Ion Isare în etate de 10 ani, din com. H... jud. Iași, găsit vagabondând pe str. Socola.

La chestură i s'a luat un interogator. Băiatul a început să plângă și a declarat, că e orfan și nu are cu cine să se întrețină. Intr'adevăr are rude înstărite, dar acestea nu vor să-l îngrijească.

Acum vreo două săptămâni a plecat la ară, undă a cerșit pe stăzi.

Polițiștii, mișcați de această impresionantă spovedanie, au hotărât să intervină la comisiunea de asistență socială pentru ajutorarea copilului.

Informații

x Ministerul de interne a aprobat ca postul de radio-difuziune de 20 kilovați, care a funcționat la Bod, să fie instalat la Chișinău. Probabil că postul va fi instalat la primăvară.

Astfel acțiunea Iașului pentru aducerea acestui post de radio în capitala Moldovei, a rămas fără rezultat. Toată lumea recunoaște însă că Iașul cu universitate, conservator, teatru și alte instituții culturale superioare, ar fi putut furniza programe mai complecte de radio decât Chișinăul.

Nu știm dacă greșala încă n'ar putea fi reparată.

x *Neînțelegerea din organizația naț-țărănistă dela Roman e departe de a se fi aplanat.*

Partizanii d-lui ing. Hoisescu au trimis un memoriu la București prin care declară că nu recunosc șefia d-lui Ernest Ene, —șefie proclamată ilegal, de către o minoritate a membrilor.

Urmează ca centrul să se pronunțe.

x Mâine *Joi 6 Februar* ora 6 jum. p. m. va avea loc *la biserica Sf. Ilie* a treia conferință din anul acesta.

Va vorbi Părintele Profesor Universitar și cunoscut literat *Gala Galaction* (Gr. Pișculescu) despre „un scriitor creștin". Corul bisericii Talpalari sub conducerea d-lui avocat Ionel Țincoca va întreține auditorul cu frumoase bucăți religioase.

x „*Mozaic Sentimental*" este titlul volumului de poezii lirice și filosofice al d-lui Fulger-Dan, pseudonimul unui tânăr literat ieșan.

Lucrarea va apare în curînd într'o editară locală și acela care îi cunosc conținutul, afirmă că va fi apreciată de cetitori.

x Soții Iosif și Teresa Gaube din Tg.-Frumos, au acționat în judecată pe d. I. Tibacu din acea localitate, pentru neplata sumei de 100 mii lei.

x Comitetul de pregătire al „Balului Presei" este convocat în ședință pentru astă seară la ora 7.

Comitetul „Sindicatului ziariștilor profesioniști", ține ședință la ora 8 jum.

x Pentru Hamișa-user, aprovizionați-vă cu fructe orientale de la Fr. Pogor, care sunt cei mai bine asortați.

x *Ziarul „Caradașca"* afirmă că o muncitoare textilistă Manea Boșoaia, a fost cercetată la poliție și lovită de un polițist, cu piciorul în abdomen. Prin aceasta, i s'a provocat o hemoragie internă, iar viața bietei femei ar fi în primejdie.

Desigur, cazul trebuește anchetat, pentru a se afla adevărul.

x Eri s'au protestat la portăreii Iași polițe de circa 230.000 lei, a unei distinse doamne din elita Iașului.

x Fabrica „Olea" din Iași a fost vândută prin licitație publică de Trib. comercial local, cu 1.450.000 lei d-lui St. Negruți, creditor urmăritor cu suma de 4 milioane lei.

Eri d. av. Curea a depus prețul adjudecării definitive.

x DONAȚIE.—*D. Solomon Rozenblum*, cunoscutul comerciant din localitate, a donat copiilor orfelinatului evreesc 12 perechi de pantofi și ghete și 56 pulovere.

Direcțiunea orfelinatului aduce pe această cale mulțumiri inimosului donator.

x In ședința de eri a Asociației funcționarilor particulari de Birou și Bancă, s'a hotărât lansarea unui manifest către întreaga funcționărime ieșeană, pentru a-i cere solidarizarea tuturor grupărilor în vederea luptei pentru satisfacerea revendicărilor funcționărești la casa asigurărilor sociale.

Informații

x **Vinuri naturale, bune și ieftine găsiți la Fr Pogor.**

x Comitetul festiv, care organizează balul spaniol în folosul Spitalului Israelit, lucrează de zorin sala Orfelinatului Evreesc din str. Mârzescu pentru punerea la punct a decorațiunilor.

Va fi cel mai frumos bal al sezonului.

x **Trafandale și bunătăți comestibile, cu prețuri ieftine, la Frații Pogor.**

x **Laboratorul de analize medicale, chimice și microscopice Dr. Ratianu** autorizat de Minist. Săn. Publice, execută analize complecte de urină, spute, secrețiuni, etc. precum și orice analize ce interesează industria, comerțul și higiena alimentară. Iași, Cuza Vodă 48.

DOCTOR
SOLO SCHREIFEL
Specialist în Boli de piele Venerice, syfilis
Diagnostic precoce al syfilisului prin examenul ultramicroscopic
Diathermie
Raze Ultra Violete
consultații și tratamente
7—10 dim. și 2—9 seara
Str. Anastasie Panu 70
(vis-a-vis de Palatul Administrativ)

Ministerul Sanatații și Ocrotirilor Sociale

Epitropia generală a Casei Sf. Spiridon din Iași: Aduce la cunoștința generală că în ziua de 6 Februarie 1936, ora 11 jum. se va ține licitație publică cu oferte închise în Cancelaria Epitropiei din Iași str. I. C. Brătianu No. 144, pentru vânzarea spre exploatare a următoarelor suprafețe și parchete de păduri:

1) Pădurea Blăgești, com. Blăgești jud. Bacău, suprafața de 37 ha. 3350 m. p. din seria „Imașuri".

2) Pădurea Chițcani, com. Puntișeni, jud. Tutova, parchetele No. 11 și 12 în suprafață totală de circa 13 ha.

3) Pădurea Dumbăta, com. Votrișoaia jud. Făciu, parchetele No. 1 și 2 în suprafață de 21 ha. 6417 m. p.

4) Pădurea Bodești - Precistei, jud. Neamț, parchetele No. 3 și 4 în suprafață totală de 60 ha. 7300 m. p.

Licitația se va ține în conformitate cu Legea Contabilității publice și a Oficiului Central de licitații.

Garanția va fi de 5% în numerar sau în efecte garantate de stat la cursul zilei.

Caetele de sarcini și ori ce alte informațiuni se pot vedea la Serv. Silvic Central al Casei, între orele 9—13 în fiecare zi de lucru.

D. Maniu pus din nou sub cenzură

de către d. Mihalache

Buc. 5. — Se știe că d. Iuliu Maniu trebuia să vorbească Duminecă, la întrunirea electorală naț-țărănistă dela Deva. A intervenit însă d. Mihalache și a comunicat d-lui Maniu că o cuvântare a d-sale —așa cum a anunțat că o va face—n'ar fi oportună.

In consecință, d. Maniu a renunțat să mai vorbească la Deva. In schimb a înștiințat că va vorbi la ședința comitetului executiv, când își va spune punctul de vedere și va discuta tactica partidului.

*

D. Virgil Madgearu pleacă astăzi la Viena, unde va sta numai două zile.

Se aplanează conflictul Inculeț-Bebe Brătianu

Buc. 5.— D. Dinu Brătianu a sosit în Capitală și a avut întrevederi cu d-nii ministru Victor Iamandi și Bebe Brătianu secretar general al partidului. S'a discutat în special conflictul dintre d-nii Inculeț și Bebe Brătianu.

In cercurile liberale se crede că conflictul va fi aplanat astăzi, cu prilejul solemnității inaugurării noului local al ziarului „Viitorul".

Paza Iașului

Patrule speciale de polițiști

vor controla cartierele orașului

In ultimul timp s'au comis numerease furturi în orașul nostru. Din constatările făcute de polițiști, reiese că majoritatea acestor spargeri sînt săvârșite de borfași ocazionali.

Aceștia vin din diverse unghiuri ale țării, spre a căuta de lucru la Iași. Criza se resimte însă și aici, așa că indivizii în cauză neavând cu ce să se întrețină, se apucă de furat.

Pentru curmarea acestei stări de lucruri, poliția a luat o serie de măsuri severe.

Incepând de astă-seară, echipe speciale de agenți conduși de comisari vor cutreiera cartierele ieșene, arestând pe toți cei găsiți suspecți sau fără acte. Un însemnat ajutor îl vor da și jandarmii, cari vor însoți echipele de polițiști.

Elevii hoți de la București

Buc. 5 — In legătură cu banda de elevi hoți, s'a stabilit că în bandă se aflau 30 elevi de la liceul „Matei Basarab" și fete de la școala „Avântul cultural".

Banda dădea lovituri la garderoba Teatrului Național și în alte părți.

Dela liceul „Matei Basarab" au fost eliminați 25 băeți, între care și fiul subdirectorului.

O familie asfixiată

Chișinău 5. — Acum două luni comisionarul Goldiș din Chișinău a fost asasinat de comisionarul Berengold.

Ieri cei cinci membri ai familiei Berengold au fost găsiți asfixiați în locuința lor din str. Diaboșevskaia, Starea lor e destul de gravă.

Până acum nu s'a putut afla dacă e vorba de un accident sau de o încercare de sinucidere, dat fiind faptul că în urma arestării capului familiei, membrii acestei familii rămâneseră muritori de foame.

CAZ DE DIVORS

„Insulte grave" de natură specială

O interesantă acțiune de divors s'a introdus la Trib. local.

D-na Elena Niță, din Șetrăria Țiganași a cerut despărțirea de soțul ei Ion, azi domiciliat în Petrăria și în vârstă de 26 ani.

Motivele divorțului sunt „insultele grave", prin aceia că după 3 luni de la căsătorie, femeia e încă... virgină. In cererea depusă, soția arată că ulterior căsătoriei a aflat că soțul ei sufere de un defect fizic, rezultatul unui accident.

Din cauza acestui accident, bărbatul este în imposibilitate să-și îndeplinească intimitățile conjugale.

Femeia a depus și un act medico-legal, cum că e virgină.

Incendiu pe str. Tăetoarei

Un incendiu s'a declarat aseară la locuința d-lui Bercu Aron din str. Tăetoarei 18. Focul a luat naștere dela o sobă defectă și amenința să ia proporții. Printre locatari s'a produs panică. Unii din ei și-au scos lucrurile în stradă.

Pompierii au stins focul.

Agresiuni

D-na Haia Caufman din str. Broscărie 35, s'a plâns justiției că a fost victima unei agresiuni din partea d-lui Aron Meier din aceiaș stradă.

Tot pentru agresiune a reclamat parchetului Naftule Dascal, din str. Barbu Lăutaru 27 pe Leiba Țin din str. Vântu.

Deasemeni a reclamat Natalia Musteață din str. Virgiliu 3, pe concubinul ei Mihai Simicescu cu domiciliul în str. Vântu.

Parchetul a dispus cercetarea reclamațiunilor.

CUMPĂR
AUR *de dinți, etc. argintării*
cumpărător direct
Str. Brătianu Nr. 82
vis-a-vis de str Mărzescu

Pentru sănătatea ochilor Dvs., adresați-vă numai magazinului de specialitate

Optica modernă ARGUS
IAȘI—LĂPUȘNEANU 43
vis-a-vis de Hotel Palace
Calități superioare
Mari reduceri de prețuri

Dr. Tzaicu
Chirurgie, Gynecologie
Operează dimineață
Cons. între orele 3—5 zilnic a Sanatoriul Iași, Carol 20

Unturadepește
proaspătă dela cea mai mare casă HEINRICH MAYER, importat direct
de Farmacia Dr. D. Beceanu
La cerere se prepară... cu fosfor, mercur...

ANUL XXXII No. 8648

ABONAMENTE

Lei 350 . . . . pe un an
„ 180 . . . . „ 6 luni
„ 90 . . . . „ 3 „
„ 1000 . . Instituții publice

ATELIERELE TIPOGRAFICE
IAȘI. — STR. LAPUȘNEANU 37

Telefoane { Redacția 391 / Administrația 394 / Serviciul de noapte 367

OPINIA

Ziar popular cotidian

VINERI 7 FEBRUARIE 1936

PREMII GRATUITE
Seria 64-3 || Bon No. 42
LA RĂCELI DĂ-LT

Lovitura brutarilor

Ieșenii vor plăti 11 lei și 26 bani kilo de pîine

Se spune că mâine, poimâne, vom plăti cu 9 lei pîinea de 800 grame. Nu-mi vine a crede. Nu concep că buna credință a dlor Osvald Racoviță și Ionel Frühling să fie înșelată de cei interesați.

In ziarul nostru dela 20 Noembrie 1935 am scris un articol intitulat *„Cartelurile și sperțarii"*, alăturând un tablou prin care dovedeam specula cu pâinea. Eri Mercuri 4 Februarie am văzut publicate în toate ziarele din București articole absolut la fel, în chestia scumpirei pâinei. Aceste articole au fost publicate cu titlurile: „Problema pâinei la Buzeu", „Chestiunea pâinei la Bârlad". *„Cetățenii vor avea pâine de un kilogram"*, Sancționarea primarilor abuzivi", etc. „Opinia" se poate mândri că la 20 Noembre 1935 a studiat în fond chestiunea pâinei așa cum au făcut-o ieri ziarele din București.

Reproduc hotărârea consiliului comunal al orașului Buzău din 31 Ianuarie 1936: **„Pâinea de un kilogram fără nici o toleranță, se va vinde cu lei 9 kilogramul.**

Repet că nu'mi vine a crede că dnii Racoviță și Frühling să permită vânzarea cu 9 lei a unei pâini de 800 grame. De ce? Să socotim:

O sută de grame fac 1 leu și 13 bani. Deci noi ieșenii vom plăti 11 lei și 26 de bani pentru un kilogram de pâine.

Era rău când era numai cartelul brutarilor; este foarte rău astăzi când este și trustul morarilor. Ce ne vom face mâine când morarii se vor înțelege cu brutarii, sub prezidența autorităților?

Dacă nu cumva s'au și înțeles...

V. TEODOREANU
profesor

Conflictul de la Mitropolia Basarabiei

Se cunosc împrejurările care au provocat conflictul dela mitropolia Basarabiei. In prezent mitropolitul Nicodem al Moldovei încearcă și speră să aplaneze neînțelegerile.

Cliseul nostru îl înfățișează pe *mitropolitul Gurie al Basarabiei*, înconjurat de membri ai adunării eparhiale.

Să se suprime brutăriile murdare!

„Localurile de brutărie necorespunzătoare, neaerate, murdare; în camerile de depozit și de frământat,— lucruri necurate ca: rufe, încălțăminte plină de noroi, ciorapi, obiele, obiecte străine în dulapurile de pîne, ce transmiteau pînei un miros specific.

„Mai toate camerile de frământat și de depozit, transformate în dormitoare, iar lucrătorii dormind îmbrăcați, în promiscuitate" (din raportul dlui prof. dr. Bălteanu).

Iată cum se prezintă atelierile dlor brutari, care pretind scumpirea pînei.

Iașul n'are nevoe de asemenea pitării-closete. **Să fie suprimate!**

Avem prea puțini consumatori

Nevoia de a ridica pătura țărănească. Negustorimea și statul țărănesc

Un merit al organizației A. C. I. din localitate este că, organizând consfătuiri săptămânale, a reușit să suscite chestiuni importante ce interesează economia generală a țării. Punându-se chestiunea localității așa cum se aplică astăzi, d. N. Gheorghiade a arătat că această problemă este o plagă a comerțului, industriei și a consumului în general.

Nu avem consumatori. Pentru aparatul nostru de producție și de rulare a produselor, avem massa amorfă și primitivă a unei țărănimi ce este ținută, într'o complectă devalorizare a muncii ei. Este inadmisibil ca într'un stat de 19 milioane de locuitori, numai circa 3 milioane să fie în stare să consume ceia ce progresul civilizației ne-a pus la dispoziție ca element de consum și confort.

Iată de ce formula „Statului țărănesc" nu devine nici un pericol pentru orașe, ci din contra, este cea mai bună garanție pentru redresarea lor, întrucât o țărănime ridicată din punctul de vedere al capacității de consum ar fi suportul cel mai viu al bunei desvoltări a economiei orașelor.

Desigur că d. senator N. Ghnorghiade vine să repete ceia ce formează în lumea întreagă noul aspect al problemei muncei și ceia ce afirmă și doctrinari statului țărănesc.

Meritul d-lui senator N. Gheorghiadi, este însă acela, că în mijlocul comercianților și industriașilor, deci a celor mai tipici orășeni, pune formula ridicări țărănimei, solidarizând la această teză tocmai pe aceia cari la prima vedere ar părea că trebue să-i împotrivă.

LAMAR

Fasciștii italieni pentru revizionismul maghiar

Agenția „Observator" din București transmite:

„In orășelul Terni din Umbria, secretarul partidului fascist d. Santoni, a ținut o conferință revizionistă cu titlul: *„Prietenii noștri Maghiari, și Trianonul"*.

Oratorul a arătat că Ungaria nu poartă deloc vina declanșării războiului mondial, iar tratatele de pace au procedat în modul cel mai nedrept cu această țară, ciuntându-i două treimi din teritoriul ei istoric de o mie de ani. Trianonul e o nedreptate strigătoare la cer și această injustiție va trebui reparată, pentrucă nobilul popor maghiar nu-și va uita niciodată lozinca dureroasă: „Nem, nem, soha! Nu, nu, niciodată!"

Aducem aceste cuvinte la cunoștința remânilor care se prăpădesc de dragoste pentru politica d-lui Mussolini.

Din toată lumea

Fraude și sinucideri

Un cetitor ne comunică o observație destul de dureroasă. El ne scrie că de aproape trei luni de zile (exact, dela 12 Noembre 1935 și până astăzi), urmărind regulat gazetele, a găsit în fiecare zi, dar absolut în fiecare zi, cel puțin câte o nouă fraudă și câte o nouă tentativă de sinucidere în diverse colțuri ale țării.

Remarca aceasta, pe care o socotim exactă (fiindcă poate fi), denotă că în timp ce potentații strâng averi din fraude, oamenii necăjiți sânt nevoiți să recurgă la gesturi disperate.

Se poate oare o constatare mai tristă?

Președintele econom

D. Alcala Zamora, președintele Spaniei, e un model de om econom. Astfel, din lista sa civilă pe anul 1935, el a restituit ministerului de finanțe suma de 130.481 pesetas, pe care a reușit s'o economisească, deși, ca orice particular, a plătit fiscului impozite de 45.621 pesetas.

Dealtfel în fiecare an d. Alcala Zamora a dovedit că una ce i se acordă, este prea mare pentru viața sa modestă. De când e președinte al Spaniei, a restituit statului suma de 1.299.870 pesetas.

Un șef de stat într'adevăr econom!

Gorki scrie

In ultimul timp celebrul scriitor rus Maxim Gorki a renunțat la activitatea politică, reluându-și ocupațiile literare. Rezultatul a fost un roman intitulat „Klim, copilul", care, constituie prima parte dintr'un vast roman de câteva volume.

Klim, eroul principal, face parte dintr'o familie burgheză îndestulată, pe care Gorki o zugrăvește în culori destul de simpatice. Se constată astfel că în timp ce subt regimul țarist Gorki scria despre vagabonzi și oprimați, acum subt Soviete se ocupă de burghezi.

E interesant!

Chirurgul lui Hitler și colegul evreu

Renumitul chirurg din Berlin profesorul Ferdinand Heymann a murit zilele trecute, în urma unui șoc nervos. Heymann fiind evreu, a rămas fără servitoare dela 1 Ianuar, din pricina legii naziste care interzice evreilor să angajeze personal arian. Nevasta profesorului, femeie suferindă, trebuia să muncească peste puterile ei. Heymann s'a enervat într'atât din această cauză, încât a avut un atac de nervi și a sucombat.

La înmormântare a asistat și profesorul Sauerbruch, chirurgul care-l consultă pe Hitler.

Deși fruntaș nazist, Sauerbruch a condus până la cimitir pe colegul evreu și în fața mormântului a relevat calitățile deosebite ale defunctului.

Cazul este mult comentat în Germania.

Usturoiul și sîngele

La Paris, subt președinția doctorului Past, s'a înființat o ligă care face propagandă pentru... usturoiu. Medicul francez și colaboratorii săi susțin că usturoiul are o influență excelentă asupra sîngelui și constituie un admirabil auxiliar pentru cei ce sufăr de boli ale aparatului circulator.

In consecință se recomandă chiar oamenilor perfect sănătoși să consume cît mai mult usturoi.

Medicul din Paris prescrie cum trebuie urmată „cura de usturoi", dar nu spune cum poate fi înlăturat gustul neplăcut după mîncare!

Zece milioane pentru 6 cîni

Bogătașul Emil Bindthaler din Budapesta, sucombând zilele trecute, și-a lăsat întreaga avere celor șase câni, pe care-i iubea nespus de mult. Prin testament mai fixează un salar important servitorului Peter Kiss, care va îngriji de animale.

Averea lăsată se ridică la 250.000 pengoe, adică zece milioane lei. Așa că cei șase câni vor putea trăi destul de bine!

Cetiți în corpul ziarului

Pregătirile pentru „Luna Iașilor"

Regele și tronul Angliei

Poporul englez dorește o regină

După un sfert de secol

Cu prilejul funeraliilor regelui George V, s'a evocat și înmormântarea regelui Eduard VII al Angliei, care a avut loc acum 26 ani. Asistenții de atunci au păstrat amintirea unui spectacol unic.

In cortegiu au fost văzuți atunci regele George V al Angliei, Kaiserul Wilhelm al Germaniei, regele Alfons XII al Spaniei, Albert I al Belgiei, țarul Ferdinand al Bulgariei, regele Manuel al Portugaliei, regele I al Greciei, arhiducele Franz Ferdinand (victima dela Sarajevo), prințul moștenitor al Turciei, ambasadorul țarului Rusiei...

Săptămâna trecută, la înmormântarea regelui George V, cosciugul era urmat de regii Carol al Romîniei, Cristian al Danemarcei, Leopold III al Belgiei și Boris al Bulgariei.

Germania, Spania, Portugalia, Turcia, Rusia și Austria n'au mai fost reprezintate de capete încoronate.

Comparația între cele două cortegii, distanțate de 25 ani, a exprimat concret importantele schimbări politice înregistrate în Europa în ultimul sfert de secol.

Trei coroane

Tot cu prilejul înmormântării s'a constatat că regele Angliei posedă trei coroane: coroana regală a Angliei, coroana imperială a Marei-Britanii și coroana imperială a Indiilor.

Cele trei coroane au fost așezate deasupra sicriului, formând obiectul de admirație al tuturora. In special coroana Marei-Britanii, lucrată din aur și câteva mii de diamante, este de o rară frumusețe. Ea va fi păstrată în caseta palatului regal până la încoronarea noului rege Eduard VIII, eveniment ce se va produce în anul 1937. Până atunci națiunea engleză va păstra doliul în memoria regelui George.

Doliu impresionant

Și doliul în Anglia se păstrează în chip cu totul impresionant. Nu vezi pe stradă decît rochii și haine negre. Toți bărbații poartă crăvăți negre. Magazinele au vîndut într'o singură zi toate crăvățile de această culoare.

Toate vitrinele sînt drapate în negru. Doliul e atât de general, încât apare în cele mai mici detalii. Astfel cămășile curățite la spălătoriile chimice sînt retrimise clienților, cu butoni negri la guler și manșete. Iar debitanții vînd țigările învelite într'o banderolă neagră.

Regele celibatar

Cu tot acest doliu, poporul englez se gîndește de pe acum să capete o regină. Noul rege Eduard VIII, după cum se știe, nu-i căsătorit.

REGELE EDUARD AL VIII-LEA

De 176 ani Anglia n'a mai avut un Suveran celibatar. In anul 1760, regele George III s'a urcat pe tron fără a fi însurat. Legenda spune că George III, când era prinț de Wales, s'ar fi căsătorit în secret cu o fată de o rară frumusețe, anume Hannah Lightfoot, fiica unui țesător. Dar faptul nu e precis.

Ceiace-i sigur, este că după un an de domnie, George III s'a însurat cu sora ducelui de Meck enburg-Strelitz, cu care a avut 15 copii (nouă băieți și șase fete).

Celibatarul s'a răzbunat...

Actualul suveran

Actualul rege Eduard VIII se va căsători și dânsul, acum după urcarea pe tron? Iată întrebarea care preocupă în mod deosebit poporul englez.

Pe când trăia regele George V, națiunea era surprinsă de celibatul dârz al prințului moștenitor. Defunctul suveran a depus toate insistențele pe lângă fiul său, spre a-l determina să se însoare, însă n'a reușit.

Unii afirmau că moștenitorul tronului, ca și pe vremuri George III, ar întreține o legătură burgheză. Alții susțineau că prințul ar fi misoghin. In sfârșit alții pretindeau că moștenitorul Angliei, deși om de societate, căruia îi plac dansurile, cântecele, concursurile sportive și reuniunile vesele, era totuș timid și stângaci în fața femeilor.

Continuarea în pagina 2-a

Iarna caldă și influența ei asupra organizmelor tinere

de dr. L. Cazac-Averbuch

Se poate că la apariția acestor rânduri să avem un început de iarnă autentică. Totuși, efectele fiziologice ale unei toamne neobișnuit de lungi nu vor dispare după primele zile cu temperatură zăzută mult sub zero.

Ar putea să pară paradoxală afirmația că un număr mare de zile bogate în soare, ar putea să aibă o influență patologică. Practica arată totuși că în aceste zile de primăvară timpurie (respectiv, de toamnă târzie), oamenii devin prea senzibili și nervoși. Nu există încă nici o explicație teoretică unanim recunoscută. Se presupune că aceste fenomene meteorologice neobișnuite schimbă corelația normală în activitatea organelor cu secrețiunea internă. Omul devine mai senzibil și trăește mai adânc atât bucuria cât și tristeța. Conflictele obișnuite cu mediul înconjurător pot lua proporții mult mai exagerate, din cauza slăbirei simțului realității. Starea de depresiune și în același timp de sensibilitate și excitabilitate exagerată duce de multe ori la sinucidere.

In greaua problemă a creșterei copiilor de astăzi se accentuează câteva probleme și fapte care nu pot să nu fie relevate.

Copii mari

Starea de dezorientare morală și de imposibilitate, de a canaliza în mod rațional energia și instinctele, care se observă la mulți în plină criză de creștere, a devenit la unii și mai accentuată.

Lipsa patinajului și a jocurilor cu zăpadă a fost greu resimțită de această categorie de tineri. Mulți părinți afirmă că copiii lor au crescut mult.

Bine înțeles, e vorba de de vrâste când copii cresc în lungime. Pare se, că în unele cazuri într'adevăr această afirmație este întemeiată. Lipsa de poftă de mâncare și stări de ostenie se relevă în toate cercurile. „Tonicele" ajută prea puțin; ele de multe ori mai agravează starea de neliniște în care se zbat mulți copii, mai ales în pragul pubertății. Și tocmai în această perioadă copiii, după părerea unor autori serioși sunt expuși la tuberculoză.

In ce privește școala, rolul pedagogilor într'adevăr este foarte greu. *Capacitatea de lucru a elevilor* în majoritatea cazurilor, n'a crescut deloc în această vacanță. Acei care vor căuta să lovească cu severitate și note rele, se vor lovi de organisme istovite, care vor pierde definitiv atracția pentru carte și de tot ce se predă în școală. Numai printr'o colaborare rațională între profesorii, părinți și medici școlari se vor putea preveni la timp multe drame, dacă nu chiar catastrofale (cred că nu exagerez!)

Copii mici

La cei mici se observă în primul rând o creștere a numărului cazurilor de tetanie.

Dealtfel, acest fenomen este cunoscut demult. Raibdeau Dumas a relevat cu mulți ani în urmă că în luna Ianuarie un vânt cald de sud dă semnalul unui fel de epidemie de crampe și spasme. Lipsește încă explicația teoretică, dar statistici serioase arată că în acest timp la majoritate crește excitabilitatea nervilor periferici.

Drept urmare a insuficienții de calciu în sânge, copilul pierde liniștea sa obișnuită. Somnul devine neliniștit, sculările are de multe ori forme de explozie. Predispoziția aceasta la spasme trece de multe ori neobservată.

Este însă suficient survenirea unei cauze care epuizează (de exemplu, o boală mai grea) și deodată ne trezim cu convulziuni, leșinuri și alte fenomene de tetanie. In ultimul timp au apărut pe piață

Continuarea în pagina 2-a

DURERI DE CAP FEBRĂ **TESTA** ANTINEVRALGIC NEÎNTRECUT **TESTA** DURERI DE DINȚI RĂCELI

TEATRUL CINEMA SIDOLI
Duminică 23 Febr. Ansamblul
Corăscu
un singur spectacol cu savuroasa comedie
„Liga Națiunilor se amuză"
BILETELE LA BRAȘCU

Vinul Tonic nutritiv
al Farmaciei Curței Regale Frații Dr. Konya
Conține principiile active din Kola și Coca, quarana și cacao în vin de Malaga.
Se recomandă în:
Surmenaj fizic și intelectual; lipsa de poftă de mâncare, anemie; debilitate; convalescență; afecțiuni cardiace și maladii nervoase, ca tonic și reconstituant.
Depozit general: Farmacia Curței Regale
Frații dr. Konya S-sor Dr. Grozea Iași
Unde nu se află se trimite cu ramburs prin poștă

Zi la ROXY 2 filme mari premiere în Iași
Tot orașul vorbește
O puternică realizare cu ED. ROBINSON
Al doilea film **Parada albă**
Micky Maus și Pathe Nathan complectează programul

Toată lumea este fotogenică la STUDIO GUSTY

DOCTOR
A. SOCOLOVSCHI
f. asistent la Spit. Colentina
Specialist în boli și operațiuni de **NAS, GÂT și URECHI**
Inhalație cu ozon (electr.) electroterapie, raze, înaltă frecvență
Cons. $8^1/_2$–$9^1/_2$; 12–2; 4–7
Iași str. Cuza Vodă 42

Dr. S. Streiff
fost asistent al Clinicelor urinare din Viena și Berlin
Specialist în Boli și Operații Genito-urinare
(Rinichi, Beșici, Prostată, Genitale)
Cistoscopie, Uretroscopie
Cons. 3–8 p. m.
Iași, Str. A. Panu 7
(lângă Școala Steaua)

PENTRU SĂNĂTATEA VOASTRĂ!!!
VINUL TONIC Dr BECEANU
CURA COMPLECTĂ (TREI STICLE) SE EXPEDIAZĂ ZILNIC ORI UNDE CONTRA RAMBURS 200 LEI
DEP. FARMACIA Dr BECEANU IAȘI

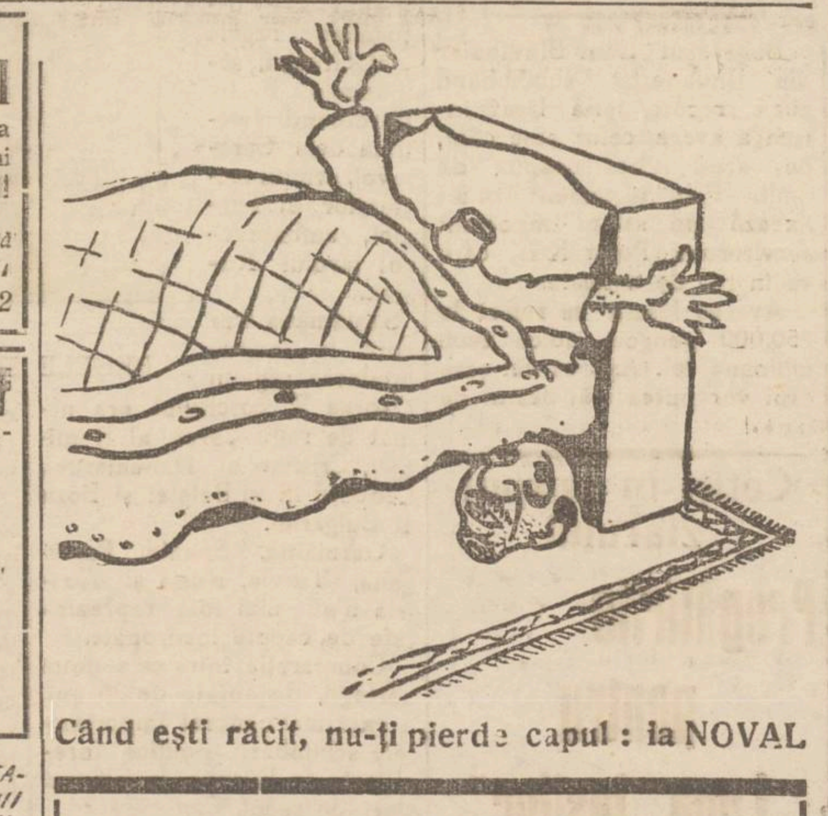

Când ești răcit, nu-ți pierde capul: ia NOVAL

MUȘTAR CU MUST
(DIN RECOLTA NOUĂ)
S'A PUS IN VANZARE LA PRINCIPALELE BACANII ȘI MAGAZINE DE MEZELURI
Dep. G-ral Farmacia Werner-Iași

CINEMA SIDOLI **Astăzi**
DUCELE DE FIER
O realizare monumentală înscenată cu celebrul actor GEORGE ARLISS
Al doilea film
SONATA DRAGOSTEI
cu Evelyne Laye și Fritz Körtner
Complectare: JURNAL SONOR FOX
Supliment la program: FUNERARIILE REGELUI GEORGE V AL ANGLIEI

AZI LA Cinema PHOENIX
cu 8, 10 și 15 lei
Geniul Nebun cu John Barrymore, Boris Karloff, Marian March
Al doilea film
TREI FEMEI și un DIPLOMAT
O comedie hazlie cu simpatica MARTHA EGGERTH
Supliment la program: FUNERARIILE REGELUI GEORGE V AL ANGLIEI

Progresul și Medicina

Nu e multă vreme de când se credea că suferințele sunt terenul ideal pentru desvoltarea faptelor spirituale și că durerile fizice distilează ființa omenească. Știința modernă a azvârlit însă de mult concepția aceasta la vechituri, deoarece s'a adeverit că numai într'un corp sănătos poate trăi o minte sănătoasă. Numai omul scutit de suferință este cu adevărat productiv. Așa se explică de ce remediile cari înlătură durerile și redau organismului sănătatea sunt atât de apreciate și căutate. Un asemenea remediu este Sloan's Liniment, contra gutei, reumatismului, nevralgiilor și sciaticei.

Sloan's Liniment e simpatizat în toată lumea și a căpătat și la noi prieteni trainici și recunoscători.

COMUNICAT

La Sindicatul Proprietarilor Urbani din Iași str. Ștefan cel Mare No. 27, sunt de vânzare formulare speciale pentru acționarea contra Ministerului de Finanțe pentru diferențe de chirii.

Citiți zilnic Opinia

„Cîntarea Moldovei"

Maestrul Vasile Popovici

în plin succes

Ieșenii au putut afla, amănunțit, despre înființarea și imediata pornire la o rodnică activitate, a soc. corale *„Cîntarea Moldovei"*.

Deabea înființată, societatea posedă un cor din 110 persoane. Sala de repetiție este neîncăpătoare pentru coriștii, al căror număr crește necontenit, fapt care îl face pe maestrul V. Popovici să întrevadă succese mult mai mari decât cele proectate.

D-sa intenționând de acord cu d. N. Theodorescu preș. societății, să pregătească un mare concert în Iași și în provincie, a pus în repertor o serie de bucăți noui, cari vor stârni entuziasm printre auditori.

Dintre coriști, în care tineretul subliniează o notă majoritară, fac parte și persoane vârstnice, ceiace aduce o notă de superioritate a amsamblului muzical de sub bagheta maestrului V. Popovici, și chezășia statornicies și prestanței.

In asemenea condițiuni, prevedem un frumos succes soc. corale „Cântarea Moldovei".

Repetițiile și înscrierile cari au loc în fiecare *Luni, Mercuri* și *Vineri* orele 7 seara în sala de repetiție a *Teatrului Național*, naște un admirabil prognostic al roadelor trudniciei maestrului *Vasile Popovici* ca și a colaboratorilor săi, iar concertul pe care îl așteptăm cu vădită nerăbdare, va însemna un eveniment muzical în Iașul culturii.

Obs.

Regele și tronul Angliei

(Continuarea din pag. I-a)

In Anglia, toată lumea a sfârșit prin a se obișnui cu o s'are de fapt, ce părea de neschimbat. Prințul de Wales n'a pierdut nimic din popularitate, dar cum poporul se gândește deobiceiu și la viitor, se puteau zări mai des în magazine și localuri publice fotografiile ducelui și ducesei de York cu copiii lor.

Astfel anii au trecut și prințul de Wales a ajuns rege al Angliei. Viața prințului celibatar a intrat în alt făgaș. Suveranul are răspunderi și trebuie să se gândească și dânsul la ziua de mâine. Nici pentru el, ca dealtiel pentru nimeni în Anglia, nu mai este un secret dorința puternică a poporului de a avea o regină și un moștenitor la tron în linie directă.

Va satisface regele Eduard această dorință? Poporul englez, care-l iubește mult, crede că da.

AVIZ

In curând definitiva expropriere din partea Primăriei la casele A. Braunștein colț str. Săulescu No. 1, fațadă spre Piața Unirei, Din această cauză, vindem diferite parcele, pentru construcție de clădiri.

Deasemenea parcele din curtea caselor noi spre Templul Neuschatz.

A se adresa la Administrația Caselor A. Braunștein, str. Ștefan cel Mare No. 27.

DIN BACĂU

Pe marginea unei expoziții

Zilele trecute s'a închis la Bacău, expoziția de caricaturi a d-lui *I. Oprișan*. Nu a fost o expoziție obișnuită, cu simple figuri redate în câteva linii.

Caricaturile d-lui Oprișan redau în totul, expresia fidelă a figurii, într'un desen foarte original; o amplificare în domeniul technic al acestui gen.

Părăsind vechea școală cu exagerări inutile, D-l Oprișan face o artă psiho-analitică.

Dealtfel, dl. Alex. Cosner doctor în drept din Paris, cunoscător și cu mult spirit critic în domeniul caricaturii, și-a exprimat toată admirația pentru dl. Oprișan, spunând că-i primul la noi care imprimă nota caricaturistă franceză.

Probabil în cursul lunei Martie, domnia sa, va veni și în orașul nostru în vederea deschiderii unei expoziții, pe care o așteptăm cu toții în resul

DICH

Balul Cavaleriei

Comitetul de organizare a Balului Cavaleriei face cunoscut:

Persoanele cari nu au primit invitații pentru acest bal și doresc a lua parte, sunt sunt rugate a se adresa d-lui Comandant al Regimentului 7 Roșiori, sau Șefului de Stat Major al Diviziei 2-a Cavalerie (Cercul Militar).

Persoanele cari frequentează Cercul Militar în mod obișnuit, la serate și ceaiurile Cercului, sunt de drept invitate și la Balul Cavaleriei.

Balul are loc în seara de 8 Februar, în frumoasele saloane ale Cercului Militar.

Dr. Tzaicu
Chirurgie, Gynecologie
Operează dimineața
Cons. între orele 3–5 zilnic la Sanatoriul Iași, Carol 20

Iarna caldă și influența ei asupra organizmelor tinere

(Continuare din pag. I-a)

o mulțime de preparate cu substanțe iradiate și Calciu, care au în reclamele lor indicația că prin ele s'ar putea preveni rachitizmul și tetania. Nimic sigur. Rolul lor vindecător e mai mult sau mai puțin dovedit, rolul lor preventiv este foarte discutabil. Nu trebue uitat, că vitaminele și medicamentele au fostor și calciu sunt numai suplimente la alimentație. Principala grijă a părinților este de a da copilului o hrană substanțială și variată.

Numai *printr'o alimentație rațională și o digestie regulată* se poate ridica rezistența copilului.

Substanțele iradiate nu constitue singură vitamină necesară. Ele furnizează vitamina „D". Nu mai puțin importantă este vitamina „A", care se găsește în abundență în untura de pește. Ori tocmai din cauza timpului prea cald anul acesta copiii n'au putut suporta acest medicament.

Trebue reținut totuși că este mult mai rațional de a da vitaminele, nu sub forma de medicamente *ci de alimente*. Aci ne lovim de cel mai mare flagel al copiilor mici — inapetența.

Acesta constitue un capitol în sine important, care merită o atenție deosebită.

Ori este dovedit că apetitul copiilor este mai bun în lunile reci ale anului.

Deci, timpul neobișnuit agravează lipsa de poftă de mâncare și face somnul lor mai neliniștit.

Dr. L. Cazac-Averbuch

Se contestă alegerile

dela comunitatea israelită?

Aflăm că s'a constituit un comitet pentru contestarea alegerilor dela Comunitatea Izraelită. D. av. Elias Grünberg a fost însărcinat cu redactarea contestației ce urmează a fi introdusă Inaltei Curți de Casație.

Motivul contestației ar fi, neconstituționalitatea statutului Comunității evreilor din Iași.

Un succes al pianistei

Rodica Soutzo în capitala Basarabiei

Duminică 2 Februarie a. c., talentata pianistă ieșană, d-ra *Rodica Soutzo*, a dat un concert la Chișinău. Cronica locală și publicul muzical al capitalei Basarabiei, au înregistrat cu vie satisfacție acest eveniment artistic.

Entuziasmul stârnit este unanim și publicul din Chișinău așteaptă cu nerăbdare un al doilea concert al d-rei Soutzo.

Pianista ieșană este singura din vechiul regat, care a fost primită atât de călduros de către publicul muzical al Chișinăului.

Programul executat de d-sa, a stârnit ovații, d-ra Soutzo fiind chemată la rampă de nenumărate ori.

La concert a asistat tot ce are mai select Chișinăul, corpul ofițeresc, în frunte cu d-nii g-rali: Grig. Nițescu și Popescu Pion, magistratura, artele, iar din lumea muzicală profesorii și profesoarele dela Conservatorul de muzică, precum și un public numeros.

După cum am relatat, d-ra Rodica Soutzo, va concerta și la Iași în seara de Luni 24 Februarie crt., în sala teatrului Național.

V. Gh.

Lumea bună a Iașului...

Și-a dat întâlnire la Balul Regimentului 13 Dorobanți ce va avea loc în seara de Sâmbătă 15 Februarie a. c. la „Cercul militar".

Pentrucă nu va fi un bal „de toate zilele" ci o petrecere mondenă ce va reuni elita militară și civilă a Iașului; căreia comitetul de organizare a balului îi rezervă o noapte de antrenantă bună dispoziție.

Nimic din ceiace alcătuește șirul de atracții a balurilor, nu va lipsi. Posibilitățile de distracție vor fi variate și excelent organizate.

Cele două orchestre ale Regimentului precum și fanfara care vor cânta prin rotație, nu-și vor desminți renumele pe care și l-au creat peste tot.

Persoanele care vor să rețină invitațiuni, se vor adresa începând din ziua de 10 Februarie, la „Cercul militar". Prețul unei invitațiuni personale e de lei 50, iar familiare 80 lei.

Ținuta de seară

Serbătorirea d-lui rector Traian Bratu

Domnul profesor Traian Bratu, rectorul Universității noastre, a împlinit de curând vârsta de 60 de ani. Cu acest prilej un grup de profesori a hotărât să-i aducă un omagiu public pentru serviciile făcute Universității ca om de știință, profesor și rector.

Comitetul de organizare roagă pe toți prietenii și admiratorii d-lui Bratu să se asocieze la această inițiativă și să ia parte la sărbătorirea care va avea loc în aula Universității, Duminecă, 9 Februarie, ora 11 a. m.

Intrarea liberă.

„Liga Națiunilor se amuză... la Iași cu ansamblul Corăscu

Un spectacol în totul original este „Liga Națiunilor se amuză" cu care vine la Iași ansamblul Corăscu.

„Liga Națiunilor se amuză" este o excelentă șarjă a moravurilor politice de la noi și de aiurea, în care neîntrecutul comic Corăscu are o serie de creații interesante.

Spectacolul ce va avea loc Duminică 23 Febr. va fi o adevărată surpriză pentru spectatori.

Dr. GANCEVICI
consultă
BOLI DE PIEPT
str. Lăpușneanu No. 19
între orele 1–4 p. m.

Pregătirea unui concurs hippic

Balul Cavaleriei este dat în scopul realizărei de fonduri pentru organizarea unui concurs hipic în cadrul lunei Ieșilor 1936.

Persoanele cari vor lua parte la acest bal, pe lângă plăcerea de a petrece o noapte agreabilă, vor avea mulțumirea de a contribui la reușita concursului hipic și prin aceasta la înviorarea orașului nostru.

Informații

x *D. prefect de județ Zippa* a plecat ieri la București pentru a face intervenții la ministerul de interne în vederea expedierii cât mai urgente a sumelor destinate prefecturii.

In tot timpul lipsei d-sale, prefectura va fi condusă de d. av. Bobiță Velciu directorul instituției.

x *Controlul școlarilor.*— Ministerul instrucțiunii fiind sesizat că elevii și elevele, poartă haine civile pentru a se sustrage controlului autorităților școlare, a transmis inspectoratului local ordin ca directorii de școală să ia măsuri drastice pentruca toți elevii și elevele să poarte uniformă și numere.

x CONFERINȚĂ. — Sâmbătă 8 Febr. ora 6 p. m. va conferenția, în Aula Universității, d. prof. A. Golimas, despre: *„Frământările Românilor transilvăneni în a doua jum. a sec. XIX"*.

Este a 5-a conferință organizată de cercul revistei „Arhiva".

x Sub patronajul d-lui prof. conf. Alexa, are loc la Corso azi, ceaiul Soc. Studenților în Chimie Technologică.

x Marți 4 Februarie cor. ora 2.30 la postul de radio-București violonistul Sandu Marcu a executat în mod impecabil, romanța pentru vioară și piano, „Am visat" de compozitorul ieșan Basile Lupu.

x D-na Saulia Axenia din str. Cuza Vodă, a reclamat parchetului pe d-na Olga Suchian din str. Baciu.

Aceasta ar fi acostat-o în drum, rupându-i rochia pe motivul că ar fi făcută de.. concubinul ei.

Parchetul a dispus cercetări.

x Profitați în timpul iernei de a da copiilor voștri lymfatici, anemici, scrofuloși sau rachitici: **Untură de pește Jodoferată** preparată zilnic în Farmacia Dr. Ratiau Iași Cuza Vodă 48.

Atât Untura de pește Norvegiană simplă cât și cea jodoferată purifică sângele și întărește organismul prin Vitaminele și jodul ce conțin.

GRIPA — RĂCEALA
COMBATE
JAWOL
DURERI DE CAP — ANTINEVRALGIC IDEAL — DURERI DE DINŢI

Alimentaţia e o necesitate, dar trebue să fie şi o plăcere

numai pentru bolnavul de stomac, digestia se transformă în chinuri cumplite, după cum ne mărturiseşte d. G. T. din Botoşani:

„greaţa şi convulsiunile ce mi se iveau imediat după masă îmi făceau oroare de alimentaţie, somnul îmi pierise, iar sistemul nervos era atât de sdruncinat, încât pierdusem orice poftă de viaţă".

Dar iată că pacientul nostru a încercat un tratament scurt de câteva săptămâni cu preparatul Gastro D. şi situaţia lui e de aşa natură, încît ne scrie mai departe:

„pot din nou să mănânc, să lucrez şi să dorm şi recomand fiecărui suferind acest excelent medicament:

Costul unui flacon lei 130. De vânzare la farmacii şi droguerii. Reprez. general al acestui produs: Farmacia Thoiss, Bucureşti, Calea Victoriei 124.

Desfacerea totală a mărfurilor
MARELUI MAGAZIN
ATLAS
continuă.
Profitaţi de noile reduceri făcute
NU PIERDEŢI OCAZIA!

Au început pregătirile pentru „Luna Iaşilor"

din primăvara aceasta (Mai 1936)

La primărie au început pregătirile pentru „luna Iaşilor".

D. primar Osvald Racoviţa se ocupă personal de aceasta, ajutat de d. Pascu Stanciu, prim ajutor de primar. S'a stabilit definitiv, ca prima lună a Iaşului, să fie în *Mai*; a doua în *Septembrie*.

Primarul a şi intervenit la căile ferate şi sunt toate speranţele a se obţine o reducere de 75 la sută la toate trenurile, din toate direcţiunile.

Lucrările de consolidare şi de înfrumuseţare la parcul de la Copou vor începe la 1 Martie. Se vor construi noi pavilioane, în condiţiuni de soliditate. Ordinele au fost date. Parcul de petreceri, va fi complectat. De astă dată au parvenit la primărie oferte interesante.

Pentru propagandă, d. Osvald Racoviţă, ca primă măsură, a tipărit nişte timbre cu stema Iaşului. Aceste timbre vor fi lipite pe toată corespondenţa ce pleacă din Iaşi. Această operaţie, cu totul gratuită, va fi efectuată de către poştă, care a promis tot ajutorul său.

E probabil că d. Osvald Racoviţă va sezisa şi consiliul municipal, care va desăvârşi programul.

DAN

Balul filantropic dela Ungheni

Sâmbătă 1 Februarie ora 9 seara, în saloanele căminului cultural C. F. R. Vasile Lupu, a avut loc un grandios bal organizat de secţia culturală C. F. R. „Staţia"—filiala Vasile Lupu (Ungheni), în beneficiul copiilor săraci din localitate.

Un comitet de doamne de sub conducerea d-nei Miron — telegrafistă, a aranjat un copios bufet, precum şi o loterie bogată, colectată şi condusă de d-na Ionescu.

La acest bal a cântat orchestra Regimentului II Transmisiune Iaşi.

Graţie muncii fără preget depusă de harnicul preşedinte d. Octav Tiron — şeful gării Vasile-Lupu; balul a avut un strălucit succes moral şi material, şi pentru această iniţiativă lăudabilă populaţia din Ungheni îi rămâne adânc recunoscătoare.

In numeroasa asistenţă remarcăm:

Familiile: Preoţii: N. Tanasiev-Ungheni, Dârţu-Mânzăteşti, şi Filimon-Bosia; d. Maior Pârvu, Căpitan Nicolau, şefii de gară; V. Tureţki-Buciumeni, Ţibichi-Cristeşti, Ionescu-Ungheni, şi Namolovan-Stolniconi. Dr. Artenie, director de şcoală primară; Manoliu-Ungheni, Sieoara-Dănuţeni, V. Raţă-Cristeşti şi Ilie Râpă-Ungheni-rom. Mateescu, Matei, Cărare, Vulpe, Dobruşschi, Golovnea, Coslovschi, I. Weinstein-ziarist, El. Trif, Guceanu, Miron, Ghelman, Turtureanu.

D-rele: Buimistru, D. Catz, Botnaru, Schwartzman, Averbuch, Culcoi Tucherman, Portnoi, Vaxman, R. Trif., Akerman, Azriliaut ş. a.

Tinerii: G. Ozrut, S. Rabinovici, O. Tiron, G. Ghertman, I. Boico, M. Grünberg, N. Brün, N. Putină, B. Clopovschi, I. Trif, Fridman D., D. Roitman, ş. a.

S'a dansat şi petrecut până în zorii zilei.

I. TRF.

Informaţii

x *Cerere de divors.* — D. Petre M. Petrăşel maistru militar la Reg. 2 Transmisiuni, a intentat acţiune de divors soţiei sale Ana Petrăşel. Reclamantul motivează acţiunea prin aceia că soţia sa, cu care nu are raporturi prea bune, ar utiliza diverse... vrăji, pentru a aduce armonie în căminul conjugal.

Astfel femeia îi toarnă în mâncare diverse combinaţii băbeşti.

Tribunalul a fixat termen de judecată.

x D. Uşer Mederic din str. Hotin, a reclamat parchetului pe logodnica sa Rachela Gutman din Lespezi. Reclamantul pretinde că aceasta deşi îl respinge, refuzând a mai face căsătoria cu dânsul, îi reţine mai multe obiecte lasate în păstrarea ei.

PIERDUT câine negru — talia mare — labele şi botul roş. Găsitorul recompensă bună. A se adresa Căpitan Ulea Tr., strada Eminescu 1.

STUDENTĂ sau STUDENT de naţionalitate germană se caută pentru preparaţii de limba germană. A se adresa la ziar.

DE INCHIRIAT dela 23 Aprilie apartament compus din 5 camere, baie şi 4 camere la subsol, atenanse, etc. în str. Vasile Conta 13. Vizibil între 2—4 zilnic, exceptând Duminica. A se adresa d-lui C. Steig, str. Trei Erarhi 9.

Cronica cinematografică

Tot oraşul vorbeşte la Roxy

„Tot oraşul vorbeşte" este unul din puţinele filme poliţiste nu numai pasionant dar şi inteligent. Inteligent prin aceea că are marea calitate de a se depărta de polul mister şi a se apropia de polul vioi al comediei, că jumătate din film este comedie şi numai cealaltă jumătate acţiune poliţistă propriu zisă.

Din asemănarea atât de izbitoare a unui biet funcţionar anonim până atunci şi cel mai fioros bandit, scenariul reuşeşte să speculeze această coincidenţă, trecând-o prin situaţiile cele mai neprevăzute cu putinţă.

In dublul rol al funcţionarului şi al gangsterului apare Edward Robinson, care reuşeşte să amănunţească până în cel mai mic infinit, deferenţierele acestei asemănări, care merge până la identitate şi rămâne totuşi diversă.

Şi pentrucă este vorba de neprevăzut şi de o necesară curiozitate care trebue să se menţie vie în spectator, subliniem o condiţie aproape necesară. Filmul câştigă 100% dacă este privit dela început.

Nimeni nu începe o carte dela ultima pagină, deci de ce am avea pretenţia filmului care nu este decât o carte în imagini, această intervertire şi încă unui film poliţist. Iată deci un film când spunem ca „Tot oraşul" trebue să-l vadă.

C. d. l.

UIMITOARE DESCOPERIRE PENTRU ALBIREA PIELEI

FĂCUTĂ DE UN CHIMIST PRINTR'O ÎNTÂMPLARE NOROCOASĂ

Făcând experienţe în laboratorul său, un chimist din Paris se miră de surprinzătorul efect de a albi şi netezi pielea, când puţin „alb de oxigen" îi căzu din întâmplare pe mână.

Solzişorii aspri şi petele de pe piele dispărură şi se ivi o nouă epidermă fragedă şi limpede, de o ţesătură albă şi subţire. Fiind încercat pe obraz de către numeroase femei, acest produs făcu pielea cu 3—5 tonuri mai albă şi îi dădu o frăgezime catifelată de nedescris, ca aceea dela părţile delicate şi cu îngrijire apărate ale corpului.

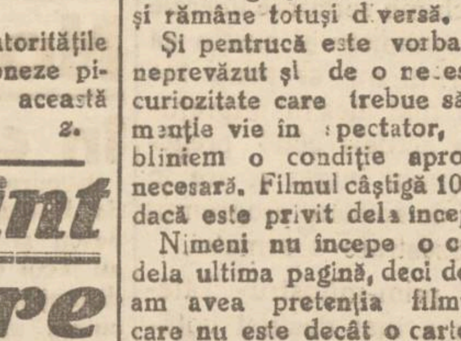

Pe baza unui privilegiu exclusiv, acest „alb de oxigen" e acum conţinut în Noua Cremă Tokalon, culoarea albă (neunsuroasă), celebra Cremă de Paris. Ea pătrunde în piele, pe care o curăţă şi o dizolvă, înlăturând orice ceş, strângând porii dilataţi şi dând tenului un nou lustru luminos, neobţinut mai înainte cu nici un produs de toaletă sau de frumuseţe. Cu toată adăugarea „Albului de Oxigen", preţul ei nu s'a mărit. Începeţi chiar astăzi întrebuinţarea ei şi constataţi grabnicele ei rezultate. Succesul se garantează, altfel banii se restituie.

De vânzare la toate farmaciile, drogheriile şi parfumeriile din ţară. Noi preţuri reduse: Crema Tokalon, culoarea albă, la Lei 50, Crema Tokalon aliment, culoarea roz, la Lei 60.—.

A fost zădărnicită alegerea de Decan

la Facultatea de Litere

Eri s'a întrunit Consiliul profesoral al facultăţii de litere, în vederea alegerii de decan.

D-nii prof. Tafrali, Şerban, Bărbulescu şi Petrovici au contestat hotărârea senatului universitar, prin care se recunoştea ca prodecan pe d. prof. Petre Andrei din momentul expirării mandatului d-lui Ion Botez.

Profesorii de mai sus au susţinut teza, că d. prof. I. Botez devine prodecan din ziua când şi-a încetat mandatul de decan. Prin urmare d. Botez trebuia să facă convocarea pentru alegere, şi nu d. prof. Andrei.

Pe această temă s'au produs discuţii agitate. In cele din urmă chestiunea s'a pus la vot, rezultatul fiind următorul: din 16 voturi, 8 au fost pentru contestatori, 7 contra, şi o abţinere. Astfel, nu s'a mai putut face alegerea de decan.

Chestiunea urmează a fi soluţionată de forurile universitare superioare, care vor decide cine trebue să facă convocarea.

După această hotărîre, se va lansa noua convocare şi se va efectua alegerea de decan.

Nevoi economice ale Iaşului

Citeva constatări şi propuneri

Viaţa economică a Iaşului, se află de câţiva ani într'o situaţie precară. Atât intreprinderile industriale cât şi cele comerciale, activează cu capitaluri mici, chiar înjumătăţite decât anul trecut.

Situaţia se datoreşte crizei generale, dar şi măsurilor restrictive luate de guvern: contingentarea, regimul devizelor etc.

Expoziţia şi tîrg ieftin

Exponenţii vieţii economice ieşene au constatat că industria şi comerţul oraşului nostru pot folosi prin organizarea de expoziţii şi târguri ieftine. Experienţele din trecut au dat rezultate frumoase.

Deaceia în primăvara anului curent, pe lângă o „lună a Iaşului" cu expoziţia dela Copou, se va organiza şi un târg ieftin, în centru. Mărfurile se vor vinde cu preţuri reduse.

Tarif preferenţial pe c. f. r.

Pentru acordarea unui tarif preferenţial pe c. f. r. s'au făcut nenumărate intervenţiuni. S'a trimis centrului şi un memoriu în acest sens,—memoriu în care se dau felurite exemple.

Astfel, la un vagon de marfă care pleacă dela Galaţi la Botoşani, parcurgând o distanţă de 370 km. se plăteşte conform tarifului 1,32 lei de kgr. Aceiaş marfă, trimisă dela Galaţi la Iaşi, pentru o distanţă numai de 230 klm., se plăteşte 1,56 lei kgr. Aceasta face ca la Botoşani marfa să fie obţinută cu 24 bani mai ieftin la kgr.

Această situaţie curioasă trebue să înceteze.

Revenirea la patenta fixă

Contribuabilii ieşeni nu sînt mulţumiţi de actualul regim al impunerilor. Intr'o şedinţă recentă a Sfatului Negustoresc, luându-se în discuţie această chestiune, s'au hotărât intervenţiuni pentru reintroducerea patentei fixe. S'a redactat şi un memoriu în care se arată că cea mai dreaptă, echitabilă şi simplă impunere la comerţ, e numai aceia a patentei fixe.

Prin patenta fixă să simplifică aparatul fiscal şi se mai reînvie creditul.

*

Măsurile de mai sus, tind desigur să amelioreze situaţia, dar nu vor fi luate în seamă decât atunci când comercianţii şi industriaşii ieşeni vor fi solidari în acţiunele lor.

I. ARMEANU

Cititi „Opinia"

Manopera brutarilor

Infometarea populaţiei!

Pentru a izbuti în acţiunea de scumpire a pânei, brutarii ieşeni au recurs din nou la cunoscuta manoperă: înfometarea populaţiei.

De câteva zile brutarii au redus cantitatea de pâne pe care o fabricau, — aproape la jumătate.

In periferie mai ales, cetăţenii nu mai găsesc o pâne dela ora 8 dimineaţa; aşa că populaţia ajunge să nu-şi poată procura acest aliment strict necesar.

Ar trebui ca autorităţile municipale să sancţioneze pitarii cari recurg la această manoperă.

z.

Epidemiile sînt în descreştere

Situaţia sanitară în Moldova - Constatările d-lui inspector dr. Bulău

După o inspecţie făcută în judeţul Vaslui, d. inspector general sanitar dr. Bulău s'a reîntors în localitate. Intrebat de mersul diferitelor epidemii în Moldova, d-sa ne-a declarat următoarele:

Scarlatina

Starea sanitară este destul de mulţumitoare, epidemiile fiind în descreştere, datorită muncii personalului sanitar şi medicilor de circumscripţii.

Epidemiile pe ultima săptămână, în Moldova se prezintă astfel: Scarlatina, care a prezintat cifra de 184 cazuri acum două săptămâni, a dat numai 154 cazuri în ultima săptămână din Ianuar. Chiar şi în judeţul şi municipiul Iaşi, care în actuala epidemie au deţinut recordul, se observă o uşoară scădere.

In privinţa acestei epidemii, o grafică ne arată că apogeul a fost atins în luna Noembrie, cu 876 cazuri. Epidemia a descrescut în Decembrie şi Ianuarie, ajungind la 673 cazuri.

Celelalte boli

In ce priveşte *tifosul exantematic*, s'au declarat 4 cazuri noui la Roman, 3 la Sculeni-Iaşi, şi 1 la Tecuci; deci 8 cazuri noui faţă de 17 de tifos exantematic declarate înainte cu o săptămână.

Celelalte epidemii au furnizat un număr redus de bolnavi; deci o tendinţă de descreştere a tuturor epidemiilor.

*

Intrebat cari sunt problemele sanitare mai urgente de rezolvat, d-l dr. Bulău ne declară că ceiace trebuie să preocupe îndeosebi este *tuberculoza* şi *„mortalitatea infantilă* la sate, ale căror victime sânt ca număr de trei mai mare decât ale tuturor bolilor la un loc.

Activitatea sanitară

Pentru a ilustra cele afirmate de d-sa a adunat un bogat material pentru o lucrare pe care o va prezenta ministerului sănătăţii, cu concluziile necesare.

Iar pentru a edifica pe săteni, medicii de circumscripţii vor începe o intensă propagandă la ţară, prin conferinţe cu subiecte referitoare la boalele sociale, epidemice. Igiena locuinţelor şi a corpului, etc. Dacă mijloacele vor permite, conferinţele vor fi însoţite şi de proecţii cinematografice.

D. inspector dr. Bulău pleacă din nou la Bucureşti, unde va expune ministerului lipsurile spitalelor din judeţe, şi va face propuneri în legătură cu noul buget pentru regiunea Moldovei.

AL. VIFOR

x Pentru „Monitorul Oficial" pierderi, citaţii şi orice acte se primesc la ad-ţia ziarului.

Norocul d-nei Stawiski

Am anunţat că d-na Arleta Stawiski, văduva vestitului excroc, a plecat la New-York, fiind angajată la un mare music-hall. Rolul d-nei Stawiski este să apară în fiecare seară, în diverse toalete, pentru a demonstra americanilor eleganţa modei europene.

Pentru treaba aceasta, d-na Staviski primeşte salar 500 dolari pe săptămână, adica vre-o 75.000 lei—ceia ce face 300,000 lei pe lună.

Asemenea plată princiară, pentru gustul americanilor de a admira pe văduva unui excroc!

Şi să vedeţi că d-na Staviski va face, deacum înainte, carieră strălucită.

Noul consiliu comunal al Tîrgul Mihaileni-Dorohoi

Dorohoi 6 — In prezenţa d-lui dr. Petrovici, prefectul judeţului Dorohoiu, a avut loc instalarea noiei comisiuni interimare a târgului Mihăileni.

Noul consiliu este astfel compus: Preşedinte d. Leon Mânăstireanu; vice-preşedinte d. Const. Dron; iar membrii: Şulim Zelingher, Petru Lerca, Constantin Fusa, Dumitru Mattei şi P. Chiorasu.

Consilierii ţărănişti dela vechiul consiliu, au introdus apel în contra numirei noului consiliu.

S. SANDY

x *Dl. Dr. Rosenblat* consultă zilnic în str. Lăpuşneanu 18 pentru boli de inimă ş.

Informaţii

x Părinţi! Păziţi-vă copiii contra scarlatinei, întrebuinţând Preventivele Werner:

Oleiul preventiv şi gargara Phenoxil sau *Soluţia Milne*. Preparatele Farmaciei Werner—Iaşi.

x Aflăm că pregătirile pentru balul anual al Spitalului Israelit sunt în toi. Anul acesta comitetul festiv o hotărât să dea vizitatorilor seratei iluzia desăvârşită, că se află în inima Spaniei.

Decorurile sunt aproape gata şi au transformat sala Orfelinatului Evreesc într'o teerie din Granada.

AUR 200 lei gr. nu plăteşte nimeni
Veniţi direct la

Mâine Vineri
7 Februarie
CEAI DANSANT
la
CORSO ZAMFIRESCU

DOCTOR
ADRIAN ŞTEFĂNESCU
MEDIC DE SPITAL
Boli interne şi nervoase
Consult. 4—6 p. m.
Str. I. G. Duca Nr. 16
(fostă Muzelor)

DOCTOR
A. Dascăl
Boli interne
Venerice şi Sifilis
Tratamentul blenoragiei la barbaţi şi femei.
Diathermie urologică şi generală.
Consultaţii şi tratamente 7½—10 a. m. şi 2—9 seara
Duminica 9—12 a. m.
Iaşi, str. Cuza Vodă 42
vis a vis de Camera de Comerţ

DOCTOR
Corneliu Stoian
Genito-urinare, sifilis, venerice
Consultaţii 6—8
strada I. C. Brătianu 58

Părul
este podoaba omului
Vopsele de păr toate nuanţele, produse capilare şi regeneratoare, asortiment variat din ţară şi străinătate, cu preţuri eftine la mag.
Elefant

DOCTOR
Filip Stein
Medic de Spital
Boli de rinichi-Genito-urinare
VENERICE — SIFILIS
Tratamentul uretroscopic al blenoragiei cronice
Cons. 7½—10 şi 3—8½
STR. I. C. BRATIANU 112
colţ cu Procopie

Luaţi aminte!!
Vinul Tonic Dr. Beceanu întăreşte şi apără de boli
Depozit la Farmacia Dr. Beceanu

Dr. M. Segal
Fostasistent la clinicile Prof. Dr. Grossmann şi Dr. Halle din Berlin
Boli şi Operaţiuni de Nas, Gât şi Urechi
ELECTROTERAPIE
Băi de lumină pt. cap şi gât
Iaşi, Ştefan cel Mare 68
(casele Daniel)
Consult 8-10 a. m. şi 3-7 p.
Telefon 560

ULTIMA ORĂ

Noile orientări politico-diplomatice de la Paris

Cum a trecut ziua de ieri

La Paris a avut loc ieri solemnitatea decorării regelui Carol al României cu „Prima medalie militară", cea mai mare decorație franceză. La solemnitate au asistat șefii armatei franceze.

*

Tot ieri M. S. Regele a făcut noui declarații presei franceze. Printre altele suveranul a spus:

„Din punct de vedere politic, vă pot spune că politica Rominiei e o linie dreaptă. Așa a fost în ultimii ani, așa va fi și în viitor. Pentru asta mă pun garant. Alături de Mine îl am pe dl. Titulescu, cu care sunt perfect de acord în ce privește organizarea și menținerea păcii în cadrul securității colective, pe baza tratatelor și a pactului Societății Națiunilor. România e gata să colaboreze cu statele Europei centrale din punct de vedere economic și al securității".

Acțiunea d-lui Titulescu

Se anunță din Paris că d. Titulescu a fost decorat ieri cu ordinul „pentru merit".

Ministrul român de externe a fost primit ieri în audiență de regele Boris, de prințul-regent Paul al Jugoslaviei, de premierul francez Sarraut și de ambasadorul britanic Sir Clerk. Aseară d. Titulescu a luat masa la d. Flandin, ministrul francez de externe.

Regele Boris al Bulgariei a părăsit ieri Parisul.

Otto de Habsburg la Paris

Ieri a sosit la Paris Arhiducele Otto de Habsburg.

Legația austriacă precizează că Arhiducele nu va fi vizitat de vice-cancelarul prinț Stahrenberg.

Sosirea Arhiducelui este pusă în legătură cu o chestie particulară, și anume: o ședință a consiliului de familie.

Noua orientare a politicei europene

Presa străină scrie că, centrul preocupărilor diplomatice de la Paris îl constitue următoarele chestiuni:

Europa dunăreană;

Problema demilitarizării regiunii Rinului;

Apărarea independenței Austriei.

Din discuțiunile urmate, pactul Societății Națiunilor a ieșit întărit.

Noua orientare a politicei internaționale se face pe baza apropierii anglo-sovietice, și intensificarea acțiunii politice a Rusiei în Europa.

O conferință mondială pentru asigurarea păcii

Importante discuții în Camera Comunelor

Londra 6— O deosebit de însemnată discuțiune s'a făcut ieri în Camera Comunelor.

D. Lansbury, fostul președinte al grupului laburist, a depus o rezoluție, în chestia unei noui repartiții a debușeurilor internaționale.

Dsa a arătat că lumea este amenințată de război. Înarmările au luat proporții extraordinare, iar Societatea Națiunilor nu-i în măsură să asigure pacea. E nevoe de o conferință mondială pentru examinarea situațiunii economice. Totodată trebuește să se producă o lămurire cu Germania, pentrucă și aceasta mare țară are dreptul să trăiască.

Alt deputat laburist a sprijinit moțiunea, arătând că trebuesc avute în vedere necesitățile de viață ale Germaniei, Japoniei și Italiei.

D. Lloyd George cere să se reexamineze repartițiunea mandatelor coloniale.

Toată lumea se pregătește de război; deaceia este oportună o mare conferință internațională, pentru limpezirea situației.

Lordul Cranborne subsecretar de stat la externe, spune că se fac într'adevăr pregătiri de război. Însă temerile sânt exagerate. Speră că va veni vremea când Conferința dezarmării va da un rezultat fericit.

Discuțiile au rămas la acest punct.

A încetat gerul în America

dar au început inundații

Gerul extraordinar care a bântuit câteva săptămâni în America de Nord,—a încetat. Dar s'a produs dezghețul și apoi torențiale care au provocat inundații grozave.

În schimb începe a se simți timp de iarnă în Europa.

La noi în România, se menține deocamdată timpul cald. Ieri la București au fost 22 grade căldură.

Chiar munții Bucegi (Prahova), timpul a fost atât de cald încât a înflorit liliacul sălbatec.

E însă posibil ca deacum să avem puțin frig.

Se așteaptă evenimente politice

după înapoerea M. S. Regelui

Felul cum se pregătește bugetul

București 5, — In lumea politică din Capitală se crede că după reîntoarcerea M. S. Regelui în țară, vom asista la importante evenimente politice.

Partidele de opoziție prevăd o schimbare de regim. In schimb cercurile liberale sînt optimiste și susțin că guvernul nu se poate retrage mai ales în împrejurările actuale când pregătește noul buget și are în curs de aplicare programul de înzestrare a armatei.

D. prim-ministru Tătărescu a luat dealtfel hotărârea ca toate bugetele ministerelor să fie întocmite până la 10 Februarie.

Prin noul buget se vor face economii la diverse departamente.

Se vorbește astfel de desființarea unor servicii, printre care și acela al S. M. R.-ului (Serviciul maritim român).

Singurul buget care va fi sporit va fi acel al armatei, care va obține un plus de cel puțin jumătate miliard lei.

Noui descoperiri în cazul Tita Cristescu

București 5. — D-nii jude de instrucție Mircea Tretinescu și procuror Niculescu, au făcut ieri cu cea mai mare discreție, o descindere la locuința unei persoane simandicoase din București.

Această descindere s'a efectuat în legătură cu afacerea Tita Cristescu.

Rezultatul cercetărilor ar fi cu totul surprinzător. Se crede că în cazul Tita Cristescu va fi introdusă o persoană bine cunoscută, ceiace va provoca o mare senzație.

Pentru a nu se stingheri acest curs al anchete, inginerul Ciulei a fost supus la un regim strict în închisoare, fiind oprit să ia contact cu persoane din afară.

*

Magistratul-instructor a putut completa dovezile despre felul cum ing. Ciulei și-a procurat cianura.

Astăzi se va lua ing. Ciulei un nou interogator, la închisoare.

Furt îndrăzneț

la ambulatorul din str. Zugravi

Un furt îndrăzneț s'a comis astă-noapte la ambulatorul veneric din str. Zugravi 23. Răufăcătorii s'au introdus cu ajutorul unor chei false și au sustras diverse instrumente, medicamente și lingerie.

Azi dimineață, un agent dela comisia I-a a arestat pe individul Theodor Anghelescu din Bd. Ferdinand 22, bănuit a fi autorul spargerei.

— Un alt furt a fost comis în str. Cizmăriei 39.

In timpul lipsei de acasă a d-lui David Araba, câțiva răufăcători au spart un geam dela locuința d-sale, introducându-se în camera de dormit.

Aici au spart o șifonieră, sustrăgând câteva mii lei și bijuterii.

Se cercetează.

Sperțurile de la mori!

In legătură cu arestările dela Chișinău, „Gazeta Basarabiei" afirmă că conducătorii administrației financiare primiau din partea morilor câte un șpert fix.

Astfel—scrie ziarul—d. adm. financiar Andriade primii 6 mii de lei pe zi, --controlorul financiar Bandac trei mii de lei, — iar controlorul Lenghem o mie de lei pe zi.

Se mai spune că acum câte-va zile, Andriade, sărbătorind o aniversare, a primit cadou un plic cu 60 mii lei.

Fraudele cu bonuri de rechiziție

Buc. 6.— In legătură cu îndrăznețele escrocherii cu bonurile de rechiziții, s'au lansat mandate de arestare împotriva plutonierului I. Rădulescu, a fiului său Samson Rădulescu student la Drept, și a misitului Firimides.

x Cea mai senzațională surpriză a carnavalului la Balul Cavalerilor din seara de 8 Februarie unde va participa toată elita ieșană, o va constitui Studioul Fotografic de artă autentică instalat de cunoscuta firmă ieșană Zaharia WEISS, Furnizorul Curței Regale.

x Asortiment bogat de fructe orientale pentru Hamișa-user, găsiți la Frații Pogor.

O fabrică de diplome false

Isprava unor învățători

Chișinău 6.— In com. Nisporeni, jud. Lăpușna, a fost descoperită o fabrică de diplome false.

Mai mulți tineri învățători care au terminat recent seminarul din localitate, se îndeletniceau cu fabricarea diplomelor acestei școli.

Ministerul instrucției publice a delegat pe d. inspector Crețu cu facerea anchetei.

Au fost înștiințate autoritățile din Nisporeni, dar falsificatorii au reușit să dispară.

S'au dat circulări pentru prinderea lor.

Inspectoratul școlar a dispus concomitent verificarea tuturor diplomelor, eliberate în ultimii ani.

Coresp.

In ghiarele brutarilor!

10 lei un kg. de pîne neagră

Cetățeanul Ion Tiron din str. Râpa No. 16, ne-a prezentat astă-zi dimineață o pâine neagră în greutate de 700 grame, pentru care l s'a luat 7 lei. Nu mai insistăm asupra calității acestei pâni nenorocite, dar atragem atenția celor în drept că jaful brutarilor la punga cetățeanului consumator, a trecut dincolo de orice limită. Dacă brutarii vând o pâne neagră în greutate de 700 gr. cu prețul de 7 lei, înseamnă că în realitate prețul pânei negre revine la 10 lei.

Primăria are cuvântul!

Tratativele primăriei cu morarii și brutarii

Reprezentanții morilor au fost aseară din nou convocați la Primărie.

D. Oswald Racoviță care primise un raport al d-lui Janică Popovici, ajutor de primar, asupra situației prețurilor grâului,—a cerut morarilor să reducă prețul făinei.

Morarii au obiectat, că nu pot consimți, întrucât cheltuelile pe care le suportă, sunt mari.

Primarul a cerut totuși delegației să reflecteze asupra cererii făcute de d-sa.

Astăzi vor veni din nou la Primărie, atât delegația morarilor cât și a brutarilor.

x Un aparat de Radio prost, irită și supără nervii. Radio „Schaub" mângâe plăcut auzul și liniștește nervii. Radio Schaub la Socec. 5

Știri polițienești

Local devastat

în cartierul Nicolina

La cererea d-lui A. Rabinovici, proprietarul unui local din str. Nicolina 79, a fost condus la poliție individul Alexandru Rotaru din str. Socola. Acesta a acuzat că a devastat localul d-lui Rabinovici.

DIVERSE.— A fost arestat individul Samoil Chetraru din str. Ciric 23, urmărit cu mandat.

— Este cercetată la biroul judiciar femeia Elena Gogu din Roman, găsită fără acte în Piața-Unirii.

x Tenul iritat de vânt și de frig se înfrumusețează repede și admirabil întrebuințând **Crema Miraculoasă** preparatul Farmaciei Dr. A. Ratianu Iași, str. Cuza Vodă 48.

Această minunată cremă albește și catifelează pielea distrugând petele și coșurile de pe obraz. Se trimite contra ramburs ori unde s'ar cere.

Informații

x Ministerul instrucțiunii a interzis elevilor să facă parte din grupări politice. Elevii contravenienți, vor fi eliminați din toate școlile de stat și particulare.

x Vizitați zilnic expoziția bunătăți comestibile și trufandale dela Fr. Pogor.

x Astă seară la ora 7, vorbește la postul de radio București, d. *prof. Petre Andrei*, fost ministru, despre „Concepții noui în Sociologie".

x Oficiul de Turism din București, a organizat o excursie în Rusia, care va avea loc între 4 și 20 April a. c.

x *Agresiune* — La poliția locală s'a prezentat d. C. Matei din Bd. Ferdinand 20, reclamând că a fost grav maltratat de numitul Gh. Anicolaesei din str. Eternității 52.

S'a dispus o anchetă.

x In legătură cu afacerea „Cagero" s'a făcut ieri o descindere în București, la omul de afaceri Lascar Iosipovici din str. Dragoș-Vodă.

x *Ceartă între concubini.* Locuitorul Vasile Diaconu din str. Semnului 7, care trăia odinioară în concubinaj cu tânăra M. Manea din serviciul locuitului „Oltea Doamna", a venit la locuința acesteia și a provocat scandal.

Femeia susține că a fost și maltratată de fostul ei concubin.

Vasile Diaconu a fost înaintat poliției.

Se cercetează.

Comunitatea Evreilor Iași

ÎNȘTIINȚARE

Se aduce la cunoștința celor interesați că în ziua de 10 Februarie 1936 se va ține licitație pentru darea în antrepriză a fabricării cantității de 120.000 (una sută douăzeci mii) kgr. azimă necesară pentru populația evreiască a orașului Iași în vederea paștelui anului 1936, în condițiunile caetului de sarcini ce se poate vedea în fiecare zi în orele de lucru la secretariatul comunității.

Amatorii sunt rugați a înainta de urgență ofertele închise împreună cu garanția până în ziua de Luni 10 Februarie 1936 orele 18.

Reprezentanța Comunității

Citiți zilnic Opinia

Iașul nu renunță la postul de radio

Noui intervenții la București

D. Oswald Racoviță a fost ieri la Prefectura de județ, unde a avut o întrevedere cu dl. prefect Tirel Zipa, care aseară a plecat la București.

Ambii demnitari au discutat în privința postului de radio dela Bod, pe care ministerul de interne, în detrimentul Iașului, urmează să-l mute la Chișinău.

D. Racoviță a rugat pe d. Zipa să ia contact cu d. ministru Victor Iamandi și să expună situația care se creiază Iașului, cărula i se promisese înființarea unui post de radioemisiune.

Rămâne de văzut rezultatul acestui demers, pe care d. ministru Victor Iamandi îl va face la primul ministru și la d. ministru Inculeț.

Iarăși s'au împăcat liberalii!

București 6,—Ieri, la inaugurarea noului local al ziarului „Viitorul", d. Inculeț a stat tot timpul lângă d. Bebe Brătianu, au schimbat glume și au avut o lungă discuție. Astfel au reluat raporturile normale.

D-nii Dinu Brătianu și G. Tătărascu au fost deasemenea bine dispuși și s'au întreținut cordial. Guvernul a primit vești bune dela Paris.

Regele se înapoiază în țară săptămâna viitoare. Probabil că parlamentul își va prelungi vacanța până la 15 Februar.

Nu se mai ține întrunirea de la Deva

D. Ghiță Pop (candidatul nat.-țărănist la Huniedoara) a fost ieri în București și a vizitat pe d-nii Mihalache, V. Madgearu și M. Popovici.

In urma discuțiilor, s'a renunțat la întrunirea care trebuia să se ție la Deva.

D. Mihalache a asistat aseară la o serată, la legația Sovietică.

Situația la averescani

Astăzi apare în „Îndreptarea" o nouă dezmințire a zvonului că d. mareșal Averescu s'ar retrage din politică. Partizanii îi pregătesc o mare manifestație la înapoerea în București. Se organizează și o întrunire publică.

Regele Suediei a vizitat pe Hitler

Berlin 6.— Regele Gustav al Suediei, în drum dela Lodra spre patrie, a făcut o oprire în Berlin. Cu acest prilej, regele Gustav a făcut o vizită Führerului-cancelar Adolf Hitler.

previne și combate răceala

Eftin 100.000 cupoane

Eveniment Important

NUMAI 8 ZILE

Eftin 100.000 cupoane

începând de Sâmbătă 8 Februarie

Mare desfacere

cu prețuri de senzație

la toate articolele de manufactură, stofe, mătăsuri, etc. la magazinul

Carol Kratenștein str. I.C. Brătianu

In zilele de desfacere prețuri absolut fixe. NU PIERDEȚI OCAZIA

ANUL XXXII No. 8649

ABONAMENTE

Lei 350 . . . . pe un an
» 180 . . . . » 6 luni
» 90 . . . . » 3 »
» 1000 . . Instituții publice

ATELIERELE TIPOGRAFICE
IAȘI. — STR. LAPUȘNEANU 37

Telefoane { Redacția 391 / Administrația 394 / Serviciul de noapte 367

1 LEU

OPINIA

Ziar popular cotidian

SAMBATA 8 FEBRUARIE 1936

PREMII GRATUITE
Seria 64-a || Bon No. 43

Planurile diplomației

Statele-Unite ale Europei

alcătuite din Romînia, Jugoslavia, Cehoslovacia, Austria și Ungaria

In jurul importantelor tratative dela Londra și Paris

Importantele tratative diplomatice începute la Londra și continuate la Paris sânt obiectul de atențiune al lumii întregi. Intrevederile care au avut loc între regii Angliei, României, Bulgariei, regentul Jugoslaviei și reprezintanții, Franței, Austriei, Rusiei și Cehoslovaciei sânt considerate de o covârșitoare însemnătate pentru situația europeană.

Unul din principalele puncte în discuțiune îl formează chestiunea confederației dunărene. Problema prezintă o deosebită importanță din mai multe puncte de vedere.

*

Războiul mondial care a dizolvat marele imperiu Austro-ungar, a clătinat în bună măsură echilibrul politic și economic în Europa centrală. In locul fostului imperiu habsburgic, s'a plasat oarecum Mica-Antantă formată din România, Jugoslavia și Cehoslovacia. Cum însă înțelegerea între aceste state nu s'a concretizat decât printr'o acțiune politică comună, fără sensibile efecte economice, Mica-Antanta n'a reușit după războiu să înlocuească efectiv imperiul austro-ungar.

In plus, Austria și Ungaria, care au rămas puteri de mîna doua ca forță și întindere, au ajuns într'o situațiune din cele mai grele. De aceia s'a pus în repetate rînduri chestiunea restaurări Habsburgilor și a Anschlussului. Dar nici una din aceste două formule nu poate fi admisă, fără a se primejdui actuala ordine în Europa și — implicit — pacea și bunele raporturi între statele continentului nostru.

Din această cauză diplomația a pregătit altă soluțiune în măsură să împace lucrurile și să restabilească echilibrul politico-economic în Europa centrală. Este vorba de *confederația dunăreană*, sau de *blocul dunărean*.

*

Prin această formulă se caută o apropiere sensibilă și cu efecte practice mai ales din punct de vedere economic între România, Jugoslavia, Cehoslovacia, Austria și Ungaria. Un fel de Statele-Unite ale Europei.

Evident nu s'ar putea realiza o federalizare în sensul Statelor-Unite ale Americii sau a cantoanelor din Elveția. In confederația proectată pentru statele dunărene, fiecare stat își va păstra forma distinctă de până acum, cu aceiaș conducere și aceiaș independență. Ceiace se urmărește, este numai o colaberare strânsă, pe plan economic, printr'un acord de avantagii reciproce.

Acest acord, sprijinit de Anglia, Franța și Rusia, ar putea aduce o înviorare economică în statele respective, ceiace desigur ar contribui la consolidarea păcii și la înlăturarea formulelor primejdioase de Anschluss sau restaurație habsburgică.

Tratativele de la Londra și Paris încearcă să înfăptuească acest interesant proect diplomatic. Mica-Antantă a acceptat formula. Se pare că și Austria s'a declarat de acord, renunțînd la readucerea Habsburgilor, conform asigurărilor date de vicecancelarul Starhemberg. Numai Ungaria mai păstrează încă o atitudine de espectativă.

Dacă tratativele diplomatice vor ajunge la un rezultat pozitiv, rămâne de văzut. In orce caz diplomația europeană lucrează intens, pentru a face mai respirabil aerul din Europa centrală.

Inscripție...

Deși s'a anunțat că desvălirea statuei Mărzescu va avea loc la sfârșitul lui Martie, cei inițiați pretind totuși că s'ar putea ca ceremonia aceasta să fie amânată pentru mai târziu, întru cât, cu toată simțitoarea scurtare pe care a suferit-o soclul statuei, comitetul de inițiativă se găsește încă în mare încurcătură, în cela ce privește inscripțiile ce ar fi de făcut pe soclu.

S'ar putea ca din această cauză, soclul să fie din nou scurtat...

Persoanele ce urmează să vorbească la solemnitatea desvălirei statuei, încă nu au fost desemnate.

Pentru a ușura totuș sarcina celor ce vor fi obligați să vorbească la această ceremonie, le semnalăm versurile de mai jos, care au ținut loc de discurs al oficialităței în Franța, într'o împrejurare oarecare:

Messieurs
Devant cette belle statue
Images d'un de vos concitoyens
Je suis emu ; mon âme est revetue
De sentiments qui sont vraiement...
les miens.

Qu'a-t-il donc fait pour conquerir
la gloire ?
Ne cherchons pas, car ce serait en vain.
Mais célébrons l célébrons l sa memoire.
C'etait messieurs, un brave et simple
citoyen...

Voci d n public

Să aibă cuvînt și populația Iașului

la stabilirea prețului pîinei

Urmăresc, zi de zi, în coloanele „Opiniei", interesanta chestiune a prețului alimentului primordial: *pâinea*. Observ: consfătuirea morarilor, a brutarilor; audiența la primărie, a morarilor, a brutarilor; audiența comună a morarilor și a brutarilor...

Scopul acestor consfătuiri și audiențe: demonstrarea *sfruntatului neadevăr*: 1) făina nu se mai poate vinde la prețul actual, întrucât grîul s'a scumpit; 2) pâinea nu se mai poate vinde la prețul actual, întrucât făina s'a scumpit.

Morarii și brutarii își susțin, cu sistem nedreptele lor cereri și, te pomenești, că vor reuși! Sistemul acesta este vechi și întotdeauna le-a dat rezultate frumoase, întrucât niciodată opinia publică a acestui moldovenesc oraș, n'a reacționat efectiv.

Doresc să știu:

Consiliul comunal, numai interesele morarilor și ale brutarilor le apără?

Conducătorii comunali primesc în audiențe și iau în considerațiune, numai interesele unei inapreciabile minorități din populația acestui oropsit târg?

Conducătorii comunali care nu voesc a primi în audiență nu în sala neîncăpătoare a consiliului, ci în curtea primăriei, *întreaga populație a acestui târg*, spre a-i asculta glasul?

La această audiență să fie chemați și morarii, brutarii, marii și mai ales micii agricultori.

Aceștia din urmă ne-or spune, în toată sinceritatea lor, prețul derizoriu la care au vândut, din toamnă, grâul, rodul muncilor și așteptărilor lor de un an de zile.

Dintre ei, 2—3 la sută, vor spune păcăleala mâncată acum o lună de zile, când dnii morari au ridicat, pentru câteva zile, prețul grâului spre a justifica urcarea prețului făinei. Odată obținut prețul, — grâul a dat și dă mereu înapoi; iar cei 2—3 la sută, amintiți mai sus, n'au avut timpul să-și vândă micile rezerve ce le-au rămas.

Mulțimea cea mare a consumatorilor, va arăta și ea că *nu mai poate suferi o nouă curbă de sacrificiu* în folosul acestor „*saci fără fund*.

Conducătorii comunali, în frunte cu d-l O. Racoviță, primarul nostru, vor face atunci act de autoritate și de curaj, când în fața dreptelor cereri ale mulțimei adunate, vor da dreptate celor cari o vor avea. Și aceștia, fără îndoială, nu vor fi cartelații morari și brutari:

*

Actele istorice se repetă! Alexandru Vodă Lăpușneanu a sacrificat pe vornicul Moțoc, la cererea celor „proști dar mulți".

Rugăm pe d-l primar, ca în această chestiune, atât de importantă, *să asculte glasul celor „cuminți dar mulți"*, tăind poftele de jupuială ale „Moțocilor" de la mori și brutării.

CONST. FLOREA

Funeraliile episcopului dela Cluj

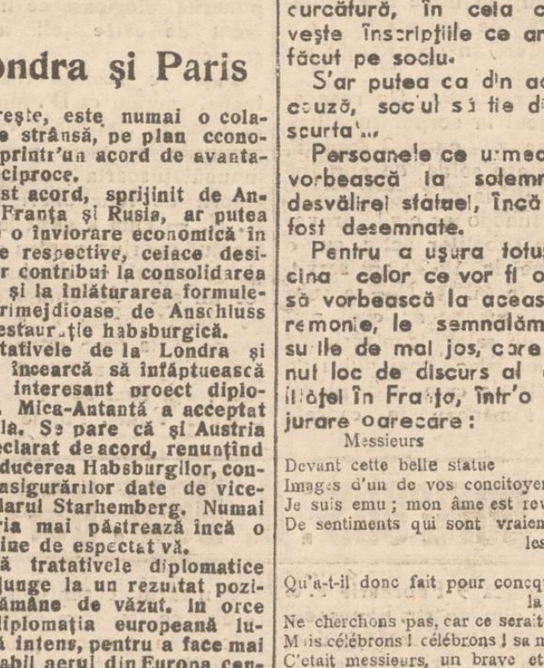

Clișeul nostru înfățișează *noua biserică ortodoxă dela Cluj*, unde a fost depus timp de trei zile corpul neînsuflețit al *episcopului Nicolae Ivan* al Clujului. Prin fața catafalcului s'au perindat mii de credincioși.

Ieri a avut loc înmormântarea marelui exarh, căruia guvernul i-a făcut funeralii naționale. Dela biserica ortodoxă, rămășițele pământești ale episcopului Nicolae Ivan au fost transportate și înhumate în catedrala episcopală din Cluj.

Nedumerirea d-lui dr. Slătineanu

In excelenta revistă „*Insemnări ieșene*", emeritul profesor d. dr. Al. Slătineanu își exprimă o nedumerire. Iată, foarte succint însă precis, în ce constă nedumerirea.

Incă din adolescență, pe când frecventa cercurile socialiste din Paris (astăzi d-sa a devenit „un fort socialist), d. dr. Slătineanu a observat că socialiștii sînt esențialmente *pacifiști*.

Astăzi, însă, cu prilejul războiului italo-abisinian, socialiștii de pretutindeni sânt partizani ai aplicării sancțiunilor împotriva Italiei, conform pactului Societății Națiunilor. Dar, aplicarea sancțiunilor înseamnă îndemnarea Italiei la război cu Europa. Și deci socialiștii care ziceau că-s pacifiști, devin partizani ai războiului!

Asta-i, în fond, nedumerirea d-lui dr. Slătineanu.

Pentru alții însă (chiar dacă nu-s „foști socialiști"(nu-i nici o nedumerire. Și iată pentruce:

Nu-i vorba să se provoace sau să se extindă un război. *Războiul există. La dezlănțuit Italia.* Și nu numai împotriva Abisiniei, ci contra lumii întregi. Intr'adevăr, prin agresiunea din Africa orientală, Italia s'a pus în război cu toate statele din Societatea Națiunilor. Așa prevede categoric pactul S. N. prin care și Italia este angajată cu propria-i semnătură. Dacă războiul acesta n'a devenit efectiv, e numai din pricina manevrelor suspecte și reacționare ale d-lui Laval care cît pece era să pue Franța „în ruptură de pact". Insă francejii s'au recules la timp și au înlăturat pe d. Laval.

Chestiunea este să se oprească războiul pe care l-a dezlănțuit Italia.

In acest scop, socialiștii de pretutindeni, — și nu numai socialiștii, — ci toți acei care voesc pacea, — cer aplicarea sancțiunilor, conform pactului S. N. Adica, cele peste 50 state din Societatea Națiunilor *să stîlească* Italia a înceta războiul. Aceasta-i singura cale dreaptă (și acceptată dintru început de toți componenții S. N.), pentru a obliga un agresor să-și bage sabia în teacă.

Și dacă se aplică sancțiuni, cât mai severe, este care adevărat că „se extinde războiul"?

Ferească Dumnezeu. Nu se extinde nimic.

Când 50 de state se ridică cu glas hotărât și cu forță uriașă, ordonând Italiei să se cumin--ească, — se înțelege că d. Mussolini va intra imediat în gaură de șoarece (ba la nevoe, poporul italian îl va trimite acolo...). Și nu numai că Italia nu va face război cu lumea întreagă („război" care ar dura aproximativ 3 zile!), dar imediat ar înceta agresiunea nedreaptă și lipsită de glorie, din Africa orientală. Adica, *s'ar obține, absolut și imediat, pacea*,... pacea tulburată de 6 luni de zile, de Italia, cu sprijinul suspect al fostului premier Laval.

E atât de precis și evident, încât nu-i nevoe să fii socialist ca să-ți dispară orce îndoială.

Socialiștii (și toți iubitorii de pace și de dreptate), cer aplicarea sancțiunilor *tocmai pentrucă sânt pacifiști*. Și numai un „fost socialist" poate risca să cadă în nedumerire. Nu-i obligator nici pentru un „fost"; dar se întâmplă...

G.

Un apostol al păcii

Romain Rolland a împlinit 70 ani

In ziua de 29 Ianuarie cunoscutul scriitor francez Romain Rolland a împlinit 70 ani. Rolland e unul din marii scriitori de la începutul veacului nostru și, afară de aceasta, un mare umanist și predicator al păcii dintre oameni și națiuni.

Când tânărul de 22 ani, îndrăgostit de muzica lui Beethoven și Wagner, a cetit pamfletul lui Tolstoi „Ce-i de făcut?", a văzut că artistul de la Jasnaia Poliana ataca cele mai nobile figuri de poeți, tocmai pentru faptul că erau adversarii umanității. Atunci Rolland a scris apostolului dela Iasnaia Poliana, de la care a primit o scrisoare lungă de 38 pagini.

Cele ce i-a scris Tolstoi au rămas un înalt și ales mesagiu pentru toată viața lui de scriitor. „Numai arta care unește oamenii are prețuire", îi scria Tolstoi. „Nu dragostea față de artă, ci dragostea față de omenire e condiție primordială a adevăratei misiuni".

A urmat apoi convertirea poetului francez la noua iubire a umanității. In dramele sale, în „Jean Cristof", în „Clérambault" și în altele se întâlnește efortul de a împleti alături menirea frumosului cu aceea a umanității.

Când a izbucnit războiul, n'a fost un alt loc mai bun pentru dînsul decât neutralitatea Elveției, de unde striga celor două tabere: „Amintiți-vă!" Un scriitor cu reputație mondială luase loc într'o cancelarie a prizonierilor unde răspundea miilor de scrisori disperate și de unde protesta contra vărsărilor de sânge inutile. Germanii și Francezii distruseseră visul solidarității umane, care se desprinde din simfonia romanului „Jean Cristof". Insă Rolland nu disperează și din nou încearcă realizarea visurilor sale. După războiu s'a aruncat iarăși în lupta pentru triumful ideilor sale. De aci înainte Rolland pune creația sa poetică numai în slujba umanității.

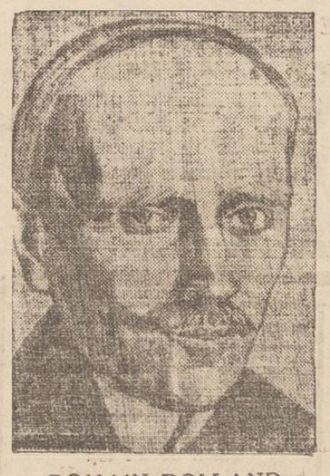

ROMAIN ROLLAND

N'a fost pentru el o mai mare deziluzie decât atunci când victoria hitlerismului a sfărâmat din nou putința unei păci internaționale. De astă dată individualistul Rolland din alte vremuri, se aruncă în lupta contra fascismului. Cândva, prin 1917, a refuzat propunerea lui Lenin de a-l urma pe drumul revoluției spre Rusia, fiindcă revoluția aceasta i se părea oarecum suspectă. Pe chestiunea violenței, s'a despărțit și de Bar-

Continuarea în pag. 2-a

Din toată lumea

Radio la Iași

Iașul continuă acțiunea pentru a obține postul de radio-emisiune dela Bod, rămas vacant. Din toate punctele de vedere capitala Moldovei merită să i se acorde instalațiile radiotonice.

Poziția Iașului este geografic cea mai potrivită pentru stațiunea de radio, care ar putea fi bine urmărită de Moldova întregită și de republica moldovenească de peste Nistru care numără 700.000 locuitori moldoveni.

In plus, nici un alt oraș din țară n'ar putea furniza programe mai complecte și serioase decît Iașul, care posedă universitate, conservator, teatru, orchestră simfonică, ateneu, coruri și importante instituții și personalități culturale.

M. S. Regele Carol a declarat în repetate rînduri, că dorește ca Iașul să rămîie centrul de cultură al țării. In ocaziunea de față nu se poate mai bine îndeplini dorința regală, decît acordîndu se Iașului postul de radio-emisiune.

Fruntași ai Iașului, continuați cu hotărîre mișcarea în această direcție! Iașul merită și trebuie să capete stațiunea de radio!

Sporirea armatelor

Cu toate tratativele dela Londra și Paris pentru consolidarea păcii, continuă totuș pregătirile militare.

Astfel ziarul francez „Le Soir" scrie că Germania își sporește armata în chip febril.

Planul militar întocmit de generalii Goering și Von Blomberg prevede ca până la finele anului 1936, armata Reichului să numere 2.280.000 soldați perfect echipați și înarmați, gata în orce moment pentru a fi expediați pe front.

Ca răspuns, Anglia și-a sporit și ea efectivul militar cu 500.000 oameni, acordând o deosebită importanță îndeosebi aviației.

La fel toate statele sânt în special preocupate de înzestrarea și sporirea armatelor.

Femei și sinucideri

Anul 1936 a început la noi cu o adevărată epidemie de sinucideri. Intr'o singură lună la Iași s'au înregistrat 14 acte disperate.

Bucureștiul a depășit recordul nostru. Alaltăieri s'au înregistrat șase sinucideri în Capitală. Toate gesturile disperate au fost comise numai de femei, în aceiaș zi.

Statistica aceasta sinistră menționează că mai ales femeile recurg la sinucidere din cauza mizeriei sau a neplăcerilor sentimentale. Proporția sinucigașilor dela noi ar fi de două femei la un bărbat. E încă o dovadă, că femeile au mai puțină putere de a înfrunta obstacolele vieții.

Siesta clienților

La Londra s'a inaugurat zilele acestea un nou restaurant care, pe lângă saloanele de masă, cuprinde și camere unde clienții își pot face siesta după masă.

Clienții pot dormi în liniște, întrucât personalul localului veghează să fie treziți la ora indicată.

La Iași poți dormi perfect chiar în sala de masă!..

Degetarul de 800 ani

O profesoară din Berlin se ocupă cu stabilirea vârstei diferitelor obiecte de utilitate casnică. Astfel ea a descoperit până acum, de când datează șeful, lingura, luminarea, etc.

Acum profesoara germană anunță, că degetarul împlinește anul acesta 800 de ani. Prima oară s'a întrebuințat degetarul în anul 1136, după părerea profesoarei din Berlin. Un an mai târziu s'a compus și un cântec despre degetar.

Astăzi ca și atunci degetarul e la fel de folositor. El n'a îmbătrânit nici după opt veacuri!

Pînea care otrăvește!

Despre halul pităriilor din orașul nostru:

„Lăsînd la o parte faptul ce privește viața însăși a lucrătorilor, o problemă mult mai acută se pune, anume: a vieții și sănătății întregei populații a Iașului" (din raportul d-lui prof. dr. Bălteanu).

Și totuși se mai pretinde o scumpire a pânii!.. Interesul populației ieșene obligă *suprimarea tuturor brutăriilor insalubre.*

Cetiți în pag. 4-a

Ultima oră

Clinica Chirurgicală DOCTOR TZAICU din Sanatoriul Iaşi strada Carol No. 20

Pregătită în permanenţă pentru chirurgia de urgenţă

Radiodiagnostic, Radioterapie superficială şi profundă, Diatermie, Ultraviolete, Gynecologie, boli interne, nervoase, excluse contagioasele şi nervoşi turbulenţi.

Pentru preoţi, învăţători, militari, şi toţi funcţionarii public reduceri speciale. — Salvarea la dispoziţie. — Tel. 248

TEATRUL CINEMA SIDOLI
Duminică 23 Febr. Ansamblul
Corăscu
un singur spectacol cu savuroasa comedie
„Liga Naţiunilor se amuză"
BILETELE LA BRAŞCU

Hotelul Continental Bucureşti
Calea Victoriei 56
vis-a-vis de Teatrul Naţional
S'A REDESCHIS, RENOVAT
TOT CONFORTUL. PREŢURI MODERATE
Profitaţi de reducere pe C. F. R.

CINEMA SIDOLI Astăzi
Ducele de Fier
O realizare cu celebrul actor GEORGE ARLISS
Al doilea film
Sonata Dragostei
cu Eve y e Laye şi Fritz Körtner
Complectare: JURNAL SONOR FOX
Supliment la program:
FUNERARIILE REGELUI GEORGE V AL ANGLIEI

DOCTOR
S. Goldstein
Strada Academiei No. 1
(vis-a-vis de Hotel Traian)
Boli de Femei
Venerice — Sifilis
Diatermie
Tratamente cu
Unde ultra-scurte
pentru Metrite, Salpingo-ovarite, Blenoragie cronică, Prostatită, Impotenţă, Flebită, Reumatism' Artrite cronice. Cons. 10—12, 3—7

Călătoriţi la Bucureşti
fără viză şi fără certificat *cu 50% reducere*
Plecarea din Iaşi în fiecare Sâmbătă seara ora 20.48
înapoierea din Bucureşti Marţi seara ora 22.05.
Locuri rezervate.— Inscrierile se primesc până Vineri seara la *Agenţia Wagons-Lits*
Iaşi, Piaţa Unirei

Doctor
MargaretaCordescu
specialistă în
Boli de femei, naşteri şi operaţiuni obstetricale
consultă zilnic
Str. I. G. Duca (Muzelor) 32
între orele 1—3 p. m. şi 6—8

AZI LA Cinema PHOENIX
cu 8, 10 şi 15 lei
GENIUL NEBUN
cu John Barrymore, Boris Karloff, Marian March
Al doilea film
TREI FEMEI ŞI UN DIPLOMAT
O comedie hazlie cu simpatica MARTHA EGGERTH
Supliment la program:
FUNERARIILE REGELUI GEORGE V AL ANGLIEI

AZEW
trădătorul
de Luni la Phönix

DOCTORUL
R. DAMSKER
Medic de Spital
Str. Ghica Vodă No. 32
MEDICINA INTERNA
SIFILIS ŞI GENITO-URINARE

P U B L I C A Ţ I U N E

In conformitate cu art. din Legea Contabilităţei publice; se aduce la cunoştinţa generală că în ziua de 21 Februarie 1936 ora 11 dim. se va ţine în localul Regimentului 13 Dorobanţi I şi, licitaţie publică pentru vânzarea (ca fer vechi) a unei locomotive reformate.

Locomotiva se află depusă în curtea Liceului Militar-Iaşi şi se poate vedea în orice zi între orele 11—12.

Licitaţia va incepe de la lei 0,50 kgr

Cântărirea se va face la bascula Gărei Iaşi.

Licitaţia se va face prin oferte închise cu preţul per. Kgr.

Comand. Regimentului 13 Dorobanţi
Colonel Ioan Adam
Ofiţer cu cazarmarea
Căpitan A. Ohotzky

Doctor Emma Stein
fost medic Secundar al Clinicei Dermato-Sifiligrafice
Boli interne de femei
Venerice - Sifilis
Consult. 3—6
Căpitan Păun 4

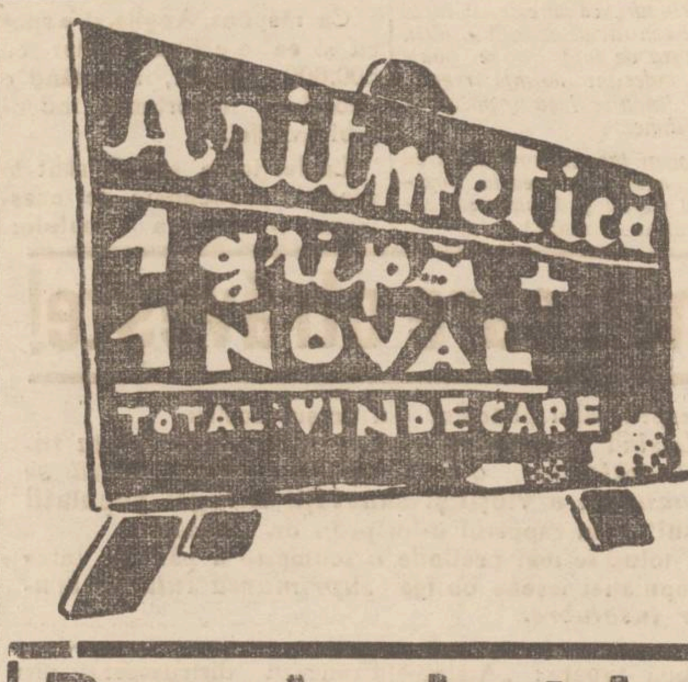

Becuri electrice
ECONOMIE DE CURENT
Tungsram, Osram, Philips
mărcile şi voltagele garantate, se vând cu preţul fabricei la depozitul general
Zaharia WEISS
PIAŢA UNIRII

TESTA
SUPRIMĂ DUREREA
Antinevralgic neîntrecut
MIGRENE; RĂCELI; FEBRĂ
DURERI DE DINŢI
REUMATISME; JUNGHIURI

Jack Mortimer
Mare film poliţist cu
Adolf Wohlbrück

Institut de Electro-radiologie medicală
Dr. GH. COSTIN
Medic radiolog la Dispensarul pentru Profilaxia Tuberculozei şi Asigurări Sociale Iaşi
Specializat la Paris şi Viena
Radioscopii, radiografii, radioterapie (tratament cu raze X) Diatermie, Raze ultra-violeteetc.
Consult. 3—5 p. m.
Str. Petru Rareş No. 9

DOCENT DOCTOR
GH. PLACINŢIANU
Chirurg primar
Ginecologie şi obstetrică operatorie
Cons. 3—5 p. m.
Aleea Alexandri 5
(Dr. Negel)

Luaţi aminte!!
Vinul Tonic Dr. Beceanu întăreşte şi apără de boli Depozit la Farmacia

Situaţia funcţionarilor civili din serviciul armatei

Pentru D-l Ministru al Apărării Naţionale

Funcţionarii civili din M. A. N. roagă pe D-l Ministru al Apărării Naţionale, să-i aibă în vedere la întocmirea noului buget, în ce priveşte chestiunea salarizării şi a avansărilor.

Aceşti funcţionari deşi sunt recrutaţi cea mai mare parte dintre foştii subofiţeri activi, sunt puşi în mare inferioritate faţă de camarazii lor (subofiţeri) în ce priveşte salarizarea.

De exemplu: Un reangajat trecut în corpul subofiţerilor activi, cu 2-3 gradaţii, primeşte o soldă de aproape 6000 lei lunar.

Un funcţionar civil, provenit din subofiţer activ, cu o vechime de 15-20 ani serviţi efectiv în M. A. N.—ca subofiţer şi funcţionar civil, primeşte un salar de mizerie, de 2400 lei, deci mai puţin de jumătate de cum ar fi primit dacă rămâneau în cadrele active.

A doua chestiune este aceia a avansărilor:

Statutul funcţionarilor publici dă dreptul unui funcţionar să avanseze din 2 în 2 ani; cei sunt funcţionari cu o vechime de 16 ani, serviţi în M. A. N. şi totuşi, se găsesc la primul grad în erarhia funcţionărească, cu toate propunerile elogioase ce li s'au făcut de către şefii lor ierarhici.

Faţă de această tristă situaţie, sperăm că D'. Ministru al Apărării Naţionale, va găsi fondurile necesare pentru a înbunătăţi soarta şi acestei categorii de funcţionari ai M. A. N. — cum a găsit la momentul oportun pentru ofiţeri şi subofiţeri, — dându-le şi lor un spor de scumpete; iar pe dealtă parte să se facă avansări la timp ditre funcţionarii propozabili şi merituoşi, aşa cum se prevede în Statutul Funcţ. Publici.

Gr. L.

Un portretist: d. Dem. Berea

Duminică 9 Februarie a. c. ora 11 dim. în str. Lăpuşneanu 21, d. D. Berea îşi deschide la noi, prima sa expoziţie. Despre acest tânăr talentat s'a scris eealtfel destul de mult. D-na Fulmen a publicat în „Dimineaţa", următoarele:

„O afirmaţie frumoasă după câteva promisiuni răzleţite la ultimele saloane oficiale, ne aduce tânărul pictor Dem. Berea.

Contrariu curentului tineretului ce îşi face adesea o plăcere în a pune probleme în linii şi culori publicului amator de artă, d. Berea merge pe un făgaş ilustrat de multe nume rămase ca făclii luminoase în domeniul plasticei.

Dominanta picturei sale e o delicateţă bine susţinută de chromatica nuanţelor şi tehnică impecabilă.

Acuarelele ce ne aduce, fie că ar reprezenta peisagii sau interioare, au acea transparenţă luminoasă ce asigură reuşita genului.

Dar unde talentul tânărului pictor triumfă, e în portretistica în ulei.

Pasta d-sale nu e greoaie, iar desenul rămâne bine precizat.

Ca o dovadă avem portretul d-lui I. Petrovici, fost ministru, căruia printr'o intuiţie demnă de remarcat a ştiut să-l redea pe lângă naturaleţa trăsăturilor, şi nedefinita expresie a sufletului.

Zâmbetul modelului, amestec de fineţe şi bonomie, a fost fixat minunat de artist.

Dinamic şi plin de frământări lăuntrice ne apare apoi în chipul cum a ştiut să ne înfăţişeze învolburarea apelor spumoase ale mării.

Valurile strânse, ce se izbesc unele de altele, apoi sosirea furtunei din larg au fost subiecte ce au tentat pe artist, făcându-l să ne aducă reuşitele sale marine".

Iată ce vor putea admira ieşenii, la expoziţia pictorului Berea, care rămâne deschisă până la 24 Februarie

Informaţii

x Preţul taffetaurilor s'a urcat vertiginos. Toate depozitele din Iaşi au fost epuizate pentru costumele spaniole cari se prepară pentru Balul Spitalului Israelit din seara de Sâmbătă 8 Februarie a. c. în sala superb aranjată a Orfelinatului Evreesc din strada Mârzescu.

x CURA cea mai raţională cu unt de peşte pentru copii şi adulţi e numai acea cu:

Unt de Peşte Iodoferat simplu Werner. Tonic, depurativ, nutritiv. Recomandat contra anemiei, scrofulozei, gutei, reumatismului etc.

Unt de Peşte Iodoferat cu fosfor Werner special contra rachitismului, limfatismului şi reconfortant pentru copiii şi adulţi slăbiţi de munca intelectuală.

Unt de Peşte Iodoferat cu mercur Werner. Tonic depurativ şi curativ ptr. sifilitici.

Pentru complectarea curei şi deplina ei reuşită, luaţi în acelaş timp (înainte de masă) VIN TONIC WERNER. Depozit principal: Farm. Werner Iaşi.

x **Durerea de bătături** te enervează şi te indispune. Remediul îl găsiţi în preparatul „ANTICALUS" soluţie şi pomadă care alină durerile şi desfiinţează bătăturile. Depozit Farmacia Dr. Ratianu str. Cuza Vodă 48.

x Pentru „Monitorul Oficial" pierderi, citaţii şi orice acte se primesc la ad-ţia ziarului.

x *Dl. Dr. Rosenblat* consultă zilnic în str. Lăpuşneanu 18 pentru boli de inimă şi plămâni.

Inmormântarea

învăţătorului pensionar C. V. Dimitriu

Podul-Iloaie 7—Intr'un cadru impresionant, a avut loc în satul Sineşti jud. Iaşi, înmormântarea pensionarului Dimitriu, încetat din viaţă Sâmbătă 1 crt. în împrejurările cunoscute. Au luat parte peste 1500 săteni, învăţători, preoţi etc. din satele învecinate, Păuşeşti, Dumeşti, Stoineşti, Bocniţa, Lungani şi Cruce.

Serviciul divin a fost oficiat de un sobor de preoţi în frunte cu S. S. N. Negoiţă, Petrovanu, Butescu şi Pralea. Au ţinut cuvântări D-nii Mihai Dimitriu şi Gh. Costăchescu, profesorii şcoalei din Erbiceni foşti elevi ai defunctului, care au scos în relief calităţile sufleteşti ale aceluia ce a fost Costică Dimitriu.

Din Iaşi au luat parte: d. dr. C. Vasiliu efor al Spiridoniei, Dl. av. Gh. Băileanu, directorul Epitropiei şi revizor şcolar Negru, defunctul fiind un vechi şi apreciat membru al partidului Naţional-liberal.

Moartea lui Costică Dimitriu lasă regrete unanime, defunctul fiind apreciat şi stimat de toată lumea pentru caracterul lui loial şi sufletul lui bun şi blând.

A. ORN.

Balul Presei 1936

Comitetul festiv de pregătire a balului presei organizat de Sindicatul ziariştilor profesionişti din Iaşi, a ţinut şedinţă, hotărând următoarele:

a) Balul va avea loc Sâmbătă 14 Martie crt. la Teatrul Naţional şi va fi mascat, costumat şi cu ţinută de seară;

b) In vederea balului, se vor face o serie de pregătiri pentruca ieşenii să-şi petreacă cu adevărat, o noapte plăcută.

c) Oferte pentru ruletă, „luna Park", bufet se primesc cu începere de Luni 10 Februarie la sediul din str. Banu No. 1, între orele 6—7 p. m.

Ştiri şcolare

Au fost definitivaţi următorii profesori din raza inspectoratului Iaşi: d. prof. Victor Savin în învăţământul secundar din Piatra Neamtz, la filozofie, română şi drept; d. Ion Gh. Hadji în învăţământul seminarial din Iaşi, la educaţie fizică; d-na Cornelia Radu la liceul de băeţi din P. Neamtz la germană şi geografie; d. Matei Vasile la Iaşi, fizică şi matematici.

*

Ministerul a acordat d-lui Gh. Gâscă dela şcoala primară nr. 2 din Iaşi, concediu pe anul şcolar în curs, spre a-şi exercita atribuţiunile de senator.

*

Au fost delegaţi ca subrevizori de control în judeţul Neamtz d-nii învăţători Horodniceanu dela şcoala din Văleni-Neamtz şi C. Topă de la şcoala primară din Buhuşi.

VIF.

Dela funcţionarii particulari

Aseară a avut loc la sediul asociaţiei funcţionarilor particulari, o şedinţă, sub preşedinţia d-lui C. Haidei.

S'au luat în discuţie problemele cari apasă massa funcţionărească, hotărându-se întreţinerea luptei pentru organizarea funcţionarilor şi în special a tineretului.

D. Rapaport a depus raportul asupra celor discutate la congresul Federaţiei ce a avut loc la Bucureşti.

Comitetul ratifică fuziunea celor două federaţii de sindicate funcţionăreşti din Capitală.

S'a dispus apoi acordarea unor ajutoare funcţionarilor lipsiţi de mijloace.

S'a decis organizarea balului anual, pentru ziua de 7 Februarie, în sala Camerei de Muncă.

Rep.

Societatea de Ştiinţe

dela Universitatea din Iaşi

Luni 10 Februarie 1936 ora 18 jum. va avea loc în Amfiteatrul Laboratorului de Mineralogie —sala 161— şedinţa de comunicări a Societăţii de Ştinţe dela Universitatea din Iaşi cu următoarea ordine de zi:

1. C. Papp—Vegetaţia pârâului Nicolina.
2. Gr. Moisil—Asupra ecuaţiilor lui Dirac.
3. C. V. Gheorghiu şi Lucia Manolescu — Combinaţii Heteropolare: săruri complexe de argint şi de mecrur cu Thio-2 Hydroxi-4 Tetrahidro-1. 2. 3. 4.— Quinazolină.
4. N. L. Cosmovici — Prezenţa sterolilor în nămolul dela Techirghiol, în colaborare cu d-l I. Atanasiu.

D-nii Profesori, Conferenţiari, Asistenţi şi Studenţi sunt rugaţi să ia parte.

Nereguli fiscale la Ungheni

Administratia financiară de încasări şi plăţi a înaintat parchetului dosarul cercetărilor în legătură cu unele nereguli ce le-ar fi săvârşit agentul perceptor Serghe Tarantaevici din Ungheni.

Acesta este acuzat că a falsificat unele chitanţe, însuşindu-şi banii.

Ad-ţia financiară a cerut să se deschidă acţiune publică în contra agentului perceptor.

Pentru reparaţia bisericii Sf. Lazăr

Duminică 9 Februarie ora 3 d. m. Biserica Barnovschi va ţine o frumoasă şezătoare, în sala teatrului *Bejan* (lângă râpa Galbenă).

Păr. P. Chirica va ţine conferinţa „Cine este Isus Hristos ?"

Se vor juca 2 piese religioase.

„Minunea" (3 acte)

„Florile" (2 acte).

Publicul creştin este rugat a lua parte şi a-şi da darul său, dela 5 lei în sus.

Citiţi zilnic Opinia

Un apostol al păcii

(Continuare din pag. I-a)

busse. Insă de-alungul vremei îl întâlnim tot mai aproape de mişcările lucrătorilor. Astăzi se află în fruntea acelora care cred în expresia pacifică a Rusiei sovietice. Chiar şi memoriile sale din timpul războiului, în care îşi descrie suferinţele, Rolland le-a depus la Moscova. Romain Rolland nu-i marxist şi nici filosof materialist. Apropierea sa de bolşevici, credinţa sa că aceştia sunt conducătorii de azi şi avangardiştii unei lumi nouă, au câteodată aspect dramatic.

Drumul vieţei de până acum al lui Rolland e unul din cele mai interesante din spiritele europene de azi. Din tinereţe a iubit muzica şi poezia. Intelectualul pur, trăind numai printre cărţi, Rolland părăseşte clasa socială căreia îi aparţinea şi se înrolează în rândurile proletariatului, ca singurul instrument al apei vii. E necesar să se ştie că acest scriitor a trăit multă vreme în anonimat, iar capod'opera sa „Jean Cristof" a scris-o, fără să primească nici un onorar, pentru „Cahiers de la Quinzaine". Nu s'a gândit nici la glorie, nici la câştiguri materiale. Opera sa poetică o consideră ca propriul său suflet, ca un drum spre ideal şi perfecţionare.

In conflictul dreyfusian a trecut de partea acestuia, a luptat ca teatrul să treacă în slujba poporului, a scris biografiile marilor personalităţi pentru a entuziasma mulţimea pentru marile idei, a împărţit altora premiul Nobel şi toată viaţa şi-a închinat-o ideilor pure, abstracte.

In drumul său, Rolland a luat cu sine cele mai mari spirite ale umanităţii: pe Beethoven cu visul său din Simfonia a noua, pe Tolstoi a cărui adversitate faţă de puterile lumeşti era cunoscută, şi pe Gandhi pentru umitorul şi îndrăzneţul său exemplu de umanitate. In urmă şi-a aliat tovarăşi în eroii cărţilor sale. In muzicantul german Jean Cristof încorporează setea neistovită de creiaţie a autorului şi efortul suprem de a îmbina omul cu artistul, visul cu opera.

Apoi credinţa că munca aparţine tuturor, că într'însa poate săşi dea mâna francezul cu germanul, Dumnezeu cu natura, omeneşte şi eu şi omeneşte noi.

După războiu Rolland şi-a completat concepţia sa moralo-artistică cu ciclul „Suflet fermecat", în care compoziţia artistică cuprinde şi încorporează întreaga animaţie a timpului său: eforturile culturale, politica, noul tip erotic, problemele rasei şi socialismului.

Mai amintim, în fine romanul pacific „Clerambault", „Adio, trecut" şi „Manifestul spiritelor libere". (Cepe).

GRIPA — COMBATE — RACEALA
JAWOL
ANTINEVRALGIC IDEAL
DURERI DE CAP — DURERI DE DINTI

KOPROL, pastila de ciocolată cunoscută de toată lumea combate cu maximum de eficacitate: DIGESTIA ANEVOIOASA, CONSTIPAȚIILE, INFECȚIUNILE APARATULUI DIGESTIV MIGRENA

10 zile eftine
— LA —
Magazinul Luca P. Niculescu
S-sori NIC. ANGELESCU & Co.
4 Str. Ștefan cel Mare 4
Incepând de *JOI 6 FEBRUARIE* se va pune în vânzare cu prețuri de
adevărată desfacere
tot stocul de pânzării, stofe și mătăsuri
Asemenea: MARE DESFACERE DE CUPOANE
PROFITAȚI DE OCAZIE

Ravagiile cancerului la Iași

Constatările îngrijorătoare ale unui specialist

Un distins specialist în higienă socială, furnizează câteva lămuriri interesante în legătură cu problema cancerului care face ravagii înspăimântătoare în țara noastră.

Din nefericire, chestiunea cancerului nu preocupă într'un grad prea înalt, cercurile diriguitoare. Nimeni n'o cunoaște amănunțit. Iar acei care pretind a ști câte ceva sunt bazați pe simple foi de observație cu o valoare relativă.

Iașul, în special, prezintă o situație îngrijorătoare. *Capitala Moldovei e plină de cancer.* In deosebi cartierele Păcurari, Podul-Roș și Tg. Cucului, sunt trei nuclee de unde cancerul își întinde tentaculele distrugătoare.

Informatorul nostru crede că condițiile de higienă a locuințelor care lasă de dorit, subalimentarea, lipsa de aer, ar fi cauzele care răspândesc cancerul în orașul nostru.

Se impun măsuri de higienă socială, control și supraveghere continuă din partea Serviciului sanitar.

Ar fi momentul ca și eșeniștii să intre în acțiune spre a determina un un curent de luptă pentru combaterea cancerului.

P. MIRCEA

Mulțumiri bine meritate pentru cercetașii ieșeni

Cohortele de cercetași „Gh. Asachi" și „Vasile Lupu" au dat un prețios sprijin la strângerea ajutoarelor pentru înfometații din Basarabia.

Ca o mulțumire bine meritată, li s'au trimis următoarele adrese:

„Crucea Roșie Română exprimă Cohortei de cercetași „Gh. Asachi" în numele celor flămânzi și goi, cărora va face să ajungă darul Dvs. constând din lei 1000 (una mie), mulțumirile sale sincere și vă roagă a primi asigurarea recunoștinței sale".

Secretar general
(ss) *General Fillitti*

„Comandamentul Marei Legiuni București, aduce cele mai vii mulțumiri cercetașilor și comandanților cohortei „V. Lupu" Iași și apreciază în deosebi fapta bună a cercetașilor Chiriac Traian și Dragan M., trimise în folosul înfometaților din Basarabia".

Sănătate.
Ajutorul Comandam. Marei Legiuni
(ss) Colonel, *Ulise Sâmboteanu*

Mitropolitul Nicodem va aplana

conflictul dala Mitropolia Basarabiei

fără intervențiunea Sf. Sinod

Spirit conciliant de ambele părți

Am relatat pe larg toate fazele conflictului iscat între I. P. S. Mitropolit Gurie și secția administrativă a eparhiei Basarabiei.

In urma confruntării părților în palatul metropolitan dela Iași, I. P. S. Nicodem a cerut, după cum se știe, convocarea consiliului plenar al arhiepiscopiei Chișinăului, care să discute cazul Mitropolitului Gurie și să se ajungă la o împăcare.

Ședința acestui consiliu însă a decurs într'o atmosferă destul de tulbure și n'a realizat o înțelegere.

Deoarece însă I. P. S. Mitropolit Nicodem dorește ca neînțelegerea dintre I. P. S. Gurie și secția administrativă să se aplaneze fără intervenția Sf. Sinod, a făcut un nou apel pentru împăciuire.

In acest scop a hotărât ca atât grupul Cuciujna cât și I. P. S. Gurie să formuleze în scris condițiunile de împăcare.

Mitropolitul Nicodem a primit ambele memorii și le-a studiat cu atențiune.

Mitropolitul Gurie al Basarabiei, în memoriu său, răspunde la apelul chiriarhului Moldovei, declarându-se pentru o împăcare, *arătând că revine asupra dizolvării secției administrative.*

Dorește sincer împăcarea, pentru a cruța biserica basarabeană de frământări lăuntrice.

Grupul Cuciujna, în memoriu său arată că nu cedează cu nici un preț în ceia ce privește înlăturarea persoanelor ce influențează pe chiriarhul Basarabiei. O lasă însă mai domol în privința fondurilor pădurilor și caselor episcopale.

Totuși se observă și din această parte o tendință de împăcare.

Il P. S. Nicodem caută în prezent o formulă de împăcare definitivă.

In orce caz, acest conflict se va aplana fără intervențiunea Sf. Sinod.

GR. SPIRU

Procesul fraudelor dela Reg. 1 c. f. r. Iași

Buc. 7.— Toți implicații în procesul neregulilor la regimentul 1 c. f. r. Iași, cari fuseseră arestați la consiliul de război al corpului 2 armată au fost puși în libertate astănoapte, după o detențiune de 10 ore.

Acesta s'a produs în urma ordinului comandantului corpului 2 armată.

Procesul a fost suspendat, iar termenul de reluare se va fixa ulterior.

„M'am vindecat de un ulcer stomacal după un scurt tratament de câteva săptămâni"

ne scrie d. Vraciu Gh. din Ploești. „Am suferit ani de zile de ulcer stomacal, în care timp, am încercat toate preparatele ca Bismut, Cărbune, Magnesia, etc., cari nu mi-au fost de niei un folos. Cu Gastro D. m'am vindecat complect, și vă exprim deplina mea mulțumire, Gastro D. trebue să fie într'adevăr miraculos, dacă a vindecat ulcerul stomacal într'un timp atât de scurt".

Farmacia Thoiss din București, Calea Victoriei 124, expediază contra ramburs de lei 130, și ține la dispoziția celor cari se îndoesc, sute de scrisori de mulțumire, din care reese cât de redusă este reclama, față de valoarea curativă a acestui medicament.

MINA PREMISLEANER
NATHAN SCHWARTZ

roagă rudele și prietenii să binevoiască a lua parte la ceremonia căsător ei lor religioase care va avea loc Duminică 9 Februarie 1936 la sinagoga Cantarschi din str. I. C. Brătianu.

Prezența ține loc de orice altă invitație.

PIERDUT cupoanele pe anul 1935 de la acțiunile eliberate de Creditul Industrial cu No. 0143821—0143830 pe nume e Doctor Alexandru Spiru. Deasemenea, cupoanele pe 1935 de la acțiunile eliberate de Creditul Industrial, cu No. 0143331—0143840 pe numele Margareta Dr. Spiru.

Se declară nule și fără valoare în mâinile oricui s'ar afla.

DE INCHIRIAT dela 23 Aprilie apartament compus din 5 camere, baie și 4 camere la subsol, atenanse, etc. în str. Vasile Conta 13. Vizibil între 2—4 zilnic, exceptând Duminica. A se adresa d-lui C. Stela, str. Trei Erarhi 9.

PIERDUT un câne lup, vârsta 4 luni. Pe sgardă stă scris numele „Rex". Primește o bună recompensă aducătorul Str. Asache 10.

Cititi „Opinia"

INFORMAȚIUNI

x *La recenta adunare de protest a avocaților în contra noilor taxe de eforie judiciară, s'a luat hotărîrea ca avocații să refuze plata așa ziși „contribuții benevole" — care începuse să se încaseze în mod obligator.*

Avocații ieșeni au respectat hotărîrea adunării baroului, și, începînd de ieri, nu mai plătesc această taxă.

Particularii cari introduc petițiuni în justiție sunt însă obligați la această contribuție.

x DELA ASOCIAȚIA FEMINISTĂ.—Luni 10 Februarie orele 5 d. a. va avea loc obișnuita ședință în sala Cercului Didactic din str. Lăpușneanu, Vor vorbi: Domnul Dr. Cădere despre: „Protecția mamei și a copilului", iar comunicările internaționale vor fi făcute de D-na Elena Popescu, care va vorbi despre femea poloneză.

Invităm cu insistență ca persoanele, care se interesează, să ia parte.

IMPRESII DE CĂLĂTORIE. —Colegul nostru, d. *dr. I. Flavius* și-a scos în volum interesantele impresii din călătorie publicate în ziarul „Lumea".

Volumul poartă titlul *„Cinci săptămâni în jurul Mediteranei"*. Autorul va acorda autografe, Sâmbătă seara între orele 6—8 la librăria „Socec".

x EPIDEMIILE.—Epidemia de tifus exantematic, din comuna Petrești, a fost stinsă.

In schimb, în mai multe comune din județ continuă să se înregistreze cazuri noi de scarlatină, în potriva cărora luptă cu energie medicii din serviciul sanitar al județului, în frunte cu d. dr. Vasiliu.

x *Consiliul de război* a condamnat în ședința de eri pe d. Hönig Corelman din Iași str. Sf. Andrei No. 12, la 3 zile închisoare și o mie de lei amendă, pentru ofensă adusă M. S. Regelui și agitații comuniste.

x Intre d. Osvald Racoviță, primarul municipiului și d. inginer Volanschi, directorul general al Uzinelor Comunale de Electricitate. S'au dezbătut diferite chestiuni de aliniere, necesare pentru buna circulație a tramvaelor și pentru extind rea luminei. De notat că la Nicolina lumina s'a extras până la ultimele case.

x Originala solemnitate a degustării vinurilor care trebuia să aibă loc în ziua de 9 Februarie cor., s'a amânat pentru data de 16 Februarie cor.

x Un fragment de roman, o nuvelă, un esseu despre poezia lui George Lesnea, un final de viață romanțată, un film, epigrame, versuri, articole dure, reportaje inedite, culise, cancanuri și diverse însemnări literare, artistice și de polemică, veți găsi în numărul viitor al periodicului ieșan *„Pamflet"*, care va apare peste câteva zile.

x *Sâmbătă* 8 Febr. ora 6 p. m. în Aula Universității are loc conferința d-lui prof. *Aurel H. Golimas* despre „Românii transilvăneni în a doua jum. a sec. XX".

Această conferință face parte din cadrul ciclului organizat de „Arhiva".

x AGAPA OFIȚERILOR DE REZERVA—Domnii Ofițeri de rezervă membri ai Uniunei Ofiț. rez. Iași, sânt rugați a participa la masa camaraderească, ce are loc Sâmbătă seara ora 9 (8 Februarie a. c.) în sala magazinului Iancu, str. Lăpușneanu. Domnii care vor să participe, sânt rugați a trece pe la Dl. N. Soroni Secretarul U.O.R., pentru înscriere, în cazul că n'au fost vizitați de curierul Uniunei.

x DI. M. Schvartz din Str. Tauzic 20, a reclamat parchetului că copilul său Leiba Schvartz a fost victima unei salbatece agresiuni din partea copiilor Gh. Mirel și Toni Maibuschi din str. Horia, încât a fost nevoit să-l internеze la spital.

Parchetul a dispus cercetări.

x Tribunalul secția II a judecat ieri mandatul de arestare emis în contra d-lui I. Timofte funcționar la Uzină, acuzat că a maltratat grav pe d. N. Grigorov sub-șeful băei Comunale.

In urma pledoariei d-lui av. Camil Gârcineanu, care a demonstrat că nu este necesară menținerea inculpatului, Tribunalul a infirmat mandatul.

x D-na Alexandrina Dragomir funcționară P. T. T. a acționat în justiție pe soțul ei Gh. Dragomir, funcționar c. f. r. pentru părăsirea domiciliului conjugal.

Reclamanta susține că soțul ei ar trăi în concubinaj cu o altă femeie.

x D. Petre Munteanu din str. Clopotari 54, s'a plâns justiției că i-a dispărut concubina Eugenia Moraru, luând cu dânsa o sumă de bani.

D. Munteanu arată că femeia s'ar afla refugiată la un anume Gh. Manolache din str. Jeanu 3.

Se fac cercetări.

x Tribunalul Ilfov, în urma hotărârei de strămutare dată de Inalta Curte de Casație în procesul d-nei dr. Borcea, a cerut justiției ieșene să-i înainteze dosarul cauzei, pentru judecare.

Intrunirea podgorenilor

Se cere un credit de jumătate miliard lei

La sediul sindicatului viticol din localitate a avut loc o nouă întrunire. Au vorbit d-nii Ion C. Teodorescu-Iași, Ion Axinte, Stratan, Irimescu, Leibovici ș. a.— despre nevoile podgorenilor.

D. Teodorescu a făcut o propunere practică pentru salvarea viticulture: statul să acorde podgorenilor un credit de 500 milioane lei.

Propunerea va fi adusă la cunoștința centrului.

Paradisul lui Andriade!

Statul păgubit cu 2 miloane lei, în fiecare lună

In legătură cu senzaționalele fraude fiscale de la Chișinău, se precizează că Statul a fost păgubit cu circa 25 milioane lei. Având în vedere timpul de când se comit aceste fraude, rezultă că statul a fost frustat cu 65 mii de lei pe zi, adică 2 milioane lei lunar.

Morarilor vinovați li se va aplica o amendă de 75 milioane lei, adică de 3 ori cuantumul taxelor fraudate.

Eri în fața tribunalului Lăpușna, au venit spre judecare mandatele de arestare emise împotriva ad-torului financiar Andriade și controlorilor Bandac și Lengheru, implicați în fraudele fiscale comise la Chișinău.

Tribunalul a confirmat mandatele.

Apărătorii celor acuzați au făcut apel, care urmează să se judece la Camera de punere sub acuzare.

x **„Chino-vinul „Dr. Ratianu cu China, Kola, Guarana, Gențană și Glicerofosfat de Calciu întărește organismul, dându-i vigoare. Se recomandă cu mare succes convalescenților, și anemicilor, mărindu-le pofta de mâncare. Depozit. Farmacia Dr. Ratianu Cuza Vodă 48.**

Policke
de Henry Bataille
cu MARIE BELL
de Luni la PHOENIX

Quadrat Riga

Ultimele noutăți literare în vitrinele librăriei „Socec"

Noutăți Franceze

Stephan Zweig—„Marie Stuart", Louis Bromfield—„Un heros moderne", Keyserling—„Sur l'art de la Vie", Stephan Lorant—„Prisonier d'Hitler", Francois Mauriac—„Les anges noirs".

Noutăți Românești

G. M. Zamfirescu—„Sfânta Mare nerușinare", Dragoș Protopopescu—„Fortul 13", Alex. Sahia—„U. R. S. S. azi", Tudor Măinescu—„O fată mică se închină", Colonel Manolache—„Sfânta Dreptate".

Abonamente pe 1936 la toate revistele străine și române, de medicină, drept, și tehnice, se fac prin librăria Socec Iași. Se expediază și în provincie.

In veci nemângâiați: Iosif și Virgilia Gelberg, Rachelle și Leon Brill, Rozica, Liviu și Ing. Isidor Brill, Hilda și Isac Raișer, Tony Goldwurm, Lucica, Andriaș și Ing. Titi Petrescu, familiile: Gelberg, Weintraub, Lupu, avocat Burd, Ing. Brill, Sand. Raișer, precum și celelalte familii înrudite, anunță cu durere săvârșirea din viață a bunei lor mame, bunici, cumnate, mătușe și cusere

REBECA BRILL

(născută Goldwurm)
în vârstă de 73 ani

Inhumarea are loc astăzi Vineri 7 Februarie 1936 ora 2 d. a. precis, cortegiul pornind dela domiciliul defunctei din str. Sfi. Lazăr No. 11.

SCIATICA

„M'AM SCĂPAT DE EA CU LINIMENT DOCTOR SLOAN UN REMEDIU SUVERAN"

Dacă ocupația Dv. vă forțează să înfruntați rigorile climei, riscați mereu să deveniți victima sciaticei, a reumatismelor, lumbago, dureri de șale, și pierdeți zilele de lucru. Nu vă mai expuneți în iarna aceasta; întrebuințați Liniment Doctor Sloan de îndată ce simțiți cea mai mică durere. Liniment Doctor Sloan vă procură o ușurare de neînchipuit. **Nu luați droguri cari să vă strice organismul** — atacați durerea prin **aplicarea externă** chiar pe locul unde ea se resimte. Intrebuințați deci Liniment Doctor Sloan când suferiți de dureri musculare sau nervoase; el pătrunde imediat și gonește răul.

LINIMENT DOCTOR SLOAN

SUPRIMA DUREREA
La Farmacii și Droguerii

Flaconul mic Lei 36.
Flaconul mare format economic Lei 60.

AZI la ROXY 2 filme mari premiere în Iași
Tot orașul vorbește
O puternică realizare cu ED. ROBINSON
Al doilea film **Parada albă**
Micky Maus și Pathe Nathan completează programul

SOCIETATEA
Caritas-Humanitas
invită pe toți membrii și familiile lor a lua parte în ziua de *Duminică 9 Februarie a. c. ora 3 p. m.* la serviciul divin ce se va face în localul societății din str. Hagi-Lupu Nr. 1 pentru frații decedați, cari n'au lăsat copii de sex masculin.

Comitetu

MARIA BASKIRTSEFF
cu muzica de Paul Abraham
de Luni la Sidoli

Doamna
Dr. C. Parhon Ștefănescu
Medic Primar al Spit. Socola
Boale nervoase și ale glandelor cu secrețiuni interne
Consult. 2—4 p. m.
Strada I. C. Duca No. 16
(fostă Muzeelor)

APARTAMENT, 3 camere baie, parchet, teracotă, odaie de servitori, Cișmeaua Păcurari, 10. Adresa Scriban, str. Manolescu, 4.

Pomada Balsamo
medicament ideal pentru îngrijirea pielei
vindecă:
exemele, buboaie, bube, picingene, coșuri, rocii de la copii, opăreala din cauza căldurei. Rezultate uimitoare.
Scrisori de mulțumire.
Dep. Farmacia Dr. Beceanu

Primăria Municipiului Iași
PUBLICAȚIE
No. 2310.— 31 Ian. 1936

Se aduce la cunoștința contribuabililor acestui Municipiu că s'a acordat un ultim termen până la 15 Februarie a. c. ca potrivit regulamentului pentru perceperea și urmărirea taxelor comunale, să facă declarație la Serviciul de Constatare și Control al Municipiului, în vederea impunerilor la plata impozitelor și taxelor cuvenite Municipiului pe exercițiul bugetar al anului 1936.

Formularul de declarație (Mod. No. 1) se va distribui de agenții Percepției, la domiciliul contribuabililor.

ULTIMA ORĂ

Totuşi Austria se gândeşte la restaurarea Habsburgilor

Otto de Habsburg s'a întâlnit cu şeful legitimiştilor

Paris 7— „L'Oeuvre" afirmă că, cu toate dezminţirile, Arhiducele Otto de Habsburg s'a dus la locuinţa prinţului Stahrenberg şi a avut o întrevedere cu baronul Wiesner, şeful legitimiştilor austriaci.

Faptul acesta ar fi provocat o schimbare bruscă n situaţia diplomatică.

*

Se mai precizează că prinţul Stahrenberg s'a întâlnit în Belgia cu Arhiducele Otto şi i-a comunicat că problema restauraţiei monarhice trebueşte amânată.

Apoi prinţul Stahrenberg a vizitat la Paris pe ex-regina Zita şi s'a produs o convorbire cam încordată. Atunci ex-regina a chemat imediat la Paris pe Arhiducele Otto.

Baronul von Wiesner a acordat ziarelor un interview prin care dezminte că prinţul Stahrenberg ar fi declarat că restaurarea habsburgică nu se va face fără avizul Micei Antante. Insă vor fi în prealabil înştiinţate Marile Puteri.

Baronul von Wiesner a ţinut să accentueze că restauraţia Habsburgică nu înseamnă o revizuire a tratatelor.

Transportarea corpului prinţesei de Wied

Am anunţat că în comuna Fântânele din jud. Bacău a încetat din viaţă prinţesa de Wied, fostă regină a Albaniei.

Eri a avut loc solemnitatea transportării rămăşiţelor pământeşti, în prezenţa demnitarilor din Bacău. După serviciul religios, sicriul a fost pus într'un autocar funebru adus special din Bucureşti. Un vagon mortuar a plecat tot eri dela Bacău spre staţia Ghica-Vodă, cu destinaţia spre Germania.

Defuncta prinţesă va fi înhumată în cavoul familiei dela castelul Lichtenstein.

Prinţul de Wied însoţeşte personal vagonul mortuar.

Astăzi se semnează acordul financiar franco-român

Pregătirea comenzilor de armament

Paris 7—Astăzi se semnează acordul financiar franco-român. Din partea României va semna d. Victor Antonescu, ministrul de finanţe.

Prin acord, se va înlesni transferul de devize în România, pe calea sporirei volumului afacerilor comerciale, şi în special a vânzărilor de petrol.

Parte din devizele achiziţionate de România vor servi la plata furniturilor militare; iar parte vor fi utilizate la plata cuponului datoriei publice.

*

Aseară, s'a servit la Quai D'Orsay un dineu diplomatic, la care a participat şi d. Titulescu.

Ziarele scriu că rezultatul cel mai de seamă al convorbirilor diplomatice de la Paris, îl constitue apropierea Austriei de Mica Antantă.

Acţiunea diplomatică este pe sfârşite, iar diplomaţii străini au început să părăsească Parisul.

D. Tătărescu va pleca la Paris

Bucureşti 7.— D. Tătărescu a avut ieri o lungă convorbire telefonică cu Parisul.

După înapoierea M. S. Regelui în ţară, va fi convocat consiliul superior al apărării naţionale.

Apoi d. Tătărescu va pleca la Paris unde, împreună cu d. Titulescu, va trata chestiunea comenzilor de armament.

Noui descinderi

în legătură cu afacerea „Cagero"

Buc. 7.—Continuînd cercetările în afacerea Gross-„Cagero", parchetul a făcut ieri noui descinderi la „Banca Ardeleană" şi la Soc. „Cornex", precum şi la locuinţa d-lui Bela Revay directorul celor două întreprinderi.

S'au ridicat numeroase acte în legătură cu contingentările obţinute prin Soc. „Cagero".

Deasemenea s'a făcut o descindere la biroul de import-export Roza Rudolf din Bulevardul Brătianu.

Actele ridicate au fost trimise la expertiză.

O croitoreasă se sinucide

din cauza mizeriei

Chişinău 7. — Aseară, şi-a pus capăt vieţii croitoreasa Elena Torling, în etate de 37 ani.

Elena a înghiţit o puternică otravă. Moartea i-a fost fulgerătoare.

Cercetările au stabilit că femeia a recurs la gestul fatal, din cauza mizeriei.

Atacul unor hoţi mascaţi

la locuinţa unei doamne din str. Cost. Negri

D-na Clara Pascal din str. Costachi Negri 27, aflându-se aseară singură în casă, a auzit pe cineva bătând la uşă. Deschizând uşa să vadă cine este, d-na Pascal a zărit doi indivizi mascaţi. Fireşte că a vrut să se retragă imediat, dar unul din indivizi a reuşit să pătrundă în casă.

Femeia a început să strige după ajutor. Atunci mascatul a scos un cuţit, repezindu-se asupra d-nei Pascal.

Intre timp, proprietarul cârciumei „La bătaia tunului" situată peste drum de casa d-nei Pascal, auzind zgomot în locuinţa acesteia, s'a apropiat să vadă ce s'a întâmplat.

Individul mascat care se afla lângă uşă văzând pe cârciumar, a luat-o la fugă.

Cârciumarul a intrat atunci în casa d-nei Pascal şi a desarmat pe bandit. Acesta din urmă a fost arestat. El se numeşte Iacob Petriu din str. Sf. Lazăr.

Poliţia cercetează.

Impresionanta tragedie a unei somnambule

Chişinău 7. — O impresionantă tragedie s'a petrecu în com. Stânceni, jud. Lăpuşna.

Doi guarzi comunali au observat noaptea trecută că o femeie se plimbă pe acoperişul unei case.

Oamenii au încercat să convingă pe femeie să se dea jos, dar aceasta a început să fugă.

In fugă, femeia a căzut de pe acoperiş, şi şi-a rupt şira spinării.

Peste câteva ceasuri, ea a încetat din viaţă.

Cercetările au stabilit că Maria Crugliac — aşa se numea victima—era somnabulă.

S'a ordonat facerea unei autopsii, precum şi arestarea celor doi garzi comunali.

COR.

Două incendii

Un incendiu s'a declarat astă-noapte la locuinţa d-lui Adolph Herdeş din str. Mârzescu 26. Printre locatari s'a produs panică. Au intervenit pompierii, localizând incendiul.

— Deasemenea şi la frizeria d-lui Rubin din str. Cizmăriei 10, a isbucnit un incendiu. Focul a fost stins de pompieri.

Urmărire cu focuri de revolver

Un borfaş rănit

Individul A. Cojocaru din Bălţi, fiind surprins pe când încerca să comită o spargere în localitate, a luat-o la fugă. Un sergent l-a urmărit, trăgând asupra fugarului câteva focuri de revolver. Un glonte l-a rănit uşor.

Se cercetează.

LOCAL DEVASTAT—Circiuma d-lui I. Aronovici din Bd. Ferdinand 20 a fost devastată aseară de individul Gheorghe Graur din Botoşani.

Se cercetează.

SCANDAL IN STRADA— Pentru că a provocat scandal în stradă, individul I. Stugaru din str. Eternităţii 64, a fost condus la poliţie.

DIVERSE.— Este cercetat la poliţie numitul I. Docaş din str. Lăpuşneanu 12, găsit fără acte pe stradă.

D. Mihalache îşi pregăteşte programul de guvernământ

Buc 7 — D. Mihalache a avut ieri consfătuiri cu mai mulţi fruntaşi naţ.-ţărănişti. Apoi a anunţat ca lucrează la pregătirea programului minimal de guvernământ. Deaceia nu se mai duce Duminecă la T. Severin în propagandă electorală. Propaganda rămâne pe seama d-lui dr. Lupu.

Luni, d. Mihalache va avea o nouă consfătuire cu fruntaşii partidului. Până atunci se înapoiază şi d. Madgearu de'a Viena.

La averescani

Astăzi se întruneşte comitetul prezidenţial al partidului poporului. Se va examina situaţia politică şi se va stabili programul primirei d-lui Mareşal Averescu, la înapoerea d-sale din străinătate.

La liberali

D. Dinu Brătianu a avut ieri consfătuiri cu d-nii N. Săveanu şi C. Dimitriu, preşedinţii corpurilor legiuitoare. S'a hotărât prelungirea vacanţei parlamentare până la 20 Februar.

Dezminţire

Oficiosul georgist „Mişcarea" dezminte declaraţiile pe care ziarele le-au înregistrat, atribuindu-le d-lui Gheorghe Brătianu.

D. Brătianu n'a vorbit în sensul relatat, în privinţa situaţiei politice şi a reîntregirii liberale.

Populaţia disperată

de apăsarea fiscală

La Cluj în cartierul Mănăştur, mai mulţi agenţi fiscali s'au prezentat să sechestreze averea unor contribuabili. Populaţia din cartier s'a revoltat.

S'a produs o busculadă între agenţi şi jandarmi de o parte, şi bărbaţi, femei şi copii de altă parte.

Trei femei şi un copil au fost serios răniţi.

Autorităţile anchetează.

Congresul Uniunii studenţilor creştini

Comitetul „Uniunii naţionale a studenţilor creştini români" a convocat pentru zilele de 16 şi 17 c., la Iaşi, congresul general al Uniunii, care se compune din preşedinţii şi consilierii tuturor centrelor studenţeşti din ţară.

Consiliul se va deschide Duminică, 16 c. ora 12, printr'o slujbă religioasă care se va oficia la mitropolie; iar după amiază, ora 3, vor începe desbaterile în jurul problemelor de organizare şi program re a congresului general studenesc din acest an.

Triumful brutarilor

împotriva populaţiei ieşene

Primăria a fixat noul preţ al făinei şi al pâinii. Făina albă se va vinde cu 9.50 lei kgr. iar făina neagră cu 8,30 lei kgr.

Pâinea albă se va vinde cu 8 lei şi jumătate; iar pâinea neagră cu 7 lei.

Greutatea pâinii va fi de 900 grame cu toleranţă de 50 grame, adică 850 gr. oficial.

Insă ne-oficial, pâinea va avea greutatea pe care o vor dori brutarii.

Noul preţ al pâinii intră în vigoare de mâine Sîmbătă.

Un elev arestat

El deţinea o bijuterie de provenienţă suspectă

Un agent dela poliţia locală a găsit eri după amiază un elev, care încerca să vândă o brăţară de argint în Piaţa Halei. Şcolarul a fost imediat condus la circ. III, unde a declarat că se numeşte Gh. Cociu şi domiciliază în str. Cuza Vodă 67.

Brăţara i-a vândut-o în urmă cu câtva timp, un bătrân. Elevul intenţiona s'o dăruiască cuiva. In prezent însă, având nevoie de bani, a hotărât s'o vândă.

S'a deschis o anchetă.

Spargerea la Moara „Ceres" din Podul-Iloaiei

Podul-Iloaiei 7—Ieri seara la ora 7, trei talhari au pătruns în cancelaria morei „Ceres", proprietatea d-lor S. Herşcovici şi H. Ichilovici şi au început a sparge caseta cu bani.

Paznicul de noapte V. Stoica începând să ţipe după ajutor, banditii au fugit, furînd numai câteva lucruri casnice.

Postul de jandarmi cercetează.

ROS.

O doamnă condamnată pentru ultraj

Consiliul de războiu al Corp. 4 Armată a ţinut şedinţă azi dimineaţă sub preşedinţia d-lui colonel Eduard Munteanu.

Consiliul judecând pe d-na Maria Nedelcu din Iaşi str. I.C. Brătianu No. 78, o condamnă la 1000 lei amendă pentru faptul că a ultragiat pe un aprod dela Tribunal local.

*

Comerciantul Marcovici Beniamin din Calea Gălăţi este deasemeni condamnat la 1000 lei pentru port ilegal de armă.

Consiliul condamnă apoi pe Nicolai Nicolau din Iaşi, Bulevardul Ferdinand, la o lună închisoare pentru ultraj.

Acuzarea a fost reprezentată de d. maior Burada, iar apărarea de dl. Sub. Locot. Hajdeu din Reg. 2 Antiaeriană.

P. MIR.

Către publicul ieşan

D. Aurel Ion Maican acceptând invitaţia Sindicatului ziariştilor de a înscena la Iaşi un spectacol cu diletanţi, în beneficiul înfometaţilor din Basarabia, facem apel la doamnele, domnişoarele şi domnii de societate care apreciază scopul acestui spectacol şi cred că au oarecari aptitudini artistice, şi vor să joace în piesă, să-şi dea adeziunea la sediul nostru din str. Banu No. 1, între orele 5—6 după amiază.

Sindicatul ziariştilor profesionişti din Iaşi

Epitropia Generală a Case Spitalelor şi Ospiciilor Sft. Spiridon din Iaşi

ANUNCIU

Se aduce la cunoştinţa celor interesaţi că în ziua de 16 Martie 1936 orele 10 a. m. se va ţine în localul Epitropiei Generale a Casei Spitalelor şi Ospiciilor Sf. Spiridon din Iaşi, situat în Iaşi str. I. C. Brătianu 144, licitaţie publică cu oferte închise, pentru furnizarea imprimatelor şi registrelor necesare Casei, pe exerciţiul 1936—1937.

Licitaţia se va ţine în conformitate cu art. 88 110 din L. C. P. reg. O. C. L. şi normele publicate în Mon t. Oficial Nr. 127 din 4 Iunie 1931.

Garanţia provizorie pentru această licitaţie este de 5 % iar cea definitivă de de 10 la sută în numerar sau efecte garantate de Stat, pe valoarea numerarului.

Caetul de sarcini se poate vedea în fiecare zi de lucru, între orele 11—13 la Serviciul Administrativ.

Informaţiuni

x In alegerea de Decan al Facultăţii de litere, joacă un mic rol şi unii artişti ai Teatrului Naţional.

Intr'adevăr, aflăm că o delegaţie de artişti s'a prezentat unui domn profesor şi a criticat actele d-lui prof Iordan în fosta d-sale calitate de director al Teatrului.

Se vede că artiştii (care sânt nemulţumiţi de atitudinea d-lui Iordan în cazul Maican), speră în acest fel să diminueze şansele d-lui Iordan la Decanat!

x D. doctor M. Gluglan medic veterinar în circumscripţia Bivolari, a fost mutat în circumscripţia Codăeşti-Vaslui.

x Astă-zi dimineaţă a început să viscolească puternic în nordul Basarabiei şi în Bucovina.

x Din gara locală a plecat azi dimineaţă spre Turnul-Severin, un vagon plin de propagandişti cuzişti.

x Primăria Municipiului s'a plâns ieri parchetului că dela conducta de apă Ciric s'au furat numeroase piese. Hoţii ar fi locuitori din marginea oraşului.

x Ziarul „Viaţa Basarabiei" scrie :

—„Suntem preciş informaţi că un deputat guvernamental din localitate s'a decis să ajute pe morarii bandiţi. Aceştia ar fi pus la dispoziţia deputatului suma de două milioane lei.

„Rugăm pe acest domn deputat să se răsgândească. In caz contrar, ne vom vedea siliţi să-i spunem numele".

x Judecătoria Ocol I Urban a condamnat la o lună închisoare pe dl. Eduard Sculy Logotetides, pentru abuz de încredere, comis în administrarea moştenirii părintelui său.

x Cea mai senzaţională surpriză a carnavalului la Balul Cavaleriei din seara de 8 Februarie unde va participa toată elita ieşană, o va constitui Studioul Fotografic de artă autentică instalat de cunoscuta firmă ieşană Zaharia WEISS, Furnizorul Curţei Regale.

O dramă ciudată

la Bucureşti

Buc. 7.— Un caz ciudat s'a întâmplat ieri la locuinţa din str. Poştei 2, a d-lui Ton Taraboc, funcţionar la Casa de credit a poştei.

Venise la dînsul în vizită, prietena sa Margareta Bujor, cîntăreaţă la Opera Romînă.

Ea s'a pus să curăţe nişte haine, cu benzină. Iar funcţionarul şi-a aprins o ţigară. Benzina a luat foc.

Inspăimântaţi, ambii au sărit pe fereastă, dela etajul al patrulea. Au căzut pe acoperişul teatrului Excelsior.

Serios răniţi, au fost transportaţi la spital.

x Reţineţi din timp bilete la Braşcu, pentru savuroasa comedie *„Liga Naţiunilor se amuză"* cu care vine în turneu neîntrecutul comic ***Corăscu.***

Data spectacolului a fost fixată pe Duminică 23 Februarie în sala S.doli.

CUMPĂR
AUR *de dinţi, etc. argintării*
cumpărător direct
Str. Brătianu Nr. 82
vis-a-vis de str Mârzescu

CAMERĂ MOBILATĂ cu pian sau orgă, şi loc pentru ordonanţă, se caută. A se adresa la ziar sub C.

Quadrat Riga

Pentru Sănătatea tuturora!!! Vinul tonic Dr. Beceanu se trimite ori unde 3 sticle (cura completă) 200 lei ramburs Farmacia Dr. Beceanu Piaţa halei

Dr. GANCEVICI
consultă
BOLI DE PIEPT
str. Lăpuşneanu No. 19
între orele 1—4 p. m

FERMA
Dan Bădăreu
Păcurari (tramvai)
desface vinuri naturale de prima calitate, cu preţ en-gros
5, 6 şi 7 lei

Citiţi zilnic Opinia

DOCTOR
SOLO SCHREIFEL
Specialist în Boli de piele Venerice, syfilis
Diagnostic precoce al syfilisului prin examenul ultramicroscopic
Diathermie
Raze Ultra Violete
consultaţii şi tratamente
7—10 dim. şi 2—9 seara
str. Anastasie Panu 70
(vis-a-vis de Palatul Administrativ)

Saloanele Cercului Militar Iaşi
8 FEBRUARIE 1936
BALUL CAVALERIEI
Costumat-necostumat-mascat
—Ţinuta de rigoare—
Intrarea numai cu invitaţiuni personale.

Pentru sănătatea ochilor Dvs., adresaţi-vă numai magazinului de specialitate

Optica modernă ARGUS
IAŞI—LĂPUŞNEANU 43
vis-a-vis de Hotel Palace
Calităţi superioare
Mari reduceri de preţuri

ANUL XXXII No. 8650

ABONAMENTE

Lei 350 . . . . pe un an
. 180 . . . . . 6 luni
. 90 . . . . . 3 .
. 1000 . . Instituții publice

ATELIERELE TIPOGRAFICE
IAȘI. — STR. LĂPUȘNEANU 37

Telefoane { Redacția 391 / Administrația 394 / Serviciul de noapte 367

1 LEU

OPINIA

Ziar popular cotidian

DUMINICA 9 FEBRUARIE 1936

PREMII GRATUITE
Seria 64-3 || Bon No. 44

IDEI ȘI FAPTE

Pe dezbrăcatele...

Așa dar, dreptatea e de partea brutarilor. Căci cum altfel s'ar putea explica faptul că va trebui să plătim 850 grame (o nouă unitate de măsură), de pâine neagră, cu șapte lei?

Populația si-a manifestat nemulțumirea și ziarele au luat o atitudine demnă, demascând manevrele speculanților. Insă fără nici un folos practic!

Suntem profund dezolați. Ne gândim cu amărăciune la situația jalnică a zecilor de mii de consumatori siliți să se mulțumească de azi înainte cu rații mai mici de pâine. Fiindcă să nu ne înșelăm: oridecâteori se scumpește un aliment de prima necesitate—și mai ales; pâinea — consumul acestui aliment scade într'un chip îngrijorător.

Și nu ne rămâne decât să rugăm ca populația să nu mai fie înșelată la cântar, ca pâinea cea scumpă, să fie barem o pâine sănătoasă.

Apărem—cu toții—în situația caraghioasă a unor călători jefuiți care roagă cu lacrimi în ochi pe „inmoșii" haiduci să le lase „măcar pantalonii cari să-și poată acoperi goliciunea și câte șapte lei ca să-și poată cumpăra câte 850 grame de pâine neagră".

Să ni se lase măcar cîte o cămașă ca să avem cu ce să ne acoperim goliciunea unor trupuri istovite.

Sau ni se vor lua într'o bună zi și cămeșile; iar copilașii noștri vor umbla goi ca să vadă lumea în ce hal de slăbiciune au ajuns, decând li se precupețește chiar și o bucată de pâine neagră?

I. L. BASARABEANU

Vizita M. S. Regelui la Paris

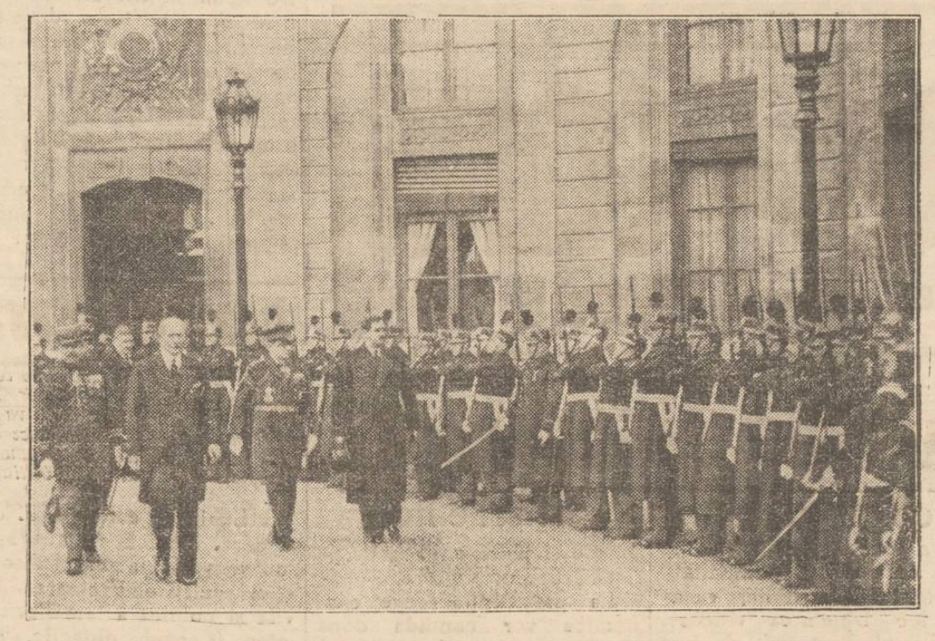

M. S. Regele Carol II, în fața palatului prezidențial din Paris, trece în revistă garda care-i dă onorurile militare. Suveranul nostru e însoțit de miniștri și șefi ai armatei franceze.

Orașul care primește palmele

Sau chestia postului de radio-emisiune

Încă unul din visurile cari încălziau imaginația ieșenilor, — se spulberă.

Postul de radio dela Bod, (înlocuit cu puternicul post „România" dela 1 Ianuarie 1936), nu va fi instalat în a doua capitală a țării, — ci la Chișinău.

Inutile au fost deci intervențiile, stăruințele, protestele.

Vocea ieșenilor răsună în deșert.

Viața economică a orașului nostru se stinge, pe zi ce trece.

Pe străzile Iașului — odinioară atât de animate — domnește acalmia totală.

Lamentările noastre primesc întotdeauna același stereotipic răspuns: sunteți „orașul Culturei". Mulțumiți-vă cu atât!

Azi, însă, *ni se răpește și elementarul drept la difuzarea culturei pe întinsul plaiurilor românești.*

Dacă ni se refuză concursul pe tărâmul economic, cel puțin să ni se dea posibilitatea să ne înălțăm ca oraș al culturei.

Dar ce mijloc mai eficace pentru realizarea acestui scop, decât înființarea la Iași a postului de radio care să transmită, în cele patru colțuri ale țării, producțiile geniului moldovenesc?

Cu ce a binemeritat mai mult de la țară capitala Basarabiei, decât Iașul—atât de greu încercata capitală a Moldovei?

Dacă poziția postului de radio difuziune este în funcție de fieful electoral al unui ministru, nu-i exclus ca mâine să ascultăm audițiile postului de radio din Panciu, Râmnicu Sarat, Giurgiu sau Mizil...

Să nu ni se vorbească de suferințele provinciei de peste Prut, căci ele *se alină cu grâu și porumb*, nu cu audiții radiofonice.

Să nu ni se vorbească iar de „pericolul roșu". Postul dela Bod are o putință de 20 kw. Emisiunile de la Iași ar putea fi, deci, ascultate *cu ușurință*, cu cele mai rudimentare aparate de radio, nu numai în Basarabia, dar chiar și dincolo de Nistru.

Instalarea postului de radio la Chișinău nu se justifică deci prin nimic.

Este o datorie a guvernului ca și a parlamentarilor moldoveni, să dea cel puțin această neînsemnată satisfacție Iașului, uitat, în ultimul timp, și de Dumnezeu și de oameni.

Oare reprezentanții Iașului în Parlament vor uita și de această dată că sunt ieșeni înainte de a fi „majoritari"??

Milton Gh. Lehrer

Expoziție de pictură

PICTORUL DEM. BEREA

...a cărui expoziție se deschide mâine Duminică dimineața ora 11, în sala „Unișor" de pe str. Lăpușneanu 21.

Omul și minciunile

Un profesor belgian însemna de câțiva ani într'un carnet toate minciunile, pe care era nevoit să le spuie în diverse ocaziuni. Astfel el a ajuns la cifra 3622 minciuni în interval de cinci ani, adică două minciuni pe zi.

Și dacă un profesor e silit să utilizeze atâtea minciuni, ce să mai spunem de oamenii mai simpli?..

Din toată lumea

Regele Eduard la radio

O revistă din Londra relatează următorul fapt interesant, care caracterizează pe noul rege Eduard VIII al Angliei:

Pe când era prinț de Wales, a fost invitat să rostească primul cuvânt la inaugurarea unui post de radio. Prințul a acceptat invitațiunea și și-a început astfel cuvântarea:

„Doamnelor și domnilor, radio-ul este într'adevăr o invenție minunată. Dacă nu-ți place audiția, închizi aparatul și cauți altă distracție. Dacă cuvântarea mea o să vă plictisească, procedați la fel: închideți aparatul".

Fostul prinț de Wales a făcut apoi câteva succinte considerațiuni asupra rolului radiofoniei și a terminat repede. Regele Eduard este adversarul discursurilor lungi.

Cazul Tita și rămășagurile

După relatarea unui ziar bucureștean, s'au angajat în Capitală numeroase pariuri în legătură cu cazul Tita Cristescu. Aceste rămășaguri, se referă la două chestiuni: dacă e vorba de o crimă sau de o sinucidere și dacă inginerul Ciulei este sau nu ucigașul.

Din constatările ziarului rezultă că majoritatea pariorilor susțin că Tita Cristescu a fost asasinată. In ce privește chestiunea dacă inginerul Ciulei a făptuit crima, părerile sînt foarte împărțite. Cei mai mulți însă cred că el n'ar fi autorul direct al asasinatului.

Rămîne acum de văzut, dacă rămășagurile vor putea fi executate. adică dacă ancheta va stabili adevărul precis.

O viață retrasă

Prințesa de Wied, care a murit zilele trecute în com. Fântânele din jud. Bacău, a dus o viață foarte retrasă. Fosta regină a Albaniei părea tot timpul extrem de abătută și simțea nevoia de a trăi în liniște și singurătate.

Nimeni n'ar putea preciza cu ce se ocupa prințesa de Wied. Se crede însă, că ea și-ar fi scris memoriile, care ar conține fapte și amintiri interesante.

A murit cîinele regelui George

Câinele „Suzana" al defunctului rege George al Angliei, a murit acum două zile. Dela moartea stăpânului, animalul a refuzat mâncarea și nu putea dormi.

Timp de șapte ani „Suzana" a însoțit fiecare pas al regretatului suveran. De când acesta a sucombat, cânele nu și-a găsit liniștea, căutându-și stăpânul prin toate încăperile castelului Sandringham.

In ultimele zile animalul s'a îmbolnăvit. Medicii nu i-au putut fi de vreun folos și astfel credinciosul câine și-a dat sfârșitul numai după două săptămâni dela moartea stăpânului.

Cântece americane

O statistică precizează că în anul 1935 s'au compus în Statele-Unite 6.835 cântece noui.

Dintre acestea cele mai multe au fost închinate mamei și lunei. Abea o cincime din numărul cântecelor sânt dedicate dragostei.

In felul acesta se confirmă constatarea mai veche, că ariile care obțin cel mai mare succes în America sânt acelea care glorifică iubirea de mamă.

Pităril - closete!

...„Pâinea este depozitată pe jos; **pereții cu infiltrații dela closet;** *dormitor inex stent... Se lucrează cu lămpi de petrol ce răspândesc un miros infect... Pe toți lucrătorii și rândașii i-am găsit dormind pe scânduri de pus pânea, în diferite locuri în camera de frământare și de depozitare.... Aici, în cursul zilei, se făcea o desfundare a unor țevi de apă și canal, iar pământul în mormane împrăștiat în camera de depozitat pânea"* (din raportul d-lui prof. dr. Bălteanu).

Iată din ce speluncă iese pânea proastă, lipsă la cântar și din ce în ce mai scumpă. *Sănătatea ieșenilor e în primejdie.* **Trebuesc suprimate imediat brutăriile-closete!**

Cronica Literară

„Sfânta dreptate"

Roman de General C. Manolache

Cu fruntea plecată, trece grăbit intelectualul pe ulițele Iașului atât de scump lui prin faima trecutului. *Prezentul îl face să lăcrămeze, oriunde și-ar îndrepta privirea.* In special librăriile îi dau suferința zilelor de apoi. Dar iată că din când în când, câte un scriitor de rasă mai luminează geamurile.

Și acum zilele acestea vitrinele au dat la iveală un roman cu adevărat bun, al concetățeanului nostru dl. *general Manolache.* Tartajul roș, aprins parcă ne simbolizează că prin sânge se capătă azi *„Sfânta dreptate"*,—titlul care și l-a ales autorul.

Deși capitala ne-a răpit pe acest fiu distins al Iașului, pentru ca și acolo să împartă dreptatea celor obijduiți, totuși sufletul lui a rămas acelaș, al Moldoveanului prin excelență, ba chiar, ni l-a dăruit nouă tot.

L-am urmărit de mult—și cu toată dragostea, de care suntem capabili—în activitatea-i extraprofesională, dela primele începuturi, până azi când cu același succes desăvârșit, a dat la iveală romanul—desigur cel mai greu în literatură. Dar, să răsfoim lucrarea împreună cu publicul apreciator, spre a vedea mai mult valoarea reală a prietenului nostru.

Tudose Leahu, eroul principal, fiu de țăran, știe cum zice poporul, una și bună: să fie sincer. Și cu această rară calitate își împarte dragostea lui pentru țarină, părinți, prieteni și scumpa lui Profiriță, fata cu suflet neîntinat, pe care el și-o alege de tovarășă a vieții sale sbuciumate.

Cere în schimb și el ceva dela soartă și oameni. Umblă după dreptate pe care o crede dată de cel de sus, numai pentru binele omenirii. N'o întâlnește nică'eri, căci oamenii sunt lași și egoiști. Așa, vechilul de pe moșie —Niță Marin— l urăște pentru că el se revoltă până la bătae contra asupririlor ce le ace acesta muncitorilor, consăteni de ai lui, care cu toate jurămintele lor că-l vor urma pe Tudose în ori ce acțiune, îl părăsesc sub amenințările jandarmilor și de frica zilei de mâine. Așa intră el în închisoare prima dată să-și ispășească bunătatea-i sufletească.

De dragul dreptății însă, pe care o caută cu setea călătorului din pustiu după ce iese din închisoare, trece peste tot și cu idealismul tinereții se avântă în lupte socialiste, de unde crede că va smulge ceia ce dorîa. A fost însă indus în eroare de interesații zilei ce trăesc pe spinarea naivilor. Așa dar, părăsește—după eliberarea din închisoare—sat, mamă și pe logodnică, venind la oraș în goană după o năluca—am putea zice—, nemai comunicând cu nimeni de cât cu Ion Mitrea—fratele Profiriței, singurul cu afinități sufletești ca ale lui și care-i dădea vești despre mama-sa, acum văduvi și cu lacrimile nesecate după fecior.

Dar și aici găsește aceiași transfugi, lipsiți de curaj, dând astfel din r'o deziluzie în alta.

Isbucnește războiul, pleacă în sat, se cunună cu Profiriță și revine la oraș, unde acum era maistru tipograf motiv

Continuarea în pag. 2-a

Zîmbetul zilei

redactat de I. BERG

BALURILE

- Cronică de sezon -

Toate balurile noastre,
După cum o știți probabil,
Au menirea cea mai bună,
Scopul cel mai caritabil.
Fiecare recunoaște
Că-i mai mult decît utopic
Să găsești un bal ce n'are
Caracterul filantropic,

E sezonul plin de baluri
Și serate felurite
Pentru suflete stinghere,
Pentru inimi necăjite;
Baluri pentru lumea tristă
De ființe invalide,
Pentru fetele bătrîne,
Pentru fetele gravide...

Cînd orfelinatul este
Fără niciun fond de speză,
Se organizează 'ndată
O serată japoneză.
Rîzi, dansezi o seară'ntreagă
Și rămîi alif de bani,
Dar te consolezi cu gîndul
C'ai dansat pentru orfani!..

„Balul rococo" s'anunță
Pentru fetele lehuze.
Doamnele își fac toalete
Fără spate, fără bluze.
Și femeia cînd comandă,
Tu plătești că n'ai ce face:
Trebuesc doar ajutate
Și lehuzele sărace!..

Cum e moda, la sfîrșitul
Fiecărei săptămîni
E un bal. Urmează balul
Pentru-azilul de bătrîni.
Și la bar consumi crușoane,
Whisky și coktail subtil;
Dar tu nu bei pentru tine,
Ci tu bei pentru...azil!

Săptămîna viitoare
Este o „serată roză"
Aranjată de vestita
Ligă de tuberculoză.
Intîlnești atunci o fată
Cu grumaji și ochi frumoși
Și petreci cu ea o noapte
Pentru...bieții ofticoși!

In sfîrșit se face balul
Cu surprize variate
Și cu scopul alinării
Caselor înfometate.
Comitetul cu ardoare
Își îndeplinește rolul,
Ar în sală lumea toată
Trebuie să-și dea obolul.

La bufetul cu atîtea
Bunătăți și lucruri fine,
Publicul consumă strașnic
Savuroasele tartine;
Și pe rînd dispar din tavă
Cu o lacomă plăcere
Și plăcintele cu carne,
Și plăcintele cu mere.

„Chelner"-se aud întruna
Voci cu filantrop elan:
„Două porții de salată",
„Patru porții de curcan"...
Credeți poate că li-i foame?
Nu; — sînt inimoși și blînzi.
Ei mănîncă tot curcanul,
Ca s'ajute pe...flămînzi!

Astea-s balurile toate:
Un adevărat supliciu!
Dar cum sîntem caritabili,
Facem toți un sacrificiu
Și dorind ca să combatem
Griji străine și dureri,
Bem la baluri pentru văduvi
Și mîncăm pentru șomeri!..

Ceva scump

— Chelner, astăzi sînt dispus să mănânc ceva scump.
— Să vă dau atunci o porție de pâine.

Scumpirea pîinii

Cîteva precizări la chestie

S'a scumpit din nou pîinea. Se afirmă că ea a fost scumpită de situația de pe piața comercială. Noi știm însă precis, că a fost scumpită de primărie.

La noi la Iași prețul pîinii nu depinde de cel al grîului. Indiferent dacă grîul se urcă sau scade în preț, pîinea noastră se scumpește. Dealtfel e drept să nu fie nicio legătură între pîine și grîu, deoarece la Iași pîinea nu se face din grîu, ci din: cuie, gîndaci, șfori, nasturi, cleiuri, bucăți de sticlă și chiar și șoareci.

Trebue să recunoaștem însă, că primăria n'a admis numai urcarea. S'a făcut și o scădere: s'a scăzut greutatea pîinii. Iașul deține astfel un record unic: Kilogramul cîntărește la noi 700 de grame sau chiar mai puțin. Brutarii motivează greutatea mică a pîinii, prin aceia că nu vor să intoxice populația cu cantități mari.

Deasemenea pâinea nu e bine frământată. Brutarii explică însă, că nu e nevoe să *se frământe* decât atunci când doresc urcarea prețului.

In alte părți brutăriile sânt creiate ca să fabrice pâinea. La noi ele au menirea numai s'o scumpească.

La un moment dat, cetățenii au propus să se facă pâine de orz. Dar s'a constatat că nu există orz, deoarece primăria a stricat tot orzul pe gâște.

Pentru a lămuri publicul, primăria a dat următorul comunicat:

„S'a aprobat scumpirea pâinii, fiindcă pâinea de toate zilele ne e *scumpă* tuturor.

„S'a admis micșorarea greutății, deoarece pâinea la Iași e nesănătoasă și nu trebuie consumată decât în mică cantitate.

„Cei ce nu pot mânca pâine, să mânânce cozonac. Cei ce n'au cozonac, să mânânce colac. De aceia vom scumpi din nou pâinea, ca să fie... *colac* peste pupăză".

Fricțiuni...

pentru sănătatea celor tineri și bătrâni, recomandăm numai cu originalul

Eftin 100.000 cupoane

Eveniment important

NUMAI 8 ZILE

Eftin 100.000 cupoane

începând de Sâmbătă 8 Februarie

Mare desfacere

cu prețuri de senzație

la toate articolele de manufactură, stofe, mătăsuri, etc. la magazinul

Carol Kratenștein str. I.C. Brătianu

In zilele de desfacere prețuri absolut fixe. NU PIERDEȚI OCAZIA

TEATRU DE COPII

Locurile numerotate — Bilete la Brașcu

CRIPA COMBATE RACEALA

JAWOL

DURERI DE CAP — ANTINEVRALGIC IDEAL — DURERI DE DINȚI

Dece am adoptat Gastro D.

și dece îl recomand tuturor

„Pentrucă suferind de o gastrită cronică care-mi făcea din viață un chin, am găsit în Gastro D. un miraculos remediu care mi-a înlăturat definitiv durerile. Pentrucă o cumnată a mea, rămasă de pe urma unei naşteri grele, cu o gravă turburare intestinală, s'a restabilit complect numai după 2 flacoane din acest preparat."

Astfel ne scrie d. B. N. din Satu-Mare, adăugind un certificat în plus la miile de scrisori de mulțumire ce posedăm.

Gastro D. pe care-l trimite Farmacia Thoiss, Calea Victoriei 124 contra ramburs de Lei 130, constituie prin extractele ce conține, tratamentul ideal al tuturor afecțiunilor aparatului digestiv, pe care le vindecă prin acțiunea sa puternică asupra nervilor ce comandă funcționarea acestui aparat. In acelaș timp, Gastro D. are o influență binefăcătoare asupra întregului sistem nervos, a cărui funcționare o stimulează și o normalizează.

A suferit de lumbago timp de șase ani

și a cheltuit o avere în căutarea unui remediu

Acest domn a suferit de lumbago timp de 6 ani. După ce a cheltuit o avere cu diferite tratamente a făcut o încercare cu Sels Kruschen. După 3 săptămâni el se simți ca nou născut. In scrisoarea care urmează el își exprimă recunoștința sa: „Timp de șase ani am fost un martir al lumbago-ului și reumatismului. Am cheltuit o avere cu diferite tratamente și medicamente, toate fără nici un folos. Am fost sfătuit de câteva ori să fac o încercare cu Sels Kruschen, dar nu am făcut-o decât în ultimul timp. Acum, după un tratament de 3 săptămâni, mă simt ca nou născut iar plimbările îmi procură plăcere, nu suferință ca înainte. Dorm acum cum n'am mai dormit de ani de zile și sunt pătruns de un adânc sentiment de recunoștință pentru chimiștii cari au dat omenirii suferinde un dar atât de prețios". R.T. Lumbago, ca și gota și reumatismului, provin din cauza acidului uric care se află în cantitate prea mare în sânge. Dacă ați putea vedea cum micșorează Kruschen vârfurile ascuțite ale cristalelor de acid uric și apoi cum le dizolvă în întregime, ați admite și Dv. că tratamentul acesta științific trebue să aducă alinare durerilor cauzate de lumbago.

Sels Kruschen se găsește în toate farmaciile și drogheriile din țară. Prețul unui flacon mare este 95 lei, flaconul mic 60 lei.

CINEMA SIDOLI Astăzi

Ducele de Fier

O realizare cu celebrul actor GEORGE ARLISS

Al doilea film

Sonata Dragostei

cu Eve Tyne Laye și Fritz Körtner

Complectare: JURNAL SONOR FOX

Supliment la program:

FUNERARIILE REGELUI GEORGE V AL ANGLIEI

AZI la ROXY 2 filme mari premiere în Iași

Tot orașul vorbește

O puternică realizare cu ED. ROBINSON

Al doilea film

Parada albă

Micky Maus și Fatty Nathan completează programul

AZI LA Cinema PHOENIX

cu 8, 10 și 15 lei

GENIUL NEBUN

cu John Barrymore, Boris Karloff, Marian March

Al doilea film

TREI FEMEI ȘI UN DIPLOMAT

O comedie hazlie cu simpatica MARTHA EGGERTH

Supliment la program:

FUNERARIILE REGELUI GEORGE V AL ANGLIEI

DOCTOR

A. Dascăl

Boli interne Venerice și Sifilis

Tratamentul blenoragiei la bărbați și femei.

Diathermie urologică și generală.

Consultații și tratamente 7½—10 a. m. și 2—9 seara

Duminica 9—12 a. m.

Iași, str. Cuza Vodă 42 vis a vis de Camerale Comet

Poliche

cu MARIE BELL

de Luni la PHOENIX

DOCTOR

A. SOCOLOVSCHI

asistent la Spit. Colentina

Specialist în boli și operațiuni de NAS, GÂT și URECHI

Inhalație cu ozon (electr.) electroterapie, raze, inalații frecvență

Cons. 8½—9½; 12—2; 4—7

Iași str. Cuza Vodă 42

Dr. S. Streiff

fost asistent al Clinicelor urinare din Viena și Berlin

Specialist în Boli și Operații Genito-urinare

(Rinichi, Beșică, Prostată, Genitale)

Cistoscopie, Uretroscopie

Cons. 3—8 p. m.

Iași, Str. A. Panu 7 (lângă Școala Steaua)

România

Corpul Portăreilor Tribunalului Iași

PUBLICAȚIE DE VÂNZARE No. 13

Anul 1936, luna Februarie ziua 6

Se publică spre cunoștința generală că, conform adresei Judecătoriei Ocol. I Urban Iași No, 2396 | 1936 se va vinde prin licitație publică, în ziua de 10 Februarie 1936, ora 10 dimineață averea mobilă sechestrată cu procesul verbal No. 26 | 936, de la debitorul Jean D. Grinberg, din Iași str. Păcurari No: 98, la prétenția Băncei Moldova S. A. din Iași, următoarea avere mobilă:

2 trăsuri de piață de 1 cal, cu roți de cauciuc vopsite negru, cu poclit piele; 4 cai, unul roib, unul negru, unul ciacăr și unul murg, etate între 10-12 ani; Patru hamuri, două de un cal și două de doi cai, din piele neagră, cu hățuri și capitali, complecte, în stare de funcțiune.

Vânzarea se va face în Iași Piața Halei, pe bani gata și în asistența comisarului respectiv.

Șef Portărel, Bazali

Secretar, D. Stancov

BASKIRTSEFF

cu muzica de Paul Abraham

de Luni la Sidoli

TEATRUL CINEMA SIDOLI

Duminică 23 Febr. Ansamblul

Corăscu

un singur spectacol cu savuroasa comedie

„Liga Națiunilor se amuză"

BILETELE LA BRAȘCU

Informațiuni

x La București are loc azi o consfătuire a tuturor președinților Camerilor de muncă. Ministrul va lămuri noul proect pentru organizarea camerelor de muncă și va anunța apropiate alegeri la aceste instituțiuni.

x Luni 10 Februarie d. dr. Cădere, medicul șef al orașului, va vorbi la sediul Asociației pentru emanciparea civilă și politică a femeilor române (Corpul didactic, str. Lăpușneanu) despre chestia ocrotirii mamei și a copilului.

x In fața comisiunei prezidată de d. prof. dr. P. Anghel și-a susținut teza de doctorat în medicină și chirurgie d. dr. S. A. Segall. D-sa a tratat despre: „Infiltrația anestezică a simpaticului, ca metodă de diagnostic și tratament".

Candidatu a fost viu felicitat de juriu, care i-a acordat nota 10.

x CARAIDAȘCA No. 60 care apare azi Sâmbătă, crt. va publica două vijelioase pamflete semnate V. Ichim și C. Ionescu pseudonimu sub care se ascund doi distinși intelectuali ieșeni, în legătură cu chestia Maican.

x Consiliul casei de asigurări sociale. S'a întrunit aseară sub președinția d-lui Vasile Arseni. S'a început discutarea și alcătuirea noului budget.

x Eri după amiază a avut loc înmormântarea tinerei Rica David, de 20 de ani.

A vorbit d. Solo Herșcovici care a deplâns moartea atât de prematură a tinerei fete.

x Pentru „Monitorul Oficial" pierderi, citații și orice acte se primesc la ad-ția ziarului.

Cum se va constitui

epitropia comunității israelite

S'a relatat că instalarea noului epitropii a Comunității israelite din localitate, va avea loc Duminica viitoare. In ultimul timp însă s'a luat hotărârea ca instalarea să aibe loc Marți 11 crt. în saloanele Orfelinatului Evreesc din localitate.

Prin urmare, reprezentanții celor două grupuri (Mendelsohn și Fischer) vor trebui să cadă la un acord în aceste patru zile care îi mai despart până la instalare.

Dealtfel tratativele de conlucrare au și început. Grupul Fischer înțelege să-și păstreze independența și să activeze pentru realizarea programului minimal cu care s'a prezentat în fața alegătorilor.

Pare sigur că președinția Comunității va reveni d-lui I. Mendelsohn.

Cele două locuri de vicepreședinte, vor fi probabil ocupate de d-nii Alex. Einhorn și dr. Fischer.

Casier general va rămâne d. Iosif Iacob. In ceiace privește locul de secretar general, se pronunță numele d-lor av. Fliss, av. Kelpner și I. L. Basarabeanu.

Reprezentanța Comunității, care precum se știe se compune din 12 persoane, va cuprinde și patru epitropi de pe lista grupului popular.

La președinția secției economice vor candida după toate probabilitățile, d-nii: dr. Frühling și I. Holtzmbn; la președinția secției culturii, d-nii S. Petrușca și Rosenștein; iar la președinția secției culturale, d-nii: ing. Buchman și Margon.

Se contată că reprezentanții ambelor grupări sînt animați de dorința de a conlucra efectiv pentru binele obștesc și se speră că se va ajunge la o înțelegere în ceiace privește repartiția demnităților. REP.

Clipe vesele

(Transmise de I. Laurian)

Intr'o măcelărie higienică.

O cliență observă cum câinele măcelarului miroase carnea din prăvălie.

— Nu ți-e frică, că o să-ți mănânce carnea?

— Nu, cucoană, că nele e dresat! El linge numai, carnea din prăvălie.

*

Remize macabre.

La doctorul X se prezintă un domn.

— D-le doctor! am venit să vă fac o propunere. Vă ofer 30 la sută din sumele ce voiu încasa dela clienții pe cari d-voastră mi-i veți recomanda.

— Sunteți farmacist?

— Nu. Eu sunt antreprenor de pompe funebre.

*

Negustor galant.

Trebuind să plătească o o marfă, mușterul achită 300 lei și nu mai are la dânsul 30 lei ca să complecteze suma.

— Nu e nimic, d-le. Ne vei rămâne dator.

— Se poate atâta încredere? Dar dacă mor până mâine?

— Ce are a face? N'o să fie pagubă așa mare! răspunse negustorul galant.

Legături cu străinătate, ale femeilor ieșence

Interesanta corespondență a Asociației feministe

La ultima ședință a Asociației pentru emanciparea civilă și politică a femeilor române, d-na președintă Elena C. Meissner a omagiat memoria regretatului Rege George V al Angliei, după care a dat citire unei telegrame ce a trimis-o M. S. Reginei Maria, Vara Augustului dispărut. La această telegramă, Suverana a răspuns (prin prima doamnă de onoare) mulțumind pentru condoleanțe.

D-na Meissner a mai citit scrisoarea pe care a adresat-o d-nelor Ashby Corbett, președinta alianței internaționale pentru sufragiul femeii, cât și Ladyei Aberden, președinta consiliului internațional al femeilor, scrisoare trimisă cu acelaș trist prilej al morții Regelui Angliei.

Raporturile cu Cehoslovacia

In continuare, d-na Meissner se ocupă de relațiile femeilor române cu femeile din din Cehoslovacia, evidențiind faptul retragerei președintelui Masaryk și alegerea d-lui Beneș în această înaltă funcțiune. D-na Meissner amintește cu emoție de clipele petrecute în casa d-nei Beneș cu prilejul participării la un congres care a avut loc acum câțiva ani la Praga. D-na Beneș ocupă un loc de frunte în conducerea internațională a femei or și de aceia a crezut de datoria Asociației femeilor române să-i adreseze un omagiu pentru alegerea soțului ei ca președinte al Cehoslovaciei.

O scrisoare a d-nei Beneș

D-na Beneș a răspuns printr'o scrisoare, arătându-se profund impresionată de felicitările primite. Exprimă adânci mulțumiri din partea d-sale și a d-lui Eduard Beneș.

Festivitate la Praga în cinstea femeii române

O altă chestiune la ordinea zilei a fost scrisoarea primită din partea d-nei Plamincova, senator în parlamentul cehoslovac și președintă a Asociației femeilor cehoslovace, care aduce la cunoștința Asociației ieșene că, pentru cimentarea legăturilor culturale și sociale a femeilor acestor țări, cu ocazia zilei de 10 Mai (sărbătoarea națională română). Asociația femeilor cehoslovace vor scoate un un ziar festiv închinat femeii române.

La aceiaș dată va avea loc la Praga și un festival al Micii Antante. Se vor produce și câteva cunoscute romănce. C. VL.

Pentru reparația bisericii Sf. Lazăr

Duminică 9 Februarie ora 3 d. m. Biserica Barnovschi va ține o frumoasă șezătoare, în sala teatrului *Bejan* (lângă râpa Galbenă).

Păr. P. Chirica va ține conferința „Cine este Iisus Hristos?"

Se vor juca 2 piese religioase.

„Minunea" (3 acte)

„Florile" (2 acte).

Publicul creștin este rugat a lua parte și a-și da darul său, dela 5 lei în sus.

AZEW trădătorul de Luni la Phönix

Conferința d-lui rector Bratu la Berlin

Cărțile populare germane la Romîni

Se știe că, acum un an, rectorul universității Mihăilene dl. Traian Bratu, fusese invitat să ție niște conferințe la universitățile Berlin și Leipzig. Conferințele au avut un deosebit succes, tratând despre „Cărțile populare germane la Români".

In preziua serbătoririi dlui Bratu cu prilejul împlinirii a 60 de ani, ne sosesc conferințele acelea, publicate subt îngrijirea cunoscutului profesor berlinez în *Ernst Gamillschegg* în seria *Vom Leben und Werken der Romanen*, în care au apărut lucrări și ale altor savanți români ca N. Iorga, D. Gusti, I. Nistor, S. Pușcariu ș. a.

Lucrarea d-lui Bratu, remarcabilă numai prin temeinicie științifică ci și printr'un umor fin, se oprește mai mult asupra faptelor și snoavelor lui *Til Buhoglindă*, care își trage originea din cunoscuta carte populară germană „Til Eulenspiegel".

Deosebit de interesante sunt expunerile asupra infiltrării pe pământul daco-roman a curentelor populare orientale în tezaurul legendelor apusene, mijlocite nouă pe căi directe și indirecte prin cărțile populare franceze și germane.

*

Ne folosim de acest prilej pentru a aminti prietenilor și elevilor d-lui Bratu, de serbarea care va avea loc Duminecă, 9 Februarie, ora 11 a. m. în aula Universității.

Intrarea este liberă.

Citiți zilnic Opinia

„Sfânta dreptate"

(Continuarea din pagina 1-a)

mai mult să citească orice apărea pentru a-și înbuiba capul, cu fel de fel de mișcări subversive.

Pleacă în Rusia bolșevizată auzind că acolo visul său a luat forma definitivă. Totul însă se prăbușește. Totul este o minciună! A îndrăznit numai să-și spue curatele lui gânduri și este închis în temniți străine de unde, în goana după dreptate, evadează, făcând un drum prea greu spre țară înapoi, cu nestrămutata-i naivitate că în sfârșit va găsi glasuri să-l aprecieze și să-l pue în drepturile pe care le merită.

Legea însă este aspră și neîndurătoare. Sentimentalismul trebue lăsat de o parte și articolele de lege comentate de dușmani de ai lui, azi puternicii zilei. Curtea Marțială—a dat rezultatul—*condamnare zece ani, muncă silnică.*

Mărturiile pline de miez, atât ale d-lui învățător Grapă —ce-l cunoaștea de mic și mai ales ale preotului satului, Andrei,—spuse cu toată frica de Dzeu, au fost doborâte în fața afirmațiilor lui Mișu Marin, fiul vechilului — ce căuta răzbunarea tatălui său și a mărturiilor nefavorabile ale căpitanului Tinculescu, nume schimbat datorită parvenitismului, din acel al lui *Tudorică a Tincai*, fost coleg de clasă cu eroul nostru și rival pe vremuri dela Profiriță, mândrețea satului.

Și așa, Tudose Leahu se sfârșește în închisoare, strângându-și seninii lui ochi cu mâna înțepenită pe condeiul cu care și-a povestit goana, după ceia ce nu există și cu gândul curat pentru Profiriță, pe care în simpliiatea lui a știut s'o idolatrizeze.

Identificat dreptății, autorul nici n'ar fi putut să-și aleagă un altfel de subiect. Sincer, oaial și cu curajul opiniei, desăvârșit, dl. general Manoache a știut întotdeauna să pue într'o orbitoare lumină orice problemă a atacat. Pe drumul deschis de talentul ce-l caracterizează, noi avem pretenția ca Domnia-Sa să se gândească mai des la decadența literaturii de azi, având chiar datoria de a răzbuna pe vechii scriitori lapidari, pe care i-a avut cândva și foarte rarii mai are țara noastră.

A. B.

DOCTORUL

R. DAMSKER

Medic de Spital

Str. Ghica Vodă No. 32

MEDICINA INTERNA

SIFILIS ȘI GENITO-URINARE

Când sunt vindecaţi hemoroizii? Bolnavii de hemoroizii sunt supuşi recidivei, mai cu seamă când boala nu este vindecată radical. Asemenea bolnavi ar trebui să intrebuinţeze un remediu, care previne şi vindecă în acelaş timp păstrându-şi eficacitatea chiar atunci când este intrebuinţat un timp mai indelungat, şi nu conţine elemente vătămătoare. De zeci de ani se recomandă de către medici SUPOZITOARELE HEMORRHOIDALE ANUSOL „GOEDECKE„ din cauza efectului lor neapărat sigur la toate bolile de hemoroizi.
Se obţine la toate farmaciile. 5

Tot oraşul **vorbeşte**

cu săpunul „PISICA" (Le chat). Pentrucă numai acest săpun veritabil de Marsilia, îţi poate oferi toate calităţile necesare satisfacerii oricăror exigenţe

PISICA LE CHAT
C•FERRIER•MARSEILLE
• REPREZENTANŢA G. RALA / STUDERUS & Co. BUCUREŞTI STR. Sf. GHEORGHE

După inventar
Astăzi Sâmbătă 8 Februarie
Ultima zi eftină
Preţuri senzaţionale!
Desfacem numai marfă nevândută în sezon, din cauza timpului nefavorabil
HERCULES S.A.
FABRICA DE CIORAPI ŞI TRICOTAJE
SUCURSALE:
Lăpuşneanu 38 — Ştefan cel Mare 13

Pînea la Iaşi a devenit un lux!

Poporul nu poate satisface poftele brutarilor – Inapoi, la mămăligă

Pe neaşteptate, în umbrele înserării, brutarii au cucerit încă o poziţie: 8,50 lei pânea albă de 850 grame. Şi 7 lei pânea neagră, tot de 850 grame.

Admiţând (o simplă ipoteză...) că brutarii ar face într'adevăr pânea de 850 grame, iată la cât revine un kilogram de pîne:

Pânea albă 10 lei
Pânea neagră 8,25

Iată un preţ pe care, în sărăcia de astăzi, îl putem numi *formidabil*. Iaşul se plasează, netăgăduit, în fruntea ţării, din punct de vedere al scumpetei şi speculei. Pentru brutari şi morari, este aici un adevărat rai...

Dar credeţi oare că pânea aceasta nenorocită îşi va păstra greutatea de 850 grame? Aveţi experienţa trecutului. Ştiţi că greutatea variază, scăzînd uneori pînă la 650 grame. Şi să nu vă îndoiţi că veţi ajunge *în mod real* să vă coste pînea între 10 şi 15 lei pentru un kgr.!

Ingenioşi şi norocoşi oameni brutarii, în acest tîrg al Iaşilor...

Iar tu popor sărman, fiindcă nu vei avea bani să cumperi un aliment atît de luxos, ca pînea,... vei crăpa de foame!

LR.

Liga Naţiunilor... cu comicul Corăscu

„Liga Naţiunilor se amuză", originala comedie-şarjă cu care vine în turneu ansamblul Corăscu, obţine succese colosale pe toate scenele din ţară.

Jucată până în prezent de nenumărate ori la Bucureşti, Cluj, Oradea, Cernăuţi, şi în alte oraşe principale din ţară, „Liga Naţiunilor se amuză" a fost mult gustată de publicul cunoscător în artă.

Comicul Corăscu, cu reputaţie câştigată graţie jocului său inimitabil, are în această comedie o serie de creaţii în totul originale.

E sigur că şi ieşenii vor veni să-l vadă şi să-l aplaude pe Corăscu, Duminică 23 Februarie în sala Sidoli. ZL.

Dela Cercul de recrutare

Conform ord. telegrafic al M. A. N. urmând a se întocmi şi înainta Ministerului, un tabel de ofiţerii, şi subofiţerii invalizi de războiu din oraşul şi judeţul Iaşi, pentru decoraţii. Domnii ofiţeri şi sub-ofiţeri reangajaţi invalizi sânt rugaţi a se prezenta urgent la C. R. Iaşi Biurou pensii, cu toate actele de invalid ce le posedă şi toate actele de decorare, urmând a da relaţii necesare relativ la întocmirea tabelului.

Informaţii

x *Agresiune* — D. Victor Raimondi din str. Şipote 39, a reclamat parchetului că a fost victima unei agresiuni din partea d-lui Th. Baradan din str. Toma Cozma.

Reclamantul susţine că pe când trecea pe strada Toma Cozma, a fost atacat şi rănit grav cu un cuţit de numitul inculpat.

V. Raimondi a fost examinat de medicul legist care a constatat leziunile.

x D-na Sofia Popovici din str. Iarmaroc, s'a plâns parchetului că soţul ei Const. Popovici a părăsit domiciliul conjugal, luând cu dânsul mai multe lucruri casnice.

x Originala solemnitate a degustării vinurilor care trebuia să aibă loc în ziua de 9 Februarie cor., s'a amânat pentru data de 16 Februarie cor.

x La casa Asigurărilor sociale din localitate se vorbeşte de o măsură bună. Se va da unui medic internist 6 ore în plus, aşa că bolnavii care se prezintă, să poată fi satisfăcuţi. Medicul ales va primi un plus la salar de 4000 lei pe lună.

x AGAPA OFIŢERILOR DE REZERVĂ.—Domnii Ofiţeri de rezervă membri ai Uniunei O iţ. rez. Iaşi, sânt rugaţi a participa la masa camaraderească, ce are loc Sîmbătă seara ora 9 (8 Februarie a. c.) in sala magazinului Smirnov str. Lăpuşneanu, d-nii care vor să participe, sint rugaţi a trece pe la Dl. N. Sofroni Secretarul U.O.R., pentru inscriere, în cazul că n'au fost vizitaţi de curierul Uniunei.

x *Un frumos bal* va avea loc în saloanele Sfatului Negustoresc în seara de 15 Februarie, organizat de Uniunea „Generala" a funcţionarilor particulari de sub preşidenţia d-lui senator Alfons Herovanu.

Orchestra Sigaly va distra publicul cu cele mai noui cântece, iar un bufet bine asortat va face deliciul participanţilor.

x Tribunalul secţia II a judecat ieri în fond, procesul fostului magazioner c. f. r. Dumitru Botez, acuzat de sustragere.

In acest proces care se judecă încă din anul 1932, au fost ascultaţi până acum peste 100 de martori.

In şedinţa de ieri au pledat pentru inculpat d-nii av. Dimitriu şi F. Davidzohn.

Căile ferate au fost reprezentate prin d. av. Eug. Marinescu.

Tribunalul a amânat pronunţarea.

x Parchetul cercetează reclamaţia d-lui Ion Volovei din str. Primăverel 52, în contra proprietarului său d. N. Dimitriu, pentru violare de domiciliu.

Reclamantul susţine că în absenţa sa, proprietarul a intrat în casă, devastându-i mobilierul.

x **Siropul Iodotanic Dr. Ratianu** aprobat de Consiliul Sanitar Superior, se recomandă cu mare succes copiilor lymfatici, anemici, scrofuloşi şi rachitici pentru purificarea şi regenerarea sângelui, înlocuind Untura de Peşte. Nu produce jodism. Depozit Farmacia Dr. Ratianu, str. Cuza-Vodă 48.

Pălăriile
cu marca mondială
Peschel şi Fischer
sunt cele mai bune

Becuri electrice
ECONOMIE DE CURENT
Tungsram, Osram, Philips
mărcile şi voltagele garantate, se vând cu preţul fabricei la depozitul general
Zaharia WEISS
PIAŢA UNIRII

Aşezămintele Spiridoniei ameninţate cu desfiinţarea!

Centrul nu trimite bani – Medicii secundari gata să declare grevă

Sa ştie că, din cauza lipsei de fonduri, Epitropia Sf. Spiridon trece prin grele momente. Lipseşte strictul necesar pentru intreţinere, hrana bolnavilor este insuficientă, iar personalul nu-i plătit de luni de zile. In această ultimă categorie intră şi numeroşi furnizori, cari n'a primit vreun ban de multă vreme.

Dar vina nu o poartă conducătorii epitropiei, ci d-nii dela Bucureşti, cari refuză să trimită fondurile datorite.

Astă toamnă, epitropia a primit o înştiinţare că i s'a aprobat subvenţia — care a fost stabilită la 18 milioane lei anual — şi că se va trimite curând la Iaşi. Dar, de atunci au trecut vre-o 5 luni de zile şi n'a sosit nici un ban.

Dacă d-nii dela centru nu vor înţelege că instituţia ieşană trebuie ajutată, sfârşitul Spiridoniei se apropie!

Pe de altă parte personalul spitalului, în special cel medical, se află într'o situaţie tristă. Un doctor ne-a informat că, medicii secundari ai Spiridoniei n'au primit salariile din August 1935.

Aflăm că, zilele acestea, medicii secundari vor ţine o consfătuire.

Se va întocmi un memoriu şi se va cere de urgenţă plata salariilor. In caz contrar, ei sunt decişi să declare grevă.

V. Gh.

Pregătirea marelui congres ieşenist

Şedinţa de aseară a Asociaţiei „Prietenii Universităţii"

Eri după amiază, secţiile unite ale asociaţiei „Prietenii Universităţii" s'au întrunit în şedinţă în sala colegiului universitar, sub preşedinţia d-lui prof. dr. I. Tănăsescu.

Participă la această şedinţă d-nii: senator N. Gheorghiadi, prof. Gr. T. Popa, păr. Cicerone şi Valeriu Iordăchescu, prof. universitari, dr. Graçoschi, decanul fac. de medicină, comandor Argeşanu, păr. dr. C. Nonea, şeful secţiei culturale a Mitropoliei Moldovei, păr. C. Vuescu, Athanasiu, rectorul Academiei de Arte frumoase, N. Teodorescu profesor al Academiei de muzică şi artă dramatică, precum şi alţi fruntaşi ai Iaşului.

Se trece la ordinea de zi: *Congresul ieşenist.*

Oratorii arată că Iaşul, a doua Capitală a ţării, a rămas doar o amintire a unui trecut glorios.

Pe zi ce trece oraşul nostru decade, atât din punct de vedere cultural cît şi economic. Bătrânei capitale a Moldovei i se răpeşte progresiv orice posibilitate de redresare economică şi culturală.

In atari împrejurări triste se impune o energică acţiune eşenistă care să atragă atenţiunea celor dela Centru că şi Iaşul are drept la viaţă.

Congresul eşenist care se va ţine în luna Maiu la Iaşi va fi o grandioasă manifestare de protest contra regionalismului politic care a adus Iaşul în halul de acum.

S'a hotărât ca până la 1 Martie raportorii fiecărei secţii să înainteze câte un referat care să cuprindă doleanţele şi revendicările eşene. Aceste referate urmează a fi studiate într'o şedinţă plenară, apoi vor fi publicate într'un volum ce va fi răspândit în toată ţara.

Membrii As. „Prietenii Universităţii" sânt hotărâţi să purceadă la o acţiune dârză pentru ridicarea Iaşului şi a Moldovei.

Petre Mircea

O întrebare la ordinea zilei:

Ce-i cu iarna?

Zăpadă şi ger în primăvară - Explicaţii şi prevestiri meteorologice

Iarna excepţional de blîndă din anul acesta a dat de lucru meteorologilor. Aceştia au dat diverse explicaţiuni şi totodată fac unele prevestiri asupra lunilor ce urmează.

Un curent cald

Astfel un meteorolog francez susţine că iarna nu s'a manifestat pînă acum, din pricina unui curent cald care a venit din Sud şi a cuprins toată Europa.

La aceasta se adaogă şi influenţa Golfstromului de pe Atlantic.

In faţa acestui curent cald, zonele polare din Siberia şi Islanda, care deobiceiu aduc în Europa manifestările de iarnă, au rămas neputincioase.

Şi în timp ce în continentul nostru s'a manifestat o adevărată primăvară, în America de Nord s'a menţinut tot timpul o iarnă aprigă, cu zăpezi abundente şi ger cumplit. Frigul din America nu este însă un articol de export.

Se precizează astfel că o massă de aer de minus 30 grade care porneşte de pe coasta americană peste Atlantic, poate ajunge în Europa la o temperatură de câteva grade deasupra lui zero.

Acest fenomen se datoreşte în bună măsură tot influenţei Golfstromului.

Iarnă în primăvară

Totuş, după părerea meteorologului francez, nu trebue să credem că anul 1936 va trece fără iarnă. Se cunosc cazurile iernilor târzii, care se manifestă în plină primăvară. Sânt într'adevăr cazuri rare, ce se înregistrează de câteva ori într'un secol.

Aceste ierni tîrzii au deobiceiu un caracter violent. Intr'o perioadă scurtă iarna aduce zăpezi mari şi geruri cumplite. Uneori aceste ierni au consecinţe cu adevărat catastrofale.

De două zile au început la noi manifestările iernei. E un fapt trecător, sau vom avea iarna grea de o lună, sau chiar două?

Unii meteorologi cred că vom avea iarnă destul de aspră.

Vă doare

?
fricţionaţi locul cu
CARMOL

x D-na Domnica Oloeru din str. Mitropolit Dosoftei 10, a acţionat în justiţie pentru calomnie pe d. Dumitru Lignescu din aceiaş stradă. Pârâtul ar fi făcut unele afirmaţiuni privind moralitatea reclamantei.

Puternic incendiu la o moară din Basarabia

Cetatea Albă 8—Un incendiu a izbucnit aseară la moara Veiner din com. Magale.

Focul a distrus sala de maşini.

Restul clădirii a putut fi salvat numai graţie mecanicului, care s'a aruncat în foc şi a reuşit să oprească la timp motorul.

Pagubele sînt totuşi foarte mari.

Se cercetează.

Coresp.

Către publicul ieşan

D. Aurel Ion Maican acceptând invitaţia Sindicatului ziariştilor de a înscena la Iaşi un spectacol cu diletanţi, în beneficiul înfometaţilor din Basarabia, facem apel la doamnele, domnişoarele şi domnii de societate care apreciază scopul acestui spectacol şi cred că au oarecari aptitudini artistice, şi vor să joace în piesă, să-şi dea adeziunea la sediul nostru din str. Banu No. 1, între orele 5—6 după amiază.

Sindicatul ziariştilor profesionişti din Iaşi

SOCIETATEA
Caritas-Humanitas

invită pe toţi membrii şi familiile lor a lua parte în ziua de *Duminică 9 Februarie a. c. ora 3 p. m.* la serviciul divin ce se va face în localul societăţei din str. Hagi-Lupu Nr. 1 pentru fraţii decedaţi, cari n'au lăsat copii de sex masculin.

Comitetu

GRIPA
cu tot convoiul ei de neajunsuri: dureri de cap, de spate, de piept, febră, tulburări nervoase, trebue combătută cu un medicament care să fie antinevralgic, să coboare temperatura şi să calmeze nervii; aceste calităţi le are numai
NEVRALGINE JURIST

113 Notaţi adresa 113
Str. I. C. BRĂTIANU
cumpăr cu preţul cel mai bun
AUR şi argint
având nevoie pentru lucrări

PREDAU engleză, germana şi franceză, metodă modernă. Conversaţiuni, literatură. Scrieţi: D-ra O. Renz strada Trompeta 4.

PERSOANA care din greşală a luat eri dimineaţă în cabinetul d-lui ajutor de primar o căciulă, este rugată s'o aducă d-lui I. L. Basarabeanu la ziarul „Opinia".

DOCTOR
ADRIAN ŞTEFĂNESCU
MEDIC DE SPITAL
Boli interne şi nervoase
Consult. 4—6 p. m.
Str. I. G. Duca Nr. 16
(Josiă Muzelor)

Untură de Peşte
proaspătă dela cea mai mare casă HEINRICH MAYER, importat direct de Farmacia Dr. D. Beceanu
La cerere se prepară iodoferat cu fosfor, mercur.

DOCTOR
Filip Stein
Medic de Spital
Boli de rinichi-Genito-urinare
VENERICE — SIFILIS
Tratamentul uretroscopic al blenoragiei cronice
Cons. 7½—10 şi 3—8½
STR. I. C. BRATIANU 112
colţ cu Procopie

Jack Mortimer
Mare film poliţist cu
Adolf Vohlbrück

DOCTOR
Corneliu Stoian
Genito-urinare, sifilis, venerice
Consultaţii 6—8
strada I. C. Brătianu 58

Dr. M. Segal
Fost asistent la clinicile Prof. Dr. Grossmann şi Dr. Halle din Berlin
Boli şi Operaţiuni de Nas, Gât şi Urechi
ELECTROTERAPIE
Băi de lumină pt. cap şi gât
Iaşi, Ştefan cel Mare 68
(casele Daniel)
Consult 8-10 a. m. şi 3-7 p. m.
Telefon 560

ULTIMA ORĂ

Crimă oribilă la o petrecere

Un flăcău ucis în mod sălbatic

O crimă oribilă s'a înregistrat în satul Scumpia din jud. Iaşi.

In casa femeii Catinca Cenuşă s'a făcut o petrecere. Au asistat şi locuitorii Petre Fr ptuleac şi Simion Prodan din satul Izvoarele.

La un moment dat, aceştia s'au luat la ceartă cu tânărul Andronic Dobândă, în etate de 20 ani.

Siada a izbucnit, din cauză că femeia Catinca Cenuşă luase căciula flăcăului.

In to ul certei, Petre Friptuleac a luat o sapă şi l-a lovit pe Andronic cu atita putere, încât l-a despicat capul în două până la bărbie. Victima a sucombat pe loc.

Criminalii au fost arestaţi.

Act sadic

Femeia Paraschiva Herohet, din com. Izvoare, a reclamat jandarmilor că fetiţa ei Maria în etate de 8 an, a fost violată de tânărul Vasile Necolaef, din acelaşi comună. Fetiţa a căpătat şi o boală venerică.

Medicul legist a constatat faptul, tânăru Nicolaef a fost arestat.

Pruncuc idere

Femeia Profira Onofrei, în etate de 20 de ani, a dat naştere unui copil de sex femenin, pe care după două zile l-a îngropat în grădina casei cu ajutorul mamei sale Maria Budeanu.

Se fac cercetări. AL. VIFOR

Patronul bisericii Sf. Haralambie

Serbarea religioasă de Luni dimineaţă

Luni 10 Februarie, frumoasa biserică Sf. Haralambie de pe culmea Sărăriei — de curând renovată — ş serbează patronul. Slujba reng oasă anul acesta se va săvârşi cu deosebita solemnitate de parohul bisericii Păr. Prof. G. Niculea şi mai mulţi preoţi în sobor. Duminică după amiază la 3 începe serviciul Vecerniei cu, stingerea litiei şi cetirea acaftistului Sf. Haralambie.

I. P. S. Mitropolit Nicodem care în toamna aceasta a sfinţit cu mare fast această biserică, va vizita însoţit de P. S. Vicar Grigore, cu ocazia hramului, biserica şi ateneul popular de lângă biserică un le s'a început lucrările interioare.

Cu acest prilej P. S. Vicar Grigore, după terminarea Sf. leturghii, va o icia slujba Parastasului pentru Ctitorii şi toţi membri decedaţi din Consiliu şi Epitropia biserii Sf. Haralambie, iar *I. P. S. Nicodem* ca în totdeauna când vine în mijlocul poporulu va da şi de data aceasta poveţe şi îndrumări înţelepte credincioşilor, care-l ascultă cu multă dragoste şi evlavie.

Păr. Niculea dinpreună cu Epitropii şi poporănii bisericii Sf. Haralambie vor întâmpina pe înaltul ierarh cu veneraţie şi-l vor face o călduroasă primire.

La această solemnitate religioasă vor participa autorităţile locale în frunte cu d. O. Racoviţa Primarul Municipiului.

Razzie poliţienească în oraş

Mai multe arestări

Dupăcum am relatat, organele poliţieneşti din localitate au alcătuit echipe speciale de agenţi, pentru efectuarea unor razii în diverse cartiere ale Iaşului. Aceste razii au de scop stârpirea furturilor, care se comit în număr din ce în ce mai mare în oraşul nostru.

Echipele de agenţi poliţieneşti au fost însoţite de jandarmi şi conduse de comisari.

Poliţiştii au cutreierat mahalalele Iaşului şi au controlat toate localurile rău famate. S'au operat numeroase arestări. Printre cei înaintaţi poliţiei se află şi numiţii: Vasile Cavas din Tg. Copou; Ernestina Telman şi Liza Goldenberg din str. Zugravi 72; Maria Lesnic şi Nicolai Olaru din str. Uzinei 28; Palomeia Iliachi, str. Morilor 14; Vera Goga, str. Buznea 7; Irina Nachi str. Ghica Vodă 32, Vasile Codrescu şi V. Dimitriu, fără domiciliu stabil; Leizer Iţic, str. Zugravi 25; Cheti Ionescu, Ana Butucel, Coca Victor şi N. Gârlea fără domiciliu stabil; Sofica Butnariu, str. Gospodari 5, Covaliuc Claudin şi Elena Florescu, din str. Morilor 22.

D. comisar A. Ganea, şeful biroului judiciar, a început trierea celor arestaţi.

Două incendii în localitate

Astă-noapte s'au declarat două incendii în localitate. Din cauza unui coş defect, a luat foc casa d-lui Leon Galler din str. Aron Vodă 8

Tot în cursul nopţii s'a înregistrat un incendiu şi la locuinţa d-lui prof. C. Stamboliu din str. Paladi 10.

Cu ajutorul Pompierilor, ambele incendii au fost localizate.

Citiţi „Opinia"

AUR 200 lei gr. nu plăteşte nimeni

Veniţi direct la

BRĂTIANU 82 (vis-a-vis de str. Mârzescu)

Iarnă puternică în unele părţi din ţară

iar în alte părţi se menţine timpul primăvăratec

Odată cu viscolul care a bântuit ieri la Iaşi, a viscolit puternic în Bucovina, Maramureş şi nordul Basarabiei.

In Bucovina s'au pus în funcţiune plugurile speciale, pentru curăţirea liniilor c. f. r.

Deasemenea, în regiunile muntoase din Moldova, şi Muntenia, e timp de iarnă. Depildă pe valea Prahovet şi la Braşov zăpada a atins înălţimea de jumătate metru.

*

In alte părţi ale ţării, se menţine însă timpul primăvăratic.

Depildă, ieri la Bucureşti a fost cald şi au înflorit merii.

La Bârlad, termometrul a arătat ieri 13 grade deasupra lui zero.

In unele regiuni din jud. Făgăraş a plouat cu grindină şi s'au produs fulgere, ca vara.

In peninsula Balcanică s'a aşternut iarna, Chiar şi în Grecia au căzut zăpezi mari, din Macedonia până în Peloponez.

E timp puternic de iarnă în Bulgaria şi Jugoslavia. Şi a venit iarnă grea în Ungaria.

Cutremure de pământ

înregistrate la Bucureşti

Observatorul din Bucureşti a înregistrat ieri trei cutremure de pământ.

Unul a fost dimineaţă la la ora 4, cu epicentrul în munţii Vrancei (Putna).

Al doilea cutremur a fost la ora 11,15; iar al treilea la ora 14,28 cu epicentrul la 750 km. depărtare.

Cutremurile au fost foarte slabe.

Un student din Iaşi

cade din tren

Cu trenul 6002 Iaşi-Bucureşti, au plecat eri mai multe vagoane cu cuzişti, propagandişti pentru Turnu-Severin. In apropiere de Roşieşti (Bârlad), studentul Ion Stoica a căzut dintr'un vagon.

Faptul nu a fost observat decât atunci când trenul a ajuns în staţia Roşieşti. S'a format imediat o garnitură, care reintorcându-se pe drumul parcurs de trenul 6002, a găsit în nesimţire pe studentul Stoica, având grave răni pe corp şi un picior fracturat.

El a fost transportat la spitalul din Bârlad.

*

O altă transmisiune arată că ar fi căzut din tren, în apropiere de Zorleni, studentul ieşan Mircea Savin (originar din Huşi) şi ca a fost transportat la spitalul „Beldiman" din Bârlad.

Incă nu putem şti dacă-i vorba de unul şi acelaş accident, — sau două accidente deosebite.

Spre Turnu-Severin

Din Moldova au plecat ieri 22 vagoane cu tineri cuzişti, spre Turnu-Severin.

*

In gara Ulmeni (lângă Buzău), autorităţile au pereheziţionat un tren cu 17 vagoane în care se aflau propagandişti cuzişti.

S'au confiscat câteva arme şi ciomege. Apoi trenul şi-a continuat drumul. Erau vre-o 700 tineri, conduşi de d. prof. Gh. Cuza. O parte se duc. în jud. Mehedinţi, iar o parte în jud. Huniedoara.

*

Din T. Severin, d. amiral Dan Zaharia, naţional-ţărănist a telegrafiat d-lui ministru Inculeţ că în com. Ploeştina (Mehedinţi), cuziştii au atacat cu armele pe naţ-ţărănişti.

Informaţii

x M. S. Regele Carol a plecat dela Paris, pe Riviera franceză.

Suveranul se va întoarce în ţară la 20 Februarie.

x *Posturi de meaic.*—Direcţiune zootechnică a declarat vacant postul de medic veterinar din comuna Bivolari jud. Iaşi.

Deasemenea Ministerul Sănătăţii anunţă că doreşte să angajeze medici particulari cu contract în circ. Cristeşti, Poeni, Prisacani, pendinte de Institutul de Higienă Iaşi.

x „POLITICA" de astăzi după amiază se ocupă de: muşamalizarea afacerii „Cagero", scumpirea pânii, comentarii pe marginea declaraţiilor regale, cum se va face reintregirea liberală la Iaşi, polemica cu „Insemnări ieşene", congresul furnizorilor neplătiţi ai Spiridoniei, chestorul nu demisionează, dar pledează, etc. etc.

x Partidul Naţional-Ţărănesc, Sectorul Hala (St. Lazăr), convoacă pe toţi membrii la şedinţa care are loc Duminică 9 Februarie ora 4 p. m. fix, la sediul sectorului din strada Rosetti 23.

x Facultatea de litere a scos la concurs catedrele de Istoria filosofiei vechi şi de Pedagogie.

x In satul Cut (Dumbrava Roşie) din jud. Neamţ, s'a iscat o neînţelegere între bătrânul preot Gh. Mironescu şi fostul său ginere, preotul Roman, actual paroh al bisericii din sat.

Printr'o reclamaţie adresată de săteni Mitropoliei din Iaşi, se arată că preotul Roman l'ar fi lovit pe preotul Mironescu chiar în biserică.

S'a dispus o anchetă.

x A fost trimis în judecată pentru loviri cauzatoare de moarte, I. C. Catoc din Băiceni-Iaşi, acuzat că a provocat moartea consăteanului său Gh. Radu.

✚

In veci neconsolaţii: Natalia soţie, Constantin tată, Dumitru, Maria, Teodor, Constantin şi Spiridon, fraţi; Eufrosina şi Sava Chiriacescu cu copii, soră şi cumnat; Maria şi Vasile Cămărăscu cu copii, cumnaţi, precum şi familiile rudite, anunţă încetarea din viaţă a mult iubitului lor

LT.-COLONEL FARMACIST

Mihail Andriescu

în etate de 46 ani

Şeful serviciului farmaceutic al Corpului IV Armată

Decorat cu „Coroana României", „Steaua României", „Crucea Comemorativă" etc.

Incetat din viaţă după o scurtă şi grea suferinţă în ziua de 7 Februarie crt.

Corpul neinsufleţit se află depus la Biserica Sft. Spiridon. Inmormântarea va avea loc mâine Duminică 9 Febr. ora 2 p. m. la cimitirul Eternitatea.

MINA PREMISLEANER
NATHAN SCHWARTZ

roagă rudele şi prietenii să binevoiască a lua parte la ceremonia căsătoriei lor religioase care va avea loc Duminică 9 Februarie 1936 ora 6 p. m. la sinagoga Cantarschi din str. I. C. Brătianu.

Prezenta ţine loc de orice altă invitaţie.

Zguduitoarea dramă

de la Roman

Roman 8.— Eri s'a înregistrat în localitate o dramă impresionantă.

Casierul Const. Arghiropol dela Camera de Agricultură, şi-a împuşcat soţia cu un foc de revolver şi apoi s'a sinucis.

Acum câteva zile se făcu e o inspecţie la Camera de Agricultură şi s'au descoperit fraude de 400.000 lei.

Temându-se de consecinţe, Const. Arghiropol a săvârşit gestul disperat.

Nefericitul a încetat din viaţă, iar soţia lui se află în stare gravă.

Noui furturi la Iaşi

Cu ajutorul unor chei false, răufăcători necunoscuţi s'au introdus în locuinţa d-nei Ruhla Iosub din str. Păcurari 99, sustrăgând diverse obiecte de valoare.

— La cererea d-lui Ilie Chiriac din str. Arcu 17, a fost înaintat poliţiei individu V. N ca din Aleia Principesa Maria, a uzat de furt.

— Altă spargere s'a comis la locuinţa d-nei Ana Şmilovici din str. Eternităţii 73. Hoţul a putut fi arestat astăzi dimineaţă. El se numeşte Haim König din Bd. Brăteanu 25.

Moartea bonei

regelui Carol

Buc. 8.— Joi a încetat din viaţă, în etate de 82 ani, miss Helene Woodfield, fostă bonă a M. S. Regelui Carol II şi a tuturor copiilor M. S. Reginei Maria.

Bătrâna bonă trăia în anturajul reginei.

Intormaţii

x Aflăm că în ce priveşte postul de radio emisiune dela Bod, Ministerul de Interne n'a luat încă nici-o hotărâre definitivă. Versiunea că s'ar fi decis instalarea postului la Chişinău, nu corespunde adevărului.

Moldovenii continuă acţiunea şi speră că vor reuşi să aducă la Iaşi postul de radio.

x *Sportive.*— Astă seară la ora 9 sesesţe echipa de volley C. F. R. Bucureşti, în următoarea formaţie: Băluţă I, Gilbert, Golescu, Pârvulescu, Andronache, Băluţă II, precum şi trei rezerve.

Mâine dimineaţă se va juca la ora 11 a. m. cu Lic. Naţional şi după amiază cu Macaby-Hacoah.

Spormani sunt rugaţi a veni la gară, pentru primirea campionilor de volley.

x La poliţia locală este cercetat individul Gh. Grumăzescu din str. Icoanel 3, învinuit că a devastat localul d-lui Solomon Iancovici din str. Anastasie Panu 27.

x Tusa şi Răguşeala în bronchitele gripale dispar repede cu *Pastilele de Eucalipt Benzomentolate Dr. Ratianu* aprobate de Consiliul Sanitar Superior. Indicate în toate afecţiunile pulmonare, laringite astmă, desinfectează plămânii uşurează respiraţia. Depozit Farmacia Dr. Ratianu, Iaşi, Cuza Vodă 48.

Un avocat omorât de automobil

Bucureşti 8.--Un grav accident de automobil s'a întîmplat în bulev. Brătianu.

Avocatul Mihail Belcot în etate de 30 ani (domiciliat în str. Paleologu 8), a fost lovit de maşina cu No. 4500.

Avocatul s'a ales cu fractura bazei craniului şi a fost dus la Spitalul Colţea, unde după puţin timp a încetat din viaţă.

Reclamaţiune delicată

contra unui medic din Chişinău

Chişinău 8.—Cinci funcţionari dela institutul pentru creşterea copiilor lepădaţi, au introdus la parchet o reclamaţie împotriva d-lui dr. Scaleţchi, directorul acestui institut.

Reclamanţii susţin că d. dr. Scaleţchi se poartă urât cu personalul şi în special cu funcţionarele, pe care le obligă să trăiască cu el. Dealtfel —mai arată reclamanţii—ar fi violat chiar câteva femei din serviciul institutului.

S'au dispus cercetări.

CONSFATUIREA primului-ministru cu ministrul armatei

Buc. 8—D. general Paul Angelescu, ministrul apărării naţionale, a sosit aseară cu Simplonul, venind dela Paris.

D. general Angelescu are astăzi o lungă consfătuire cu d. Tătărescu, în chestia comenzilor de armament. Apoi va avea întrevederi cu şefii armatei, ar mâne se înapoează la Paris.

Acţiunea d-lui Iunian

Dl. Gr. Iunian ţine mâne o întrunire publică în sala „Tomis". Se afirmă că, cu acest prilej, d. Iunian va răspunde la apelul d-lui dr. Lupu şi se va pronunţa pentru aderarea la „frontul democratic".

Un nou împrumut intern în Italia

Roma 8. — In curând se va lansa în Italia un nou împrumut intern, pentru acoperirea cheltuelilor necesitate de războiul cu Abisinia.

Se dezminte ştirea că d. Mussolini ar fi dispus să se concentreze noui contingente.

Luptele în Abisinia stagnează, de oarece plouă puternic, atât pe frontul de nord, cît şi la sud.

Alunecări de teren în Franţa

Paris 8. In Drôme s'au produs alunecări de teren care ameninţă să devie catastrofale. Un sat a dispărut în întregime.

—La cumpărarea covoarelor orientale—
de orice mărime, adresaţi-vă direct primei surse

TEBRIZ

EXPOZIŢIE PERMANENTĂ
Strada Lascar Catargi No. 43

Cumpărând la prima sursă realizaţi 50 la sută reducere faţă de ambulanţi. Rugăm a ne vizita spre convingere

x In ziua de 20 Febr. se întruneşte la Bucureşti consiliul decanilor Facultăţilor de Litere, pentru a întocmi regulamentul Fac. de Litere din Iaşi.

x Numai preparatele cu *Unt de Peşte pur medicinal* sunt folositoare. Nu vă încredeţi în surogate aşa zise din unt de peşte. Cereţi preparatele Unt de Peşte Iodoferat Werner, recunoscute de autorităţile sanitare şi de zeci de generaţii de copii şi adulţi, ca cele mai folositoare.

Depozitul principal Farmacia Werner Iaşi.

x Cursurile complecte de desemn şi caligrafie a D-lor *A. D. Atanasiu, A. Murnu şi E. Săulescu.* Depozit g-ral cu preţuri reduse Librăria „Naţionala" str. Lăpuşneanu No. 28.

Dr. Tzaicu
Chirurgie,
Gynecologie
Operează dimineaţă
Cons. între orele 3—5 zilnic la Sanatoriul Iasi, Carol 20

APARTAMENT, 3 camere baie, parchet, teracotă, odaie de servitori, Cişmeaua Păcurari, 10. Adresa Scriban, str. Manolescu, 4.

FERMA
Dan Bădăreu
Păcurari (tramvai)
desface vinuri naturale de prima calitate, cu preţ en-gros
5, 6 şi 7 lei

ANUL XXXII No. 8651

ABONAMENTE

Lei 350 . . . . pe un an
» 180 . . . . » 6 luni
» 90 . . . . » 3 »
» 1000 . . Instituții publice

ATELIERELE TIPOGRAFICE
IAȘI. — STR. LĂPUȘNEANU 37

Telefoane { Redacția 391 / Administrația 394 / Serviciul de noapte 367

1 LEU

OPINIA

Ziar popular cotidian

MARȚI 11 FEBRUARIE 1936

PREMII GRATUITE
Seria 64-a || Bon No. 45

Secătuiți de scumpete și speculă

Să întemeiem o Ligă a consumatorilor

Pe zi ce trece, asistăm la o întrecere în scumpirea tuturor alimentelor de prima necesitate: un adevărat jaf, fără ca să se fi ivit vre-o cauză care să îndrituiască acest lucru, afară doar de dorința arzătoare de îmbogățire cât mai repede, a unei serii de spoliatori.

Știm cu toții abundența din toamnă și prețurile derizorii cu care țăranii și-au desfăcut produsele; iar de atunci și până acum nu s'a mai aplicat vre'un nou impozit, sau să fi intervenit altceva, care să motiveze ridicarea prețurilor la alimentele produse în țară.

Brutarii în toamnă, pentru a face să scadă prețul grâului, în perioada de cumpărare de la producători, când normal ar fi fost ca pâinea, dacă nu să fie mai scumpă — căci grâul era din cel vechi și pe sfârșite — dar să rămână la același preț și cu atât mai mult, că nimeni nu le impusese scăderea prețului la pâine, acești harpagoni, mână în mână cu morarii pentru a-și face interesele reciproc, au scăzut prețul la 7 lei kgr. pâinea albă și 5 lei cea neagră, ca apoi, imediat, după ce grâul de pe piață, s'a strâns în hambarele lor, pe prețuri mici să ridice înapoi prețul la 8 lei kgr. albă și 6 lei neagră; — iar acum din nou s-au înfipt mai adânc ghiara, în spatele bietului consumator nevoiaș.

Cu aceleași bune intenții pentru ei, ceilalți confrați intrați la jaful, au scumpit zahărul, carnea, untdelemnul, cafeaua porumbul, zarzavaturile, etc., aruncând câte 2-3 lei, așa în glumă, la fiecare articol de prima necesitate, — aducând pe bietul consumator nevoiaș în situația să-și reducă și mai mult mizera lui rație alimentară, făcându-l astfel candidat sigur la tuberculoză sau sinucidere.

Și toate acestea se întâmplă sub ochiul, semnificativ închis pe jumătate, al celor care ar putea interveni, ar avea datoria să o facă, dar totuși nu o fac. De ce? Mister. Nu-mi permit să formulez nici o afirmație.

Dintre consumatori, o parte sunt cei pentru care această scumpete nu contează, căci veniturile lor nu ajung de se capitalizează. Alții, comercianți, industriași, în ritm cu ceilalți, ridică prețurile mărfurilor și dacă nu fac poate afaceri strălucite, în orice caz sunt departe de a fi puși în situația să simtă nevoia să reacționeze. Deci această categorie de consumatori rămâne nepăsătoare la mizeria din jurul lor — deși poate glasul lor mai ușor s'ar putea face ascultat, fiind „lumea bună" (știam că „la pauvre é n'est pas un vice").

Rămân să sufere așa dar, mizeria cumplită a traiului bieții funcționari inferiori, care au un salar fix, sub minimum de existență; pensionarii, muncitorii de toate categoriile, precum și toți ceilalți, care, fie din cauza șomajului fie din alte cauze, nu mai pot munci, și duc o viață abrutizată.

Cei dintâi — funcționarii — nu pot nici să se vaete, de cât prin memorii scrise, iar în fața tarabei speculanților, motivând că sunt puși la regim, cer un sfert de kgr. de carne, luând o mutră demnă (adaug ...de milă) ca să salveze aparent, prestigiul de slujbaș al Statului.

Dealtfel funcționarilor li s'a recunoscut cândva că ar fi suficient pentru ei „mămăliga cu ceapă" (expresia oficial consacrată).

Ceilalți — muncitorii — deși s'ar părea că au independență în acțiune (a se vedea Legea Mârzescu), dar ține cineva oare seamă de vorba lor? — Cine îi ia în serios? I-a întrebat cineva pe aceștia, cât câștigă, ce mănâncă și cum trăesc? Nimeni. Și totuși sunt oameni; sunt semenii noștri.

Poate fi ceva de făcut?

Cred că da. Și dacă nu pot, din motive lesne de înțeles, să iau inițiativa în fapt, îmi permit să fac o propunere:

Ce ar fi dacă toți consumatorii, indiferent de orice opinii de altă natură, *s'ar uni într'o ligă*, opunând astfel o forță însemnată tuturor cartelurilor, tuturor spoliatorilor și — avizând la măsuri înțelepte și legale — ar putea reuși să ușureze traiul pentru ce mulți și necăjiți? O astfel de ligă, pe timpuri, imediat după războiu când specula ajunsese de nesuportat, a ființat la Iași și după cât îmi amintesc, într'o oarecare măsură a adus rezultate reale.

Oare astăzi nu se va găsi un om capabil, energic și cinstit, *dar mai ales cinstit* (au ajuns excepții asemenea oameni, invers de cum ar fi normal), care să ia inițiativa în fapt, cât mai curând, a înființării unei asemenea ligi, cu acest unic și exclusiv scop, de a nu tolera jaful sub orice formă?

Câte lucruri bune, în acest domeniu, nu se vor putea realiza, dacă acel ce se va pune în slujba acestei idei, va fi animat de un cuget curat și cinstit, și nu mânat de meschine interese personale sau de club, — iar ușurarea vieții pentru cei mulți și necăjiți să-i fie singura și marea lui răsplată.

Mă îndoesc dacă anunțând o astfel de răsplată, se va mai găsi cineva. — Totuși, să sperăm.

Pe când o consfătuire?

P. H. DIMITRIU

Olimpiada 1936

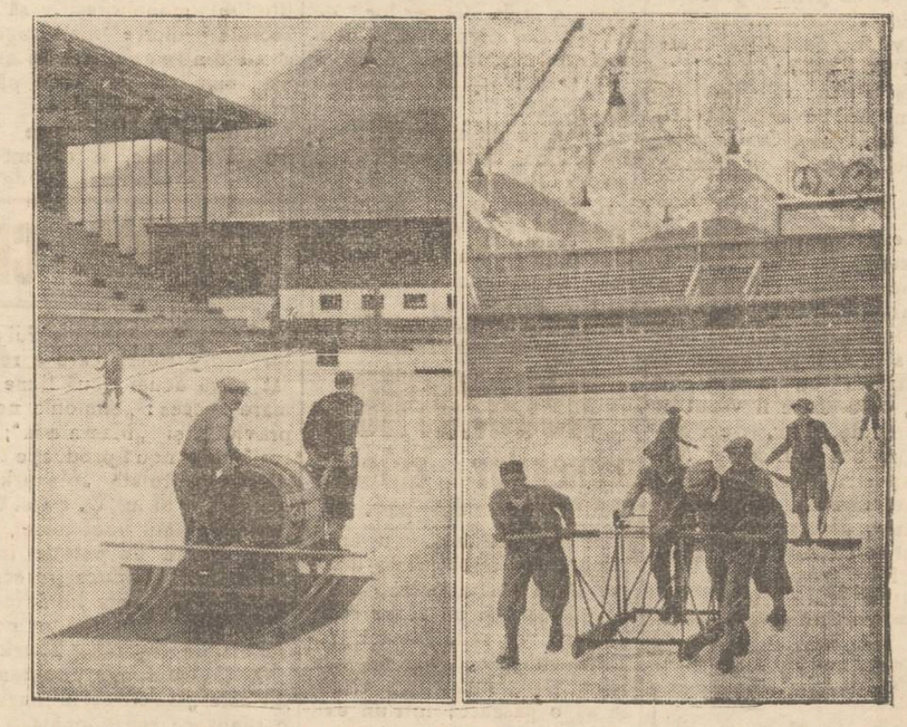

La Garmisch-Partenkirchen (în Germania) s'a deschis „olimpiada" internațională, — deocamdată cu probele de iarnă. În acest scop, s'a amenajat un stadion vast.

În clișeu, vederi din „stadionul de ghiață". În stânga, se împrăștie apă, uniform, pentru obținerea gheței. În dreapta, se gelifiază ghiața, cu un aparat special, pentru îndepărtarea asperităților.

Din toată lumea

Fiecare cu masca lui

Pregătirile militare continuă febril în Anglia. În special se acordă o deosebită atenție aviației, întrucât într'un viitor război Anglia ar fi amenințată mai ales de atacurile aeriene.

Pentru apărarea populației civile, s'au pus în lucru 40 milioane măști contra gazelor. Ele vor fi împărțite gratuit celor săraci și vor fi plătite cu prețul costului de oameni nii mai cu stare. Masca va avea anexă o foaie cu explicații practice de întrebuințare.

Se speră că până la sfârșitul anului curent, fiecare englez va poseda masca lui contra gazelor. Asemenea măști — scrie un ziar din Londra — trebuie să se găsească în orice casă, ca apa și electricitatea.

Interesant, nu?...

D-na Stavisky și gangsterii

După cum am anunțat, d-na Arlette Stavisky, soția faimosului aventurier din Franța, a acceptat oferta unui mare music-hall din America, de a apărea în diferite dansuri și totodată de a prezenta pe scenă toaletele lansate de o cunoscută casă de mode. Pentru aceste servicii, frumoasa femeie urmează să primească 300.000 lei pe lună.

De cum s'a aflat faptul, gangsterii americani s'au pus pe lucru. D-na Stavisky a primit câteva scrisori de amenințare, prin care i se cer importante sume de bani. În caz contrar, copiii ei vor fi răpiți imediat ce vor sosi în America.

Din cauza acestor amenințări, d-na Stavisky ar fi gata să renunțe la angajament și să se întoarcă în Europa. Gangsterii americani ar fi astfel dezolați!...

Se împacă suveranii Spaniei

Se cunoaște conflictul ivit între foștii suverani ai Spaniei. De aproape doi ani de zile, ex-regele Alfons XIII e despărțit de soția lui ex-regina Victoria.

După cum anunță un ziar italian, conflictul urmează a fi aplanat. Ex-regina Victoria este în vizită la regina Italiei. Ex-regele Alfons se află deasemenea la Roma.

Atât Papa Pius cât și Suveranii Italiei depun toate străduințele pentru împăcarea regelui Alfons cu soția lui. Și se crede că vor reuși.

Vai, Ciulei, Ciulei!..

Cazul Tita Cristescu-inginer Ciulei pasionează atât de mult opinia publică din Capitală, încât s'au făcut și cântece populare pe această temă.

Dintr'un asemenea cântec un ziar bucureștean reproduce următoarea strofă auzită într'un cartier periferic:

Vai Ciulei, Ciulei, Ciulei,
Ai o haraba de lei
Și nu vrei
Să iei
Fetișcanelor cercei!...

În definitiv, ce să mai ia? N'a luat destul până acum?...

Vin gratis

În Spania — încă mai mult decât la noi — producția de vin a fost extrem de abondentă. Vinul e atât de ieftin, încât cele mai multe restaurante îl oferă gratis la mâncare.

Localurile care nu servesc vin în mod gratuit, nu sînt aproape deloc frecventate. În unele orașe restaurantele sînt chiar obligate de autorități să acorde gratis o cantitate de vin fiecărui client. Birtașii contra enienți sînt supuși la o amendă.

Măsura aceasta a fost luată, spre a se epuiza provizille enorme de vinuri, în vederea viitoarei recolte.

Accidentele în America

Republica Statelor-Unite este țara accidentelor. În fiecare an se înregistrează cel puțin o sută de mii de accidente.

În cursul anului trecut cifra s'a ridicat la 149.000 și anume: 16 mii accidente de muncă, 36 mii accidente de automobil și 97 mii diverse accidente. Toate acestea au fost mortale.

Se vede deci cît de mare este numărul victimelor accidentelor din America.

Dece nu se iau măsuri contra brutăriilor insalubre?

Trebuește apărată sănătatea ieșenilor

Am arătat halu scandalos de murdărie și primitivitate, în care zac ce e mai multe din brutăriile Iașului.

Din asemenea speluncă, nu poate ieși decât o pine care-ți provoacă greață și — pe deasupra — primejduește sănătatea consumatorilor.

Și totuși, speluncile sînt tolerate de ani de zile. S'au înmulțit ca ciupercile. Sînt peste 50, — din cale afară de multe în acest oraș.

Sînt așa de multe, încât s'au cartelat. Unele sînt ținute închise de către patronii lor, și în schimb „Cartelul" le servește săptămânal cota grasă, de câștig.

Câștigul este, permanent, acel de specula. Primăria le-a garantat 10 lei de kgr. Însă chiar din prima zi a prețului nou, cetățenii au găsit pâni de 750 grame, — ceia ce înseamnă că la Iași e cea mai scumpă pâne din țară.

Ziceam că însuși, „cartelul" închide unele brutării, fiindcă-s prea multe.

Dar atunci, ***de ce nu le închide primăria?*** — mai ales că zac în așa hal de insalubritate!

Dece atâta toleranță, în dauna sănătății și a pungei ieșenilor?

E un lucru care trebuește lămurit și soluționat. S'a așteptat prea mult...

Singura grijă:

Voturile!

Ziarul „Argus" face socoteală că, în 1913, țara noastră a exportat cereale în valoare de 420 milioane lei aur. După război, acest export a tot descrescut, ajungând în 1935 abea la 65 milioane lei aur!

Astăzi, plugarii noștri produc grâu insuficient și de o proastă calitate.

La o recentă consfătuire oficială, pentru încurajarea agriculturei, un agronom a propus să se acorde premii pentru plugarii cari fac grâu de calitate bună, — întrucât în țară, calitatea grâului nu-i egală.

Iar un domn ministru a răspuns:

— „Calitatea n'o fi egală; dar voturile sînt egale!"

Iată grija, principala grijă a politicianului român: voturile! Pentru voturi, promovează toate turpitudinele, toate hoțiile, toate imoralitățile.

În asemenea situație, nu putem merge decât la ruină. Și mergem...

Scrisori din Paris

Necazurile oamenilor celebri

Expatrierea aviatorului Lindbergh

Ziarele din lumea întreagă au anunțat vestea expatrierii lui Lindbergh și a familiei sale.

După tragedia asasinării primului fiu, al cărei epilog nu e încă terminat, celebrul zburător a fost obiectul celor mai meschine intrigi și amenințări. Cel mai bun prieten al lui dr. Cardon, același care încercase să joace rolul de mediator față de gangsterii ce-i răpiseră fiul, și cărora le transmisese sumi fabuloase ca tribut de restituire, e acum covârșit de bănuielele surde ce americanii nu ezită de a le exprima cu privire la rolul nefast pe care Dr. Cardon l-a jucat în viața lui Lindbergh. Aceasta a fost una din cele mai puternice decepții ce Lindbergh a cunoscut vreodată.

Pe de altă parte, în numeroase rânduri, poliția americană, acuzată de auxiliară a gangsterilor, l-a invitat în mod discret de a-și moderă manifestarea prea sgomotoasă a părerilor lui personale la adresa ei. Lipsit de protecție, tradat de cei mai scumpi prieteni, curagiosul aviator era punctul de mir al banditilor ce-l amenințau cu răpirea celui de al doilea copil. Câteva atacuri armate, de care a scăpat doară grație curajului său, și celor 4 revolvere ce dânsul și soția sa obișnuesc a purta asupra lor, l-au decis în mod definitiv de a părăsi America țara aventurilor. Desgustat, amărât, se îmbarcă într'o bună zi, însoțit de familia lui, fără escortă, și fără servitori, și acosta la Liverpool.

La debarcader, un grup, de prieteni și admiratori, — ce zile și nopți de-arândul au așteptat sosirea cargo-ului pe care se îmbarcase — au fost surprinși de a vedea pe eroul Atlanticului, palid obosit și nespus de trist, strângând cu pasiune la piept pe micul John, cauza inocentă a acestei tragedii. O scurtă escală la Liverpool, unde copilașu drept distracție se mulțumea să-și turtească nasul „pe geam pentru a privi mulțimea ce ținea să mani-

Continuarea în pagina 2-a

Infometații din Basarabia

Ajutoare insuficiente, sau sistem defectuos?...

de *maior Eugen Constandachi*

Mai înainte de a scrie articolul de față, am așteptat să văd rezultatele măsurilor luate de autorități pentru ajutorarea regiunilor în suferință din Basarabia. Am așteptat trei luni zicându-mi mereu că ceea-ce nu văd eu, poate este văzut de alții. Vizita ce am făcut însă, la Chișinău, Duminică 2 Februarie, unde am avut ocazia să vorbesc cu localnici cunoscători ai situației, m'a edificat. Nu numai că ajutoarele nu au fost suficiente dar nici sistemul întrebuințat nu a fost cel mai fericit. Ca urmare, s'a înregistrat multe cazuri de desnădejde ce nu e locul a le da aci. De altfel ziarul „Adevărul" încă din ziua de 14 Ianuarie 1935, relata impresionant, ravagiile pe cari foametea le face în Basarabia unde înregistrează multe cazuri, mortale chiar, dintre adulți și copii.

Chestiunea prezintă deci o importanță deosebită care, dacă scapă celor indiferenți și sătui, trebuie să preocupe în cel mai înalt grad opinia publică și în special Presa obligată a da alarma cu toată opunerea — criminală de astă dată — a cenzurei.

*

Nu zic că poporul nu și-a făcut datoria, răspunzând la apelul guvernului, sau Crucea Roșie nu și-a dat toată osteneala de a strânge tot ce s'a oferit în acest scop. *Dar de ce aceste ajutoare întârzie?*

Căci nu e deajuns a veni în ajutorul cuiva oricând, *ci, la timp.* Dacă nenorocirea care s'a abătut asupra Basarabiei de sud nu a putut fi evitată la timpul oportun, măcar măsurile de ameliorare să fie luate la timp. Ce folosește că se strâng tot soiul de alimente dacă ele nu parvin celor în nevoie *atunci când le trebuie?...* Acest „la timp" este însă în funcție de modul cum guvernul înțelege să organizeze asistența publică în asemenea cazuri.

*

În cazul ce ne interesează, în afara faptului că ajutoarele în materie de bani, deși strânse, nu au parvenit, în totalitatea lor, în mâinile infometaților, *s'a mai luat o măsură* și aceasta *cu titlul de experiență* (uzul normal al guvernelor) neuzitată încă, *aceiea a înstrăinării copiilor basarabeni,* chiar pe un timp determinat, aducându-i pentru a îi hrăniți, în restul țării.

S'a judecat, că acest rău al faminei ar putea fi și un bine providențial, prilejuind o românizare mai repede. Așa că, s'au luat copiii de la vetre după modelul vechiu turcesc al ienicerilor, încazarmându-i pe la diferite școli, spitale, etc.

Copii de români, germani, ruși, evrei, bulgari și găgăuți au fost cărați cârduri, cârduri, îngrămădiți în trenuri și plimbați în lungul țării. Cine i-a văzut, goi și prăpădiți cu figurile lor speriate, îngrămădiți în vagoane, nu-i va mai uita....

Să las însă partea dureroasă a sufletului și să așteptăm rezultatele operei de românizare. Până atunci mă ocup de modul cum s'a făcut aprovizionarea regiunelor bântuite de secetă.

Basarabia, în special sudul ei, își are un cântec care nu este nou. Dacă solul e excelent, despădurirle însă, au făcut ca seceta să fie aproape endemică.

Rușii reușiseră, prin mijlocul Zemstvelor, să asigure o rezervă de cereale de la an la an, astfel că echilibrul producției cu consumul nu era rupt decât doar în ani excepționali de secetă. Organi-

Continuarea în pag. 2-a

DURERI DE CAP FEBRĂ **TESTA** ANTINEVRALGIC NEÎNTRECUT **TESTA** DURERI DE DINȚI RĂCELI

Această mică greșală poate face să arătați cu 10 ani mai bătrână

Cutare nuanță de pudră poate face să arătați tânără și vă poate împodobi pielea cu o frumusețe de nedescris și cutare alta vă poate da înfățișarea unei femei bătrâne. Faptul că sunteți brunetă nu vrea să zică că trebue să întrebuințați o pudră pentru brunete sau Rachel închis; de asemenea, dacă sunteți blondă, nu trebue numai decât să aplicați o pudră Rachel deschis. Cel mai bun lucru în alegerea pudrei de orez este să încercați pe obrazul Dv. șapte nuanțe diferite și să observați efectul lor. Afară de aceasta trebue să alegeți o pudră care să se țină lipită de pielea Dv., ca să nu fiți nevoită a vă pudra nasul și bărbia într'una. Pentru ca să se țină bine, puteți să luați orice pudră bună și să amestecați fiecare cutie cu câte o linguriță ee Spumă de Cremă. In Pudra Tokalon, celebra Pudră de Paris, Spuma de Cremă e științificește amestecată tocmai în proporțiile cerute cu cea mai fină pudră aerificată. Ea nu face nici pete nici straturi pe piele și o singură aplicare vă dă, în curs de opt zile, tenul cel mai minunat și fermecător. Nuanța se controlează cu ajutorul unei mașini de curând inventate care nu permite nici o eroare. Cinci milioane de femei în rebuințează Pudra Tokalon în fiecare dimineață.

De vânzare la toate farmaciile, drogheriile și parfumeriile din țară. Noi prețuri reduse la Lei 45.—.

Adevărata Untură de Ficat de Pește

Calitate extra-fină, este de culoare gălbuie, gust și miros plăcut de sardele. Se ia cu plăcere de copii și persoanele cele mai delicate.

Untura de Pește pură

este mai activă decât amestecată cu apă șialte materii.

Se găsește de vânzare la *Farmacia Curții Regale* Frații Dr. Konya—Succesor Dr. Grozea, Iași Str. Lăpușneanu.

Toată lumea este fotogenică la STUDIO GUSTY

AZI LA Cinema PHOENIX
cu 8, 10 și 15 lei

POLICHE

de H. BATAILLE cu simpatica artistă MARIE BELL

Al doilea film

Azew trădătorul

CINEMA SIDOLI Astăzi

Maria Baskirtseff

O realizare vieneză cu muzica de Paul Abraham

Al doilea film

Jack Mortimer

un film de aventuri senzaționale cu *Adolf Vohlbrück*

Complectare: JURNAL SONOR FOX

DOCENT DOCTOR
GH. PLACINȚIANU
Chirurg primar
Ginecologie și obstetrică operatorie
Cons. 3—5 p. m.
Aleia Alexandri 5
(Dr Negel)

—La cumpărarea covoarelor orientale—
de orice mărime, adresați-vă direct primei surse

TEBRIZ

EXPOZIȚIE PERMANENTĂ
Strada Lascar Catargi No. 43

Cumpărând la prima sursă realizați 50 la sută reducere față de ambulanți. Rugăm a ne vizita spre convingere

TEATRUL CINEMA SIDOLI

Duminică 23 Febr. Ansamblul

Corăscu

un singur spectacol savuroasa comedie

„Liga Națiunilor se amuză"

BILETELE LA BRAȘCU

LICEUL MILITAR IAȘI
Serv. Aproviz.

PUBLICAȚIE

Se aduce la cunoștința celor interesați, că în ziua de 27 Februarie 1936 ora 10 a. m. se va ține în localul Liceului Militar Iași, situat în Iași, Str. Carol No. 47, licitație publică pentru procurarea colonialelor necesare hranei elevilor liceului pe exercițiul 1936 | 1937.

Licitația se va ține în conformitate cu art. 88-110 din L. C. P. reg. O. C. L. și normele publicate în Mon t. Oficial Nr. 127 din 4 Iunie 1931.

Toate persoanele cari vor lua parte la licitație vor depune pe lângă o f e r t a și o garanție de 5% din valoarea furniturei oferite, iar oferta se va face numai în conformitate cu caetul de sarcini, care poate fi văzut în fiecare zi de lucru, dela ora 9—12 în localul Liceului Militar Iași str. Carol No. 47.

Comand. Liceului Militar Iași
Colonel, *Stănescu Ioan*
Ofițer cu Aprovizionarea
Haciadurov Iacob
No. 7213 8 Febr. 1936

VIZITAȚI
CORSETERIA

Fany Dunavețchi
Str. Mărzescu 6

Doctor
MargaretaCordescu
specialistă în
Boli de femei, nașteri și operațiuni obstetricale
consultă zilnic
Str. I. G. Duca (Muzelor) 32
între orele 1—3 p. m. și 6—8

Dr. GANCEVICI
consultă
BOLI DE PIEPT
str. Lăpușneanu No. 19
între orele 1—4 p. m

AVIZ

In curând definitiva exproprierea din partea Primăriei la casele A. Braunștein colț str. Săulescu No. 1, fațadă spre Piața Unirei, Din această cauză, vindem diferite parcele, pentru construcție de clădiri.

Deasemenea parcele din curtea caselor noi spre Templul Neuschatz.

A se adresa la Administrația Caselor A. Braunștein, str. Stefan cel Mare No. 27.

Camerile profesionale

trebuesc alcătuite numai din profesioniști

Discuția pentru modificarea legii Camerelor de muncă

Se știe că forurile competente pregătesc o nouă modificare a legii Camerilor de muncă. Se intenționează prin această modificare, a se da un sens cât mai strict acestor instituțiuni.

Astfel la ultima ședință ce a avut loc la București sub președinția ministrului de resort, la care au participat toți președinții Câmerilor de muncă din țară, s'a pus în discuție ca din Camerile profesionale să facă parte numai adevărații profesioniști. S'a cerut de către unii, ca în special conducătorii acestor instituțiuni muncitorești, să fie recrutați dintre meșteșugari, și nu dintre ingineri și avocați, cum s'a procedat până în prezent.

O altă chestiune care s'a pus în discuție, a fost modificarea ante-proectului de lege al d-lui Valer Roman. După cât aflăm, d. Valer Roman ar fi declarat în ședință că a și retras ante proectul legei meseriilor, și că-l va da forma pe care o vor reclama conducătorii meșteșugarilor.

Rămâne de văzut!

z. dess.

Necazurile oamenilor celebri

(Continuarea din pag. I-a)

ieste simpatie menajului sburător, — și apoi coasta de azur unde parfumul îmbătător de mimosa, și un soare strălucitor, vor reda acestor trei ființe chinuite, victime ale celebrității, liniștea ce visează să o găsească într'un exil voluntar.

Cum se cumpără un bărbat

Kate de Nagy, dacă încă nu e amenințată de gangsteri, are însă alte neplăceri. Interprinderile cinematografice franceze i-au oferit angajamente foarte avantagioase. Dar, Franța din cauza șomajului grozav ce s'a ivit cam de vre'o 5 ani, nu mai acceptă decât elemente strict franceze. Kate, după o lungă deliberare, s'a hotărât să devie și ea franceză. Dar cum? Naturalizarea nu se mai acordă decât tinerilor de mai puțin de 21 de ani, care la rigoare își pot da tributul de sânge pentru patrie. Acesta nu era cazul. Chestiunea părea complicată. O soluție urgentă se impunea.

Există la Paris, o obscură oficină care procură femeilor streine, ce vor să devie franceze prin căsătorie, soți someri, care în schimbul unei sumi variind în proporție cu averea viitoarei soții, acceptă să se căsătorească și,—condițiune esențială,—odată formalitatea cerută de lege, acceptă să dispară pentru totdeauna, din calea scumpei lor jumătăți.

Această soluție fu adoptată și de frumoasa vedetă care o clipă jură credință în fața ofițerului stării civile, unui oarecare Monsieur Dupont, care în acea zi, putu în fine să-și plătească o masă copioasă și o sticlă de vin. Noua d-nă Dupont, după ce strecură câteva bacnote în mâna „soțului", îl expedie în masivul central, iar dânsa, pentru a scăpa de curiozitatea publicului, ce între timp prinsese de veste, se refugie într'o ambulanță a crucii roșii, care o conduse la studio, unde semnă un angajament,—de data aceasta în calitate de cetățeană franceză.

ALEB.

Paris, Februarie 1936.

Rubrica cinematografică

„TRIANON".—Celebrul actor Willy Forst, care a regisat până acum două filme de mare succes: „Simfonia neisprăvită" și „Mascarada"; a realizat o nouă producție frumoasă, intitulată „Mazurka". Noul film al lui W. Forst tratează destinul unei femei, într'o acțiune de patetic interes. Filmul readuce pe ecran pe celebra actriță Pola Negri, și totodată lansează o nouă vedetă pe Ingeborg Theek.

Al doilea film al programului este „Un strigăt în junglă", o realizare senzațională, a cărei acțiune se desfășoară în Africa. Simpaticul actor Harry Piel deține rolul principal.

*

„SIDOLI" ne prezintă „Maria Baskirtseft" o admirabilă realizare vieneză, care tratează viața iubitei marelui poet francez Guiy de Maupassant. Filmul nu s'a născut din imaginația unui scriitor, ci a fost realizat după însăși memoriile Mariei Barkirtef,—care au apărut până acum în toate limbile.

In rolul titular apare o nouă actriță Lily Darvas (soția lui Franz Molnar), iar Hans Jaray interpretează rolul lui Maupassant

Al doilea film e: „Jack Mortimer". o realizare polițistă, plină de aventuri senzaționale, cu A. Wohlbrück.

*

La „PHONIX", se reprezintă „Azew", un film care tratează dubla existență a șefului revoluționarilor și totodată informatorul „Ochranei", vestită organizație rusă de contraspionaj. Acțiunea se desfășoară în anul 1910. Celebrii actori Olga Tschekowa și Fritz Raps sunt interpreții principali.

Al doilea film e „Poliche" un film realizat după piesa lui H. Bataille și regisat de celebrul Abel Gance. In rolurile principale apar Marie Belle și C. Remz.

*

„ROXY" ne reprezintă „Farmecul tinereții", o minunată realizare franceză, care tratează viața a doi tineri îndrăgostiți. Filmul este bine reușit și cuprinde în distribuție pe Simone Simon și Jean P. Aumont.

Al doilea film e „Strict confidențial", o realizare sportivă, cu simpaticii actori W. Baxter și Mirna Loy.

VG.

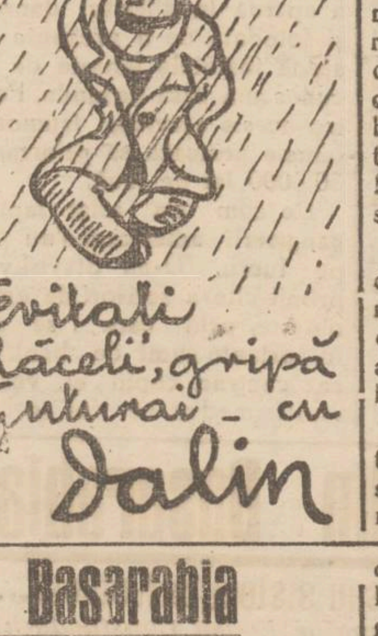

D-ra Rodica Soutzo invitată la radio-București

După cum am relatat, tânăra și talentata pianistă ieșană, d-ra *Rodica Soutzo* urma ca împreună cu d. Nicușor Marcovici, să dea un concert la două piane, la Teatrul Național, în seara zilei de 24 Februarie crt.

Iată însă că eri, d-ra Soutzo a primit o înștiințare dela București, prin care este invitată să cânte la Radio București, în seara de 24 crt. ora 10,40.

In urma acestei invitațiuni d-ra Soutzo a fost nevoită să amâne concertul de la Iași, pentru seara de *28 Februarie a. c.*

La Radio, d-ra Soutzo va cânta din Franck, Debussy, Liszt etc.

Dela Cercul de recrutare

Conform ord. telegrafic al M. A. N. urmând a se întocmi și înainta Ministerului, un tabel de ofițerii și subofițerii invalizi de războiu din orașul și județul Iași, pentru decorații. Domnii ofițeri și sub-ofițeri reangajați invalizi sânt rugați a se prezenta urgent la C. R. Iași Biurou pensii, cu toate actele de invalid ce le posedă și toate actele de decorare, urmând a da relații necesare relativ la întocmirea tabelului.

O instituție spitalicească

la Satul Nou (Slănicul Moldovei)

Primărie din Satul-Nou, comună alipită de Slănicul Moldovei, a făcut epitropiei o cerere impresionantă. In adresa sa, primarul arată imperioasa nevoie, de a se înființa o infirmerie specială pentru izolarea și căutarea bolnavilor de boli contagioase. Primăria își asumă toate cheltuelile și nu cere epitropiei decât cedarea unui teren.

Epitropia a convenit să cedeze pentru acest scop un teren ce-i aparține, în apropierea cimitirului eroilor. Construcția va începe chiar la deschiderea campaniei de lucru și va fi inaugurată încă în vara aceasta.

Inițiativa comunei Satul Nou merită toată lauda.

DAV

Sanatorul T. B. C. din Ruginoasa e o primejdie pentru locuitori?

O plîngere a locuitorilor și o anchetă

Sâmbătă a sosit în localitate d. dr. Andronescu, șeful serviciului medical de pe lângă direcția generală c. f. r. Vizita d-sale este în legătură cu o anchetă ce o face la sanatoriul de tuberculoși dela Ruginoasa.

Locuitorii din satul Ruginoasa, au înaintat un memoriu ministerului sănătății și direcției generale c. f. r., prin care cer ca sanatorul de tuberculoși din această localitate să fie organizat în așa fel încât să nu pericliteze sănătatea locatarilor.

In memoriu se afirmă că de când s'a instalat sanatoriul în satul Ruginoasa, parte din locuitorii din împrejurimi ar fi fost contaminați de tuberculosă.

Oamenii cer ca acest sanatoriu T. B. C. să fie transformat în loc de odihnă numai pentru bolnavii incipienți.

D. dr. Andronescu s'a deplasat până la Ruginoasa și a făcut o anchetă.

Conducătorul acestei instituții, d. dr. Negero a dat lămuriri, arătând că sanatorul este așa fel organizat încât nu există nici o primejdie de contaminare.

Urmează ca zilele acestea să sosească la Ruginoasa d. Vogtberg, directorul general al Casei Muncii c. f. r. care va lua o hotărâre.

SP.

x Dinți albi și sănătoși și gură parfumată se obține întrebuințând *Pasta, Praful și Apa de gură Odomenthol* care împiedică caria dentară, distruge microbii vătămători dând dinților splendoarea cuvenită. Depozit Farmacia Dr. Ratianu Cuza Vodă 48. Marcă depusă.

Citiți zilnic Opinia

Infometații din Basarabia

(Continuarea din pagina I-a)

zarea Zemstvelor. una din cele mai fericite opere a vechiului regim, a fost părăsită de al noștrii și nu înțeleg dece.

Pentru-că ideia aparținea altora? Dar ce am pus noi în loc?... Din cauza nimicului pe care l'am pus în locul excelentei organizări ce a u găsit-o pe acest târâm Basarabia suferă astăzi și va mai suferi încă mulți ani, dând doar posibilitate guvernelor noastre să mai facă experiențe de românizare.

— Intrebarea e acum dacă sistemul de aprovizionare al acestor regiuni, întrebuințat astăzi este cel mai indicat.

Incă din Septembrie anul trecut se știa și autoritățile erau datoare să știe, că în câteva județe basarabene și chiar moldovenești, recolta era compromisă. Ce era deci mai ușor decât ca Ministrul de resort să cumpere încă de pe atunci porumbul necesar cu prețul extrem de scăzut (12.000 lei vagonul) și să-l distribuie imediat celor în suferință? Bani s'ar fi găsit ușor prin monopolizarea de către Stat, adică prin administrare în regie, a tuturor afacerilor gen. „Cagero". Țăranul dacă are porumb, are de toate, căci schimbul în natură încă se păstrează în Basarabia-Moldova. Porumbul este baza alimentației țărănești; cu el, gospodarul întreținându-și și familia și vitele. Măsura cu strângerea alimentelor prin Crucea roșie și trimeterea de pachete, poate fi bună la orașe.

Dar la sate?... Ce verificări s'ar putea face și care e siguranța că alimentele nu se alterează sau se evaporează pe drum? Țăranul, și mai ales cel basarabean nu știe să-și reclame nici măcar dreptul, dar încă pachetul? El trebuie ajutat ca un copil și aici stă toată nevoia de grijă a autorităților dar și *cheia de deslegare a problemei de ajutorare.*

Așa cum s'a procedat până acum și bine înțeles din câte am putut afla printre gratiile cenzurei, s'a ajuns la situația extraordinar de grea că *nici porumb nu au țăranii, nici vite pe care le-au vândut și nici copii ce l-au fost înstrăinați.* Se spune că nici pământ, pe care l'ar fi vândut — sau eventul arendat pe un număr de ani,—ceeace e tot una. *Viața lor, de acum înainte numai Dumnezeu o știe!...*

Bine, bine, dar ce facem noi oamenii, frații lor?...

Maior Eugen Constandache

Dr. Tzaicu
Chirurgie,
Gynecologie
Operează dimineața
Cons. între orele 3—5 zilnic
la Sanatoriul Iași, Carol 20

Desfacerea totală a mărfurilor
MARELUI MAGAZIN
ATLAS
continuă.
Profitați de noile reduceri făcute
NU PIERDEȚI OCAZIA!

Economia proectului de lege pentru apărarea viticulturei

Restricții la replantări - Interzicerea înmulțirii hibrizilor - Oțetul și spirtul din vin

Timp de aproape o săptămână, cu toată vacanța parlamentară, comisiunea agricolă a Senatului, împreună cu aceia a Camerei, au discutat proectul de lege pentru apărarea viticulturei, modificându-l esențial și dându-i o redacțiune cu totul diferită de aceia pe care o avea la început.

Proectul de lege pentru apărarea viticulturei, în forma sa actuală, este mult mai favorabil podgorenilor, de cât în forme în care a fost prezent în primul moment de către Ministrul de agricultură.

Proectul în noua formă interzice în mod absolut orice reconstituire, înlocuire de lipsuri sau plantație nouă de vie, pe timp de 5 ani, oprind până și complectarea lipsurilor atunci când ele întrec 5 la sută din suprafață.

El interzice deasemenea pentru totdeauna înmulțirea, cultivarea sau folosirea în lipsuri a viților de hibrizi producători direcți, precum și complectarea sau altoirea acestor vii—și sunt considerate ca vii producătoare directe, toată acele vii în compunerea cărora intră producătorii—direcți în proporție de 50 la sută din numărul tufelor existente,—cu soiuri alese.

Proectul mai prevede deasemenea că viile care nu intră în zonele viticole, nu vor putea fi replantate și nici complectate, chiar după trecerea acestui termen de 5 ani. Ele vor fi lasate să se epuizeze încetul cu încetul.

In ceia ce privește viile plantate în terenurile agricole de la câmpie, proectul prevede că acestea nu vor intra în cuprinsul zonelor viticole. Mai mult încă, chiar în interiorul zonelor viticole nu vor putea fi plantate cu vii terenuri ce ce astăzi nu sunt plantate cu vii, de cât în cazuri cu totul excepționale.

Ca un prim punct de mare importanță pentru viticultori, rezultă din cele de mai sus, restrângerea complectă a posibilităților de relace e și de replantare a viilor în zonele neviticole, și o mare îngreuere a plantărilor noi, chiar în regiunele viticole. Viile așezate în regiunele viticole vor căpăta astfel o mare valoare.

Privitor apoi la vinul de hibrizi producători-direcți, zeama aceasta nu va putea fi pusă în vânzare de cât subt denumirea de „vin de hibrizi producători-direcți" spre a nu face concurență vinului nobil.

Proectul de lege mai interzice punerea în consumație a vinurilor de proastă calitate, care au o tărie mai mică de 8 grade, precum și concentrarea mustului la vie.

Prepararea cogniacului de către podgoreni, devine posibilă prin derogările pe care le face proectul de lege dela dispozițiunile legei Monopolului spirtoaselor.

In afară de limitarea plantațiunilor, podgorenii mai câștigă prin noul proect de lege al apărărei viticulturei, două chestiuni extrem de importante: *fabricarea oțetului numai din vin, și scoaterea spirtului industrial din băuturi.*

Din momentul votărei legei, oțetul nu va mai putea fi fabricat de cât din vin; câteva mii de vagoane de vin vor fi astfel absorbite în fiece an de către fabricele de oțet.

Deasemenea, de la promulgarea legei înainte, spirtul de vin va înlocui treptat pe cel industrial în băuturi, în termen de 5 ani. Cum consumația de spirt atinge circa 1000 vagoane pe an, fabricele de spirt de vin vor absorbi peste 12.000 vagoane vin anual în acest scop.

O mare parte din vinul inferior produs în țară, putând fi absorbit de industria oțetului și-a spirtului, este de la sine înțeles că situațiunea actuală a viticulturei s'ar îmbunătăți cu mult.

Dacă proectul de lege pentru apărarea viticulturei, va fi votat în forma sa actuală, de către corpurile legiuitoare și dacă partidele din opoziție și în special partidul țăranist, nu vor face iarăși operă de demagogie, după cum au mai făcut-o și în trecut, din chestia producătorilor direcți, problema viticolă își va putea găsi desigur în actuala redactare a proectului de lege, întreaga ei soluționare.

CRIPA COMBATE RACEALA
JAWOL
DURERI DE CAP ANTINEVRALGIC IDEAL DURERI DE DINȚI

Vă voiu fi totdeauna recunoscător pentru binefăcătorul Gastro D.

iată exclamația de mulțumire a învățătorului I. Zgardan, din Soroca. Și mai departe:

„am primit medicamentul „dvs. Gastro D., pentru care „nu știu cum să vă mulțu- „mesc pentru puterea de vin- „decare pe care o simt; ma „trimiteți-mi vă rog încă dou- „flacoane și aștept cu nerăb- „dare sosirea coletului".

Costul unui flacon lei 130.

Farmacia Thoiss, București, Cal. Victoriei 124, dispune de nenumărate scrisori de mulțumire, cari sunt cea mai bună mărturie a eficacității absolute a Gastro D.-ului.

Balul Soc. de Gimnastică

Invitație către ieșeni

Marele și tradiționalul bal anual, mascat și costumat, al Soc. de Gimnastică, Sport și Muzică, se va ține și anul acesta în saloanele Societății, în seara de 15 Fevruarie a. c.

Comitetul nu cruță nici un sacrificiu ca și anul acesta balul, care de mult a intrat în cadrul evenimentelor caracteristice ieșenilor,—să aibă aceeași strălucire și splendoare, cu care ieșenii s'au deprins încă de acum peste 30 ani, adică dela înființarea Soc.

Având în vedere și scopul urmărit de Societatea cea mai veche din oraș, de a promova educația fizică și sportivă în massele populare, — cât și ocazia unică de peste an, de a-și da întâlnire toți bunii ieșeni cari susțin și se interesează de această veche Societate și de a petrece câteva ore agreabile, mai uitând de cele necazuri,—nu ne îndoim că și de data aceasta ieșenii vor răspunde în număr cât mai mare la invitațiunea noastră.

Sălile pitoresc decorate și iluminate sub supravegherea renumitului Iohan Krijanosch și concursul pictorilor decoratori ai Societății Bufet extra.

Orchestre, jazz-taraf de lăutari, boschete de brad. Feerii de culori și lumini. Tombolă, ruletă, popici japoneze — în fine surprize nenumărate și variate.

Deci cu toții la întâlnire în seara de 15 Fevruarie la acest eveniment al Iașilor.

Intrarea strict cu invitație.

Invitațiile se pot procura dela Secretariatul Soc. în fiecare Luni și Miercuri, între orele 10-12 a.m. COMITETUL

Un locuitor înjunghiat pe strada Sărărie

D. I. Năstar din str. Lascar Catargi 9 a reclamat poliției, că mergând aseară pe str. Sărăriei, a fost acostat în dreptul casei cu No. 49, de individul Vasile Dosoftei din str. Soarelui 30.

Acesta e a înarmat cu un pumnal și l-a înjunghiat pe reclamant. Apoi a dispărut. D. Năstar a căzut în nesimțire și abea peste vreun ceas a fost ridicat de trecători, cari l-au adus la medic.

Constipația otrăvește sângele!
Feriți-vă de ea!

In cărțile cele mai vechi ale Indiei și chiar în Biblie, se vorbește de tratamentul „tăcuierii" adică al constipației, prin anumite „plante simple", ca de leacul cel mai bun al acestei prea supărătoare boli!

De atunci, nenumărate au fost mijloacele care s'au încercat pentru a o combate: clisire, săruri, uleiuri, etc.! Dar rând pe rând, toate acestea au fost părăsite, pentru că, dacă o vreme, ele făceau scaunele mai ușoare, după un un timp, organismul nu mai lucra sub acțiunea lor; ba din contra, ficatul, rinichii și alte organe se congestionau, îmbolnăvind pe nenorocitul de constipat, mai rău și otrăvindu-i sângele!

Călugării trapiști din Franța, cari s'au străduit cu toată ardoarea inimei lor, de a găsi leacuri pentru tămăduirea relelor de care suferă omul, au aflat că cel mai bun, cel mai sigur și cel mai nevătămător leac pentru a combate constipația, sunt tot ierburile amintite în cărțile sfinte și au preparat un ceaiu dintr'un amestec bine stabilit, din simple dar minunate plante. Prepararea acestui ceaiu, cunoscut în Franța sub numele de ceaiul de sănătate al Fraților Călugări Trapiști, a fost încredințată unor renumite Laboratoare din Paris, care-l pun astăzi în comerț, sub numele de Ceaiul Cisbey.

Ceaiul Cisbey *a rezolvat în modul cel mai fericit, complicata problemă a constipației. El are în compoziția lui, numai plante alese cu grije minuțioasă, și ușoare de conservat cât de mult o vreme.*

Printre ele, Saponaria este o adevărată ușoare pentru intestin. Burdena mărește secreția fierei. Menta întărește nervii și îi calmează. Sassafrasul spală rinichii.

Dintre celelalte, una curăță sângele, alta gonește gazele, alta este tonic general, etc. etc., fiecare având un rol foarte important și bine determinat.

Ceaiul Cisbey *ne apără de toate boalele care rezultă din'r'un viciu al sângelui. El se întrebuințează cu succes, contra constipației, văjdelilor de urechi, mistuirilor grele, durerilor de cap, durerilor de inimă, insomnii, congestiuni, hemoroizi (tranji), mâncărimi, junghiuri, boale de piele, reumatism. El curăță perfect sângele.*

Prin întrebuințarea sa metodică, bolile de stomac și intestine, dispar repede! Sănătatea, vigoarea, pofta de mâncare, somnul odihnitor și buna dispoziție reapar!

Ceaiul Cisbey este delicios de băut, chiar fără zahăr!

Prețul lei 60.— cutia de 100 gr.

Cereți Ceaiul Cisbey și feriți-vă de imitațiuni!

Pentru încercare, cereți un eșantion care vi se va trimete gratis, de către Depozitul Ceaiul Cisbey *în Romănia, Strada Doamnei No. 103, București III.*

AZI la ROXY 2 filme mari premiere în Iași
FARMECUL TINEREȚII
Al doilea film STRICT CONFIDENȚIAL
O realizare sportivă cu W. Baxter și Myrna Loy
Micky Maus și Pathe Nathan complectează programu

DE VÂNZARE imobilul din str. Gh. Mârzescu 10 fost Enacache Ioan, având 11 camere.

A se adresa d-lui Dr. Ioan, la imobil și Avocat Al. Athanasiu *Bârlad.*

PREDAU engleză, germană și franceză, metodă modernă. Conversațiuni, literatură. Scrieți: Dora O. Renz strada Trompeta 4.

Doctor Emma Stein
fost medic Secundar al Clinicei Dermato-Sifiligrafice
Boli interne de femei
Venerice - Sifilis
Consult. 3—6
Căpitan Păun 4

Doamna
Dr. C. Parhon Ștefănescu
Medic Primar al Spit. Socola
Boale nervoase și ale glandelor cu secrețiuni interne
Consult. 2—4 p. m.
Strada I.G. Duca No. 16 (fostă Muzelor)

DOCTORUL
R. DAMSKER
Medic de Spital
Str. Ghica Vodă No. 32
MEDICINA INTERNA
SIFILIS ȘI GENITO-URINARE
Diatermie și băi de lumină
Intre 8—11 și 3—7

Crema de Lăcrămioare
Dr. BECEANU
este soluția ideală și sigură pentru a deveni frumoasă.
Crema de Lăcrămioare înlătură cu succes petele, coșurile și pistruii de pe față, făcând-o albă și catifelată.
Dep. Farmacia Dr. Beceanu Piața Halei.

Fiți atenți
Inițiativa magazinului nostru a fost imitată de concurenți!
Vechiul proverb românesc spune: „Imitația n'are valoare". Adevărata desfacere este numai la magazinul Carol Kratenștein strada I. C. Brătianu *„La mâna de aur".*
Deci fiți atenți, observați bine firma și nu intrați nicăeri până când nu consultați asortimentul și prețurile noastre.
Cu stimă
Carol Kratenștein

x Părinți! Vaccinați-vă copii contra scarlatinei, întrebuințând Preventivele Werner: *Oleiul preventiv și gargara Phenoxil* sau *Soluția Milne.* Preparatele Farmaciei Werner—Iași.

x Pentru „Monitorul Oficial", pierderi, citați și orice acte se primesc la administrația ziarului.

Cu 250 lei
puteți participa la Tragerea Loteriei de Stat cl. IV-a din 15 Februarie a. c. când se distribuie câștiguri în valoare de cca.
UN SFERT DE MILIARD LEI
adresându-vă
Marei Colecturi
CAMPUS & BASSA
DIN IAȘI
str. Lăpușneanu No. 16
colț str. Banu Tel. 767
La cerere expedieri și în provincie

Bibliografie

Periodicul ieșan „Pamflet", apare astăzi, cu următorul cuprins:

Plebeul (fragment de roman) de Eusebius Camilar.

In lupță cu viața (nuvelă) de George Liliac.

Un idol de lut: Ion Sava (Viața romantată) de N. Gavrilași.

Omenescul în poezia lui George Lesnea (esseu) de Jean Pascal.

Anarhia dela Teatrul Național (reportaj senzațional) de Cosma Damian.

Film de G. Lică și D. Iacob.

Tarabă universitară, de Aurel Osoianu.

Zilele vieții, tors de mașină (versuri) de J Pascal.

De ce tac leii din Copou de Const. Cadeschi.

Rânduri pentru sinecuriști de A. D.

Unde mergem cu analfabetismul de D. Iacob.

Epigrame—Note — Insemnări — Potpouri (Insemnări literare artistice și de polemică).

Prețul unui exemplar, 2 lei.

x A fi frumoasă și atrăgătoare este problema ce rezolvă Crema Miraculoasă. Această cremă distruge petele și coșurile de pe obraz, albește și catifelează pielea dându-i un parfum delicios. Depozit Farmacia Dr. Ratianu strada Cuza Vodă 48.

Solemnitatea de ieri din Aula Universității

Cum a fost serbătorit d. rector Traian Bratu

D. prof. Traian Bratu rectorul universității ieșene, a fost sărbătorit ieri dimineață, cu ocazia împlinirei a 60 de ani. Solemnitatea a avut loc în aula universității.

Au participat numeroși profesori, demnitari și studenți.

După ce organizatorii manifestațiunei au oferit d-lui rector Bratu un frumos buchet de flori, — a luat cuvântul d. *prof. Petre Andrei.* D-sa relevă munca temeinică a sărbătoritului. D. Bratu e un om al datoriei și conștiinței și aceasta înseamnă dreptate față de toți.

D. dr. Karl Kurth Klein, directorul bibliotecii universitare, face biografia d-lui Bratu și relevă activitatea sa ca profesor și educator.

Datoria studenților

D. prof. Ion Borcea, în numele facultății de științi și cercului didactic, mulțumește rectorului pentru spiritul sincer metodic și disciplinat cu care conduce universitatea.

Adresându-se apoi studențimei, d. I. Borcea spune că unii dintr'aceștia au apucat pe o cale greșită și cred că bazați pe un fals naționalism, pot dicta celor bătrâni și cu experiență. Numai prin muncă și credință în rodul ei, se pot pregăti generațiile de mâine. Astăzi, studenții trebuie să pășiască pe calea cea dreaptă a cinstei și a muncii, atrăgând totodată și pe cei rătăciți.

In numele facultăți de medicină, d. *prof. dr. Graçoschi*, aduce omagii sărbătoritului, care a apărat totdeuna ordinea și cinstea în universitate.

După ce vorbesc d-nii *prof. Fedeleș* din partea facultății de teologie și *Motăș* în numele facultății de agronomie, — ia cuvântul d. *primar Oswald Racoviță.* D-sa oferă sărbătoritului un album omagial, conținând imaginele monumentelor istorice și împrejurimilor Iașului. Vorbitorul remarcă apoi obiectivitatea și imparțialitatea d-lui prof. Bratu, atât în viața universitară, cât și în cea cetățenească.

Cuvîntarea d-lui Meissner

In numele asociației „Prietenii Universității", vorbește d. *Const. Meissner*, fost ministru. D-sa declară printre altele:

Asociația pe care o reprezint și care cuprinde toată elita intelectuală a Iașului, ia parte cu plăcere la această sărbătorire. D. prof. Bratu e omul datoriei prin excelență, e unul din cei mai conștiincioși slujitori ai neamului, fie în calitate de profesor, fie ca rector sau ca președinte de corp legiuitor. Afirm că dacă este vreun superlativ la locul lui, e cel pronunțat de mine acum.

Bătrânul care vă vorbește acum și sub ochii căruia s'a efectuat dureroasa metamorfoză a vieții noastre sociale, are adâncă admirație pentru cei care pot sta cu fruntea sus în fața contemporanilor.

D. prof. Dragomirescu care prezidează festivitatea, spune că astăzi, când nivelul moral e atât de scăzut, un om ca Traian Bratu face cinste instituției pe care o conduce.

Mai vorbesc d-nii *Livescu* în numele studenților seminarului de germanistică; *Mlică* din partea asociației studenților în litere și filozofie și *prof. Agavriloaei*, în numele asociației licențiaților universitari ieșeni. Apoi se citesc telegrame de felicitare primite din partea d-lor profesori Mihăești, Ciucă și arhimandritului Scriban.

Răspunsul sărbătoritului

D. Prof. Traian Bratu mulțumește pentru manifestația ce i s'a făcut. Universitatea—spune sărbătoritul—este o instituție ce cârmuește și dăinuește; profesorii sunt lăcători.

Nu am nici un merit decât acela că, student sărac fiind și fără nici un ajutor din partea nimănuia, am reușit să străbat în viață. Tot timpul nu am făcut decât autocritică, din care a rezultat felul meu de obiectivitate în comportarea zilnică.

In încheiere d. prof. Bratu mulțumește tuturor acelora care au ținut să participe la sărbătorirea d-sale.

Seara a avut loc un banchet la „Corso".

I. Armeanu

Informații

x *Localitatea Nogent le Rotrou, unde M. S. Regele posedă un castel, se găsește în apropiere de Paris, și nici de cum pe Riviera după cum au anunțat unele ziare.*

x In numărul de față publicăm cuprinsul esențial al proectului de lege pentru apărarea viticulturei —proect care rezolvă în chip fericit o importantă latură a economiei noastre naționale.

Dintre parlamentarii ieșeni, din comisiuneace s'a ocupat cu studiul problemei viticole, face parte d. senator Mircea Bădăreu.

x Mâine se pun în circulație noile monete de 250 lei. Moneta are pe față efinia M. S. Regelui Carol și textul: Carol II, regele românilor 1935. Reversul prezintă aquila României, sub care se află Insemnat: 250 lei.

x Duminică 16 Februarie a. c., va avea loc la sediul A. C. I.-ului (asociația comercianților și industriașilor ieșeni) o ședință de comemorare a lui Const. Cerchez, fostul președinte al Camerei de Comerț din Iași.

113 Notați adresa Str. I. C. BRĂTIANU 113
cumpăr cu prețul cel mai bun
AUR și argint
având nevoie pentru lucrări

Controlați pînea la brutării

Denunțați lipsurile la cîntar

In ordonanța municipală prin care se anunță scumpirea pânei, se spune textual:

„Fiecare brutar este obligat să aibă un cântar verificat, cu greutățile necesare cântărirei pânei, *la dispoziția publicului.*

„Toți cetățenii sunt rugați *și au dreptul de la lege,* să denunțe în scris, sub proprie semnătură, toate abaterile ce vor constata"...

*

Cetățeni! Controlați greutatea pânei. Nu vă lăsați înșelați. Nu vă lăsați intimidați Nu vă lăsați furați!

Urmăriți și denunțați pe brutarii necinstiți.

Becuri electrice
ECONOMIE DE CURENT
Tungsram, Osram, Philips
mărcile și voltagele garantate, se vând cu prețul fabricei la depozitul general
Zaharia WEISS
PIAȚA UNIRII

ULTIMA ORĂ

Cazul Mitropolitului Gurie

Raportul Mitropolitului Moldovei

a fost întocmit şi trimis la Bucureşti

In legatură cu ancheta făcută de I. P. S. Mitropolit Nicodem in conflictul iscat intre I. P. S. Gurie al Basarabiei şi secţia ad-tivă a eparhiei Chişinăului, aflăm că Chiriarhul Moldovei a intocmit memoriul asupra acestui caz.

I. P. S. Patriarh Miron care se interesează indeaproape de această chestiune a trimis la Iaşi pe păr. C. Dron. Sf-sa a avut o consfătuire cu I. P. S. Nicodem la palatul metropolitan. Cu acceleratul de seară păr. C. Dron a plecat la Bucureşti cu raportul intocmit de I. P. S. Nicodem, raport ce va fi prezentat şi discutat in prima şedinţă a Sf. Sinod.

In memoriu I. P. S. Nicodem arată că neinţelegerea dela Mitropolia Basarabiei are indeosebi un caracter de neinţelegere personală şi in consecinţă cere ca Sf. Sinod să-l discute din acest punct de vedere.

I. P. S. Nicodem mai arată că a făcut apel la impăciuire şi că Mitropolitul Gurie a răspuns la acest apel.

Dealtfel I. P. S. Mitropolit Nicodem in raportul său priveşte numai partea spirituală a cazului, latura economică urmând a fi discutată de forurile competinte.

E probabil ca să se convoace o şedinţă extraordinară a Sf. Sinod care să discute cazul mitropolitului Gurie.

Gr. Spiru

Ancheta asupra incendiului

din str. Zugravi

Incă nu s'a putut preciza cauza focului

Autorităţile poliţieneşti din localitate au intreprins cercetările in legătură cu incendiul care a mistuit Sâmbătă noaptea, fostele antrepozite ale Băncii Moldova, situate pe str. Zugravi 75 (lângă rampa gării).

Eri dimineaţă, d-nii procuror Sadoveanu, comisari Gh. Stănciulescu şeful circ. I şi Andrei Ganea conducătorul biroului judiciar, au făcut o anchetă la faţa locului. Poliţiştii au procedat la o sumară reconstituire a faptelor. Nu s'a putut stabili precis, de unde a luat naştere focul.

Conform uzului — au fost reţinuţi la poliţie d-nii Mişu Ştein din str. Căpitan Păun 4, concesionarul antrepozitelor, Herşcu Copolovici şi C. Şoldan, magazioneri. Totodată a mai fost chemat la poliţie d. Melek, reprezentantul societăţii anonime pentru comerţul zahărului din Bucureşti.

D. Ştein — la interogatorul ce i s'a luat — a declarat că antrepozitele le are inchiriate de aproape doui ani, dela Banca Moldova. In privinţa incendiului, nu-şi poate explica cum de a luat naştere focul. E asigurat pentru un milion lei.

*

In tot cursul zilei şi nopţii de eri, focul a continuat să ardă înăbuşit.

Pompierii au intervenit in câteva rânduri, efectuând opera de localizare.

Ancheta continuă. I. ARM.

Adunarea generală

a Ligii Culturale, secţia Iaşi

Activitatea pentru propagarea culturei

Eri dimineaţă a avut loc la Laboratorul de chimie din str. Săulescu, adunarea generală a ligii culturale, secţia Iaşi. A prezidat d. Ion Găvănescul.

Activitatea ligii

D. *av. N. Beuran*, secretarul ligii, a dat citire unui raport asupra activităţii desfăşurate in cursul anului 1935. D-sa a arătat că liga culturală secţia Iaşi, a ţinut regulat şedinţe, discutând şi rezolvând diverse chestiuni la ordinea zilei.

Totodată comitetul, ca o manifestare in plus a rosturilor sale, a luat iniţiativa, a discutat şi redactat, actul constitutiv şi statutele unei societăţi anonime pentru fondarea unei intreprinderi de imprimerie şi presă.

Un apel

Pentru a se aduce la indeplinire acest proect, liga culturală va lansa un apel către ieşeni, rugându-i să contribuie materialiceşte, spre a se strânge fondul necesar.

O delegaţie a ligii compusă din d-nii prof. D. Nichita şi institutor Cumpătă a participat la congresul general al ligii culturale române, ce a avut loc la Cernăuţi.

Totodată s'a organizat un ciclu de conferinţe, ţinute de profesori universitari ieşeni.

A luat apoi cuvântul d. *prof. C. Radu*, care a dat citire raportului cenzorilor. Raportul a fost aprobat.

D. Prof. I. Găvănescul, preşedintele ligii, arată care sânt principiile de bază ale ligii culturale române. Ca şi in trecut, această organizaţiune va depune o rodnică activitate pentru propagarea culturii.

La urmă, *d. prof. C. Şumuleanu* a vorbit despre programul ligii culturale. AR.

Politica cu revolverul la Mehedinţi

Alte încăerări pe ziua de ieri

Turnu Severin 10.—Cu prilejul campaniei electorale, s'au produs ieri noui incidente intre naţ.-ţărănişti şi naţional-creştini.

O ciocnire violentă s'a inregistrat in com. Izvoarele. Săteanul V. Borgovanu, grav rănit, a fost transportat la spital.

*

In com. Fântâna Domnească, un grup de ţărănişti in frunte cu d. M. Ghelmegeanu, s'a incăerat cu cuziştii conduşi de d. Urziceanu.

Cu mare greu, spiritele au fost potolite şi ţărăniştii şi-au putut ţine intrunirea.

După intrunire, s'a produs o nouă incăerare la marginea satului,—in adevărate proporţii de luptă. S'au intrebuinţat ciomege şi topoare, şi s'au tras focuri de revolver.

Sint mai mulţi răniţi, dintre care trei cuzişti foarte grav.

Procurorul din T. Severin a plecat la faţa locului.

*

Buc. 10.—La Ministerul de interne s'a ţinut aseară o nouă consfătuire şi s'a hotărât a se trimite in Mehedinţi incă 400 jandarmi.

Intrunire georgistă

Declaraţiile d-lor Gh. Brătianu şi C. Toma

T.-Severin 10.—O mare intrunire electorală a ţinut ieri „Frontul Constituţional".

Dl. Const. Toma declară că ne aflăm la sfârşit de regim. Examinează activitatea partidelor şi constată că cuziştii fac agitaţie de vorbe goale, fără a realiza nimic constructiv. Critică acţiunea d-lor Cuza şi Goga.

Dr. Gr. Trancu-Iaşi pune poporul in gardă, contra curentelor primejdioase.

Dl. Gh. Brătianu critică formula „statului ţărănesc" şi nu aprobă metodele cuziste. Respinge extremismul de dreapta şi de stinga.

*

Social-democraţii au ţinut o intrunire şi au hotărît să voteze pentru d. dr. Lupu.

O interesantă scrisoare a d-lui Maniu

Intrunirea ţărănistă dela Deva

Deva 10—Ieri s'a ţinut o intrunire naţional-ţărănistă, impreună cu d. P. Constantinescu-Iaşi din partea „Frontului democratic", şi d. Groza pentru „Frontul plugarilor". Au vorbit d-nii Ilie Lazăr, dr. Aurel Dobrescu, Ghiţă Pop etc.

Dl. IULIU MANIU

S'a dat cetire unei scrisori trimisă dela Bădăcin de către d. Maniu, în care spune că trusturile scumpesc viaţa. Oamenii politici dela putere sânt cointeresaţi cu trusturile, iar poporul piere nehrănit. Glasul banilor e mai tare ca legea. Cenzura acoperă afacerile şi înăbuşe protestele.

Liberalii trebue să plece dela putere.

D. Maniu cere sacrificarea cartelurilor şi idustriilor parazitare.

D. Gr. Iunian face avansuri social-democraţilor

şi critică pe naţ-ţărănişti

Buc. 10 —In sala „Tomis" s'a ţinut ieri o intrunire ţărănist-radicală (iunianistă).

Dl. Gr. Iunian combate atât extremismul de dreapta cât şi pe cel de stânga.

Declară că nu poate face „front popular" cu naţ-ţărăniştii pentrucă nu sânt sinceri. In schimb e gata să meargă alături cu social-democraţii.

D-l GR. IUNIAN

Critică politica guvernului şi face rezerve asupra felului cum s'a incheiat acordul cu Franţa.

Cere modificarea legii electorale şi suprimarea primei majoritare.

Ademenitori de minore

arestaţi în localitate

Poliţia locală a arestat pe femeia Ghizela Herşcovici, domiciliată in str. Uzinei 50. Ea a fost găsită în tovărăşia mai multor indivizi suspecţi, în cafeneaua d-lui I. Şloim din str. Victor Place 8. Arestata este învinuită că ar fi ademenit minore, pe care le-a determinat să se prostitueze. S'a deschis o anchetă.

— A fost înaintat chesturei d. Iţic Goldştein din str. Aron Vodă 40 Acesta a ademenit copilele Veronia Vrâuceanu de 15 ani din str. Păcurari 39 şi Virginia Bonaru in etate de 14 ani, din str. Simion Bărnuţiu 26.

Prin diferite tertipuri, Iţic Goldstein a determinat copilele să se urce intr'o trăsură şi le-a dus până la hotelul „Luvru" din str. Colonel Langa. Aici faptul a fost observat de un sergent, care a condus pe d. Goldstein şi pe cele două fete, la poliţie.

— Biroul de moravuri, cercetează pe tânăra Profira Ciobodaru in etate de 14 ani din str. Răchita 17, bănuită că practică prostituţia clandestină.

Pe străzi, în periferia Iaşului

rişti să te ineci în glod-Despre trotuare nu mai vorbim!

Străzile ieşene, cu toată acţiunea urbanistică a d-lui primar Racovitză, continuă a rivaliza cu deterioratele şoselele judeţene şi naţionale din întreaga Moldovă.

E deajuns o plimbare prin periferia ieşană—străzi a unui sfert, sau cel mult o jumătate de oră departare de centru,— ca să te convingi de acest fapt.

Sunt străzi cu gropi in care se poate înfunda un om,— şi nimeni de la primărie nu vine să toarne o căruţă de pietriş, sau moloz.

Pe strada Smârdan de exemplu, de ani de zile cetăţenii inoată în noroi ;— vehiculele se împotmolesc, şi nici o măsură de îndreptare.

Totuşi, această stradă, cu tot aspectul ei deplorabil, este încă o stradă bună, pe lângă ceiace este strada Columb, Str. Ernei, Str. Văduvelor, Barbu Läutaru şi celelalte din imprejurimi.

In aceste străzi poţi pur şi simplu să te ineci, dacă cumva nu eşti deprins cu drumuri e de pe acolo.

Un aspect lamentabil avea până acum câtva timp şi Str. Elena Doamna, pe porţiunea de la str. Anastasie Panu în jos.

Trec însă pe acolo cu trăsura câţiva domni consilieri municipali şi un ajutor de primar,— şi astfel strada a fost refăcută ; însă numai la mijloc unde umblă trăsurile, trotuarele rămân până azi numai gropi, cari devin băltoage când plouă puţin.

Acesta este numai un aspect sumar al câtorva străzi ieşene.

Mai sunt şi alte cartiere, de care rămâne să ne ocupăm in viitor.

Ar trebui ca d. primar să ieie in consideraţie că aceste străzi sunt şi ele locuite de cetăţeni cari plătesc şi susţin cu birurile lor, municipiul Iaşi. *Zelea*

CUMPĂR
AUR *de dinţi, etc. argintării*
cumpărător direct
Str. Brătianu Nr. 82
vis-a-vis de str Mârzescu

x Desigur că nu sunteţi mulţumit de aparatul Dv. de Radio! Ştiţi de ce? Pentru că nu e Schaub. Radio Schaub vinde Socec.

✚

Cleopatra Kasian soţie, Adrian, Marioara, Mişu şi Elenuţa fii şi fiice, Marioara, Olga, nurori, Mihai Botezatu ginere, Sanda şi Dumitru nepoţi, Gh. Kasian cu Ecaterina şi Kati, frate, cumnată şi nepoată, Elena şi Petru Bogdan cu copiii, cumnaţi şi nepoţi, familiile Manoliu, Căpitan Stan, Kirlagi, Ignătescu, Aglaia Antoniu, Ionescu Timuş, Botezatu şi Secu, anunţă prietenilor şi cunoscuţilor pierderea mult scumpului lor

Dimitrie F. Kasian

fost prim pretor

Inmormântarea va avea loc mâine Marţi 11 Februarie, cortegiul pornind la ora 2 d. a. din str. Sft. Haralamb 9, spre Cimitirul Eternitatea.

✚

In veci nemângâiaţi : Maria Popovici soţie, Maria fiică cu copiii, Ioan Popovici, Theodor şi Ana cu Emilia Popovici, Ema cu Mihail Popovici, Iulia şi avocat I. Buciuceanu cu copii, Tamara Iulia Nicolae, Maria şi Gh. Popovici cu Puiu, Aurel Popovici, Familia Gh. Popovici, Elena şi I. Doroşcanu, au nemărginita durere de a anunţa pierderea prea iubitului şi ideal părinte, soţ, socru şi bunic

Petru Popovici

săvârşit din viaţă, după o chinuitoare suferinţă, în vârstă de 74 ani, şi roagă pe această cale, rudele, prietenii şi cunoscuţii a lua parte la slujba pentru odihna sufletului său bun in ziua de 11 Febr. a.c. ora 3 p. m. la Biserica Talpalari, unde se află depus corpul defunctului.

Inmormântarea Lt. col. farmacist Andriescu Mihail

Eri a avut loc inhumarea rămăşiţelor pământeşti ale regretatului lt. col. farmacist Andriescu Mihail.

După oficierea prohodului, Părintele Niculea a vorbit despre personalitatea defunctului. Apoi in chip impresionant d. Medic Maior Martha, in numele corpului 4 Armată, a arătat că defunctul s'a plasat printre cei mai buni ofiţeri de specialitate V. L.

A EVADAT

de sub excortă

In timp ce era condus la comenduirea pieţii, a oralul Gheorghe Galantaru dela legiunea mobilă de jandarmi Iaşi, a evadat de sub escortă. S'au intreprins cercetări pentru prinderea evadatului.

A fost interogat fruntaşul Francisc Schwaitzer din reg. 2 Transmisiuni, care escorta pe jandarm.

x D. prof. G. Zane a avut durerea să-şi piardă mama, care a incetat din viaţă Sâmbătă la Galaţi.

D. prof. Zane reţinut in casă de o boală grea, n'a putut lua parte la înmormântarea mamei d-sale.

Exprimăm distinsului profesor ieşan, condoleanele noastre.

x Eri a incetat din viaţă Prim-Pretorul *D. Casian*, fost mulţi ani director al Preturei de judeţ.

Funcţionar de o rară conştiinciozitate, D. Casian a fost unanim apreciat şi simpatizat.

Moartea lui a provocat sincere regrete.

In jurul cazului Andriade

Grămezi de bani uitate în tramvai

Chişinău 10.—Conducătorul de tramvai Terleţchi a găsit pe o bancă un pachet.

Terleţchi a adus pachetul la Uzină, unde s'a constatat că conţine suma de 22.000 lei precum şi un carnet de depuneri în valoare de 120 mii lei.

Constatându-se că pachetul aparţine d-nei Andriadi, soţia administratorului financiar arestat, direcţia uzinei i-a restituit păgubaşei.

Se spune că d-na Andreadi a refuzat categoric să dea găsitorului vreo recompensă.

*

In legătura cu această întâmplare, ziarele locale relatează că în şedinţa de Sâmbătă a delegaţiei permanente a Municipiului a venit spre soluţionare cererea aceluiaş d. Andriadi, care solicita o scutire de taxe pentru apă şi lumina, „întrucât nu are mijloace". CORESP.

Un comerciant botoşănean

schingiuit de bandiţi

Botoşani 10—Comerciantul Zeila Marcovici plecase cu o căruţă spre Hârlău.

In pădurea Rain a fost oprit de 5 bandiţi care l-au maltratat l-au dezbrăcat şi l-au legat de un copac. Apoi bandiţii au fugit cu căruţa.

Mai târziu, neguştorul a fost găsit de trecători şi adus la Botoşani.

Impresionantă sinucidere

a unui ofiţer

Chişinău 10.—O impresionantă sinucidere s'a produs ieri la cazarma escadronului de călăraşi.

Locotenentul N. Torguşev în etate de 27 ani, dintr'o veche familie de ofiţeri ruşi, a venit ieri la unitate, a redactat o scrisoare, apoi s'a dus în grajd lângă calul său favorit, şi s'a sinucis cu un foc de carabină în gură.

Actul disperat se datoreşte jenei financiare.

Dramă a mizeriei

Ploeşti 10.— Tinerii Alex. Giru şi Viorica Tereza Negreanu din Bucureşti, au venit la Ploeşti, au luat o cameră la Hotel „Prahova" şi s'au sinucis prin asfixire cu mangal.

Cauza este că ambii rămăseseră someri.

Duel între politicieni

Ploeşti 10. — In urma unor atacuri cu substrat politic, fruntaşul naţ.-ţărănist C. Brezeanu fost primar, a provocat la duel pe deputatul liberal I. Creţoiu. Martorii se întrunesc astăzi.

Starea d-lui Hitler

Berlin 10.— Se dezminte zvonul că d. Hitler ar fi răcit grav, cu prilejul participării sale la inaugurarea Olimpiadei.

Incăerare sângeroasă în Polonia

Varşovia 10.—In districtul Komin, s'a produs o încăerare violentă între poliţie şi hitlerişti-polonezi. Poliţia a făcut uz de arme. Sint 3 morţi şi numeroşi răniţi.

Teatru incendiat

Roma 10.— Marele teatru regal din Torino a fost complect distrus de foc. Victime omeneşti nu sânt.

Eroismul Negusului

Addis-Abeba 10 —Cu prilejul noului bombardament al avioanelor italiene, asupra cartierului general de la Dessie, Negusul a refuzat să se ascundă în adăpost.

El a comandat lupta contra avioanelor şi chiar a mânuit personal un tun antiaerian.

x DECES.— La Bucureşti a încetat subit din viaţă magistratul Manolache Krupenschi, descendent dintr'o veche familie moldovenească.

x *Expoziţia de pictură a d-lui Dim. Berea*, al cărei vernisaj a avut loc ieri dimineaţă, rămâne deschisă până la 24 Februarie a. c.

La răceală, natural: ceai fierbinte şi Noval.

1 LEU

ANUL XXXII No. 8652

ABONAMENTE
Lei 350 . . . . pe un an
„ 180 . . . . „ 6 luni
„ 90 . . . . „ 3 „
„ 1000 . . Instituții publice

ATELIERELE TIPOGRAFICE
IAȘI. — STR. LAPUȘNEANU 37
Telefoane: Redacția 391, Administrația 394, Serviciul de noapte 367

OPINIA

Ziar popular cotidian

MERCURI 12 FEBRUARIE 1936

PREMII GRATUITE
Seria 64-a || Bon No. 46

Publicul și scumpetea

Atitudinea împotriva trusturilor

In scrisoarea d-lui Iuliu Maniu de care ne-am ocupat în numărul nostru de ieri, fruntașul ardelean se pronunță categoric pentru desființarea trusturilor, care scumpesc traiul și jefuiesc populația. D. Maniu nu este primul care face această constatare. De ani de zile cetățenii protestează contra trusturilor abuzive, care speculează fără nici o măsură marea massă de consumatori.

In ultimele câteva luni, după cum se știe, s'au scumpit toate produsele de strictă necesitate. S'au scumpit stofele, încălțămintea, articolele alimentare.

Casa Autonomă a Monopolurilor, foarte asemănătoare cu trusturile, a scumpit tutunul și țigările. Cartelul brutarilor a reușit să scumpească pâinea.

Valul acesta de jecmănire a pungilor cetățenești face ca aproape în fiecare lună să înregistrăm câte o nouă scumpire la diverse articole de trebuință obștească.

Publicul nostru e domol. El nu reacționează violent, cum se întâmplă în alte țări, ca de pildă în Franța, unde în asemenea împrejurări (destul de rare) se produc proteste energice și mari manifestațiuni de stradă.

Publicul de la noi se mulțumește să-și comprime exigențele și să-și ieftinească necesitățile. Dacă se scumpește o calitate de stofă, cetățeanul cumpără o stofă de calitate mai proastă. Dacă se urcă prețul țigarilor, fumătorii se mulțumesc cu tutun mai ieftin. Dacă se scumpește pâinea, mulți renunță la pâinea albă sau își complectează hrana cu mămăligă.

Exemplul acesta de resemnare civică ar fi într'adevăr admirabil, în cazul când scumpirea produselor ar fi necesitată de interese superioare, de ordin general. Dar când urcarea prețurilor se face numai pentru îmbogățirea unui grup de trusturi și carteluri sau pentru sporirea unor bugete destinate delapidatorilor, atunci răbdarea cetățenească pare curată prostie.

In țara noastră, datorită bogățiilor naturale, toată lumea ar putea trăi comod și îndestulat. Totuș, din ce în ce mai mult sântem obligați la tot felul de renunțări și privațiuni. Dela pâine revenim la mămăligă, dela stofe bune ne întoarcem la stamba ieftină, dela țigări la mahorcă, dela lumină electrică la opaițul cu gaz.

Speculanții de toate soiurile pauperizează viața. Progresul realizat de civilizație pentru confortul oamenilor, în loc să fie la îndemâna tuturor, este un apanagiu al unui număr redus de consumatori.

Hotărât; trebuesc desființate toate trusturile și cartelurile, dacă vrem să nu se desvolte trustul cel mai îngrozitor: acel al mizeriei.

CATON

Doliul Greciei

Grecia a făcut funeralii naționale fostului ei regent, generalul Condylis. Sicriul cu rămășițele pământești a fost transportat în orașul Tricala, din provincia Tesalia, locul natal al defunctului, unde s'a făcut înhumarea.

In clișeu: cortegiul funebru pe străzile Atenei, în drum spre gară.

Alegerile parțiale

Riscurile votului universal

Propaganda electorală în Mehedinți se face cu scandaluri, cu ciomege și chiar cu revolvere. Tot așa a fost și în Suceava. Și desigur, tot așa va fi și în alte părți.

Scandalurile acestea sînt mereu însoțite de proteste și de acuzațiuni împotriva guvernului.

Evident, — proteste și acuzațiuni justificate; însă fără efect, pentrucă privesc o situație de fapt, ireversibilă (cel puțin deocamdată...)

Agenții electorali întrebuințează mijloace violente, recurg la demagogie; autoritatea publică e abuzivă și totdeauna suspectă în atitudinea ei.

De ce?

Pentrucă așa-i masa amorfă a alegătorilor: e moale ca o pastă și se lasă frământată puternic de către toate mânele.

Ca să poți pune masa aceasta în forma dorită, trebue să procedezi vinjos. Și de aici: ciomagul, revolverul, alături de abuz, șiretanie și demagogie.

Cine-i mai șiret, mai tenace și mai „tare" în procedee, ajunge la rezultatul dorit. Masa electorală se pronunță la întâmplare: azi așa, mâne altmintrelea.

Ce să-i faci? Riscurile și efectele fatale ale votului universal, în România de astăzi.

Și atunci, face bun pro protestele și acuzațiunile?

ZED.

Note

Ghioceii

Au apărut *ghioceii* — sau *clopoțeii* cum li se mai zice. Au eșit neobișnuit de timpuriu aceste drăgălașe flori, acești primi vestitori ai primăverei.

Chiar forma acestei flori e îndrituești s'o asemuim cu un clopoțel, — un clopoțel de redeșteptare a naturei, — de rechemare din amorțire — la viață, la reinoire, la tinerețe. In această mică și gingașe floare, — cu o carnație atât de fină, de satinată și dulce, ai crede, că se ascunde un suflet viu. Și de ce nu? Imperativul etern al forței, al *voinței absolute*, nu se ascunde el oare și în micul ei trup svelt și fraged!

„..E atât de misterios creată din bulgărele de noroi negru, urât, înghețat și nesimțitor. Și, totuși, — așa de viu, — de vreme ce poate da naștere la rândul lui, acestei mici ființe scânteetoare de viață; ce arde și nu se stânge sub zăpadă. Ea crește și se ridică cu forța simbolică a primei creațiuni, or unde și ori cum; nimic n'o poate opri când termenul a venit s'o cheme la viață.

Ea, își ivește căpușorul alb și drăgălaș, din lujerul de un verde tânăr și strălucitor, chiar dacă alături, ar cădea bombele distrugătoare și otrăvite, — aruncate de mâini de oameni, meșteri în distrugere și omor, — neputincioși însă, să reînvie ceia ce au ucis.

Intre destinul acestei mici și gingașe flori, trimisă să reprezinte viața veșnică, ce moare și reinvie în fiecare primăvară, — și între ființa — om, puternic și semeț, gata întotdeauna să distrugă și să omoare, — fie cu forța brutală, fie cu viclenia spiritului, tot atât de periculoasă și cu care nimicește tot așa de bine, — parcă, ar fi preferabil, destinul micei flori, față cu scurtimea vieței noastre și cu tragedia ce ne așteaptă și care nu iartă pe nici un individ. Ori cât de puternic s'ar crede în trufia lui, el trebue să se supue grozavei chemări a *morței, a morței veșnice, fără reîntoarcere*

Atunci, — în clipa din urmă, semețul muritor ar schimba bucuros viața lui scurtă și trecătoare, cu viața veșnic reinoită a... unei flori.

Cât de fericiți am fi, să știm, că după toate luptele cumplite ale vieții, după toate sforțările noastre irosite în van, ..la capătul trudnicei călătorii, nu vom pieri în neant; ci, vom *reînviea*; măcar sub forma unui alb și fraged *ghiocel*. După cum zice nemuritorul Shakespeare — care cu o singură frază numai, ne deschide o lume de frumuseți și de imagini sublime, — bine înțeles, pentru cei ce *simt* și *știu* să-i asculte și să-i prețuească genială lui operă.

. . . .

„Fie ca din corpul tău, să răsară viorele", — *zice Gertruda, în scena când presoară viorele pe mormântul Ofeliei.*

AGLAE PRUTEANU

Divorsul și cânele

La Liverpool (Anglia) tribunalul a admis o cerere de divors provocată de... un câine.

Nevasta avea un cățel, pe care nu-l putea suferi bărbatul. Din această cauză s'au iscat dese certuri conjugale, care s'au terminat cu divorsul.

Nu putem preciza, dacă soții blestemă câinele buclucaș, sau dacă îi sânt recunoscători!..

A fost odată... o pîne bună și ieftenă

Astăzi ne prăpădim de nevoi, -și trăesc bine speculanții

A fost odată, (ca'n povești), când cumpăram pâinea albă de *un Kilogram*, cu 25 de bani; când dimineața, te trezeai în strigătul vânzătorilor ambulanți: „zăce bani franzoala și trei chifle, zăce bani — la boeri și la golani" (pe vremea aceea și golanii mâncau chifle). Un covrig pe atunci, costa cinci bani și era cam de patru ori mai mare de cât covrigelul de azi, cu un leu bucata și n'are nici cinci zeci de grame greutate.

Pâinea neagră și cea de secară (veritabilă) erau 15 până la 20 de bani *Kilogramul*.

Astă-zi, plătim după greutate, cel puțin zece lei un kilogram de pâine zisă albă și opt lei jumătate kilogramul de pâine — cu adevărat, neagră.

După o socoteală făcută și publicată prin ziare, la acest Kilogram de pâine, intră cam 650 grame făină și 350 grame apă — faceți și Dv. acum o altă socoteală și veți vedea la cât revine un Kilogram de făină.

Covrigii și chiflele aproape microscopice, au ajuns articole de lux, cari însă renteazǎ destul de bine, căci pe toate străzile zeci de vânzători ambulanți (cu, sau fără autorizație) etalează aceste produse, fabricate în cocioabele periferiei, în condițiuni higienice detestabile și cari se vând cu un leu și doi bucata, de către copii în sdrențe ce stau une ori până după miezul nopței spre a'și desface marfa (altfel „Patronul", nu'i primește nici să doarmă).

In afară de pâinea obicinuită, speculanții mai pun în desfacere colaci, pite și așa zisele franzele „Graham", pentru dietă.

N'am auzit nici o dată ca organele de control să se ocupe de aceste fabricate; și dacă o pită sau un colac fabricate din acelaș aluat ca pâinea, se vinde în prețul acesteia, cu o greutate mai mică bine înțeles, — apoi zisa pâine „Graham" se vinde cu patru lei o franzelă de două sute grame și nu intră la această fabricație de cât făină integrală, 15 la sută tărâțe de grâu și apă, (se zice că ar intra și ceva medicamente pe cari am dori să le cunoaștem)

Citesc adesea în ziare confiscări de pâine de pe la brutării (mai ales pe Socola) având lipsă la cântar. Și totul se rezumă numai la aceste confiscări (destul de rare) fără a se lua măsuri drastice împotriva acelora căzuți în recidivă de numărate ori. Și îmi permit a întreba — așa din simplă curiozitate: *Oare, de ce nu se iau măsuri?*

Aceste confiscări, nu prea fac sânge rău unor anumiți brutari, căci tovalul din care le e făcută pielea obrazului, este prea gros pentru a simți pălmuirea opiniei publice. Și apoi, dacă azi li se confiscă 50 de pâini, în valoare de cost circa 250-300 lei, — mâine pun în vânzare 1000 de bucăți cu câte 100 grame lipsă la cântar, de unde își scot și paguba din ajun și vr'o trei-patru sute de lei, pe de asupra.

Față de aceste triste și adevărate constatări, ori ce comentarii sunt de prisos și nu ne rămâne de cât să strigăm: *„Unde ești tu Țepeș Doamne"?*

GH. AMANCI

Din toată lumea

Bona familiei regale

După cum am anunțat, la București a încetat din viață în etate de 82 ani, Miss Ellen Woodfield, bona membrilor familiei noastre regale. Regina Maria a adus-o din Anglia, cunoscând-o ca o guvernantă perfectă.

Miss Woodfield a fost pe rând bona regelui Carol, a ex-reginei Elisabeta, a reginei Mărioara, a prințului Nicolae și arhiducesei Ileana. Regina Maria, foarte mulțumită de serviciile bonei, s'a interesat de dânsa în ultimul timp, cînd Miss Woodfield nu mai putea munci.

La înmormîntare membrii familiei regale au depus coroane, în semn de recunoștință. Toți țineau mult la Miss Ellen, care avea și virtutea rară a discreției. Din gura ei nu s'a aflat vreodată nici cea mai mică indiscreție asupra vieții dela Curtea noastră regală.

Luptele din Abisinia

Un ziarist englez reintors din Abisinia unde a făcut o anchetă, publică o serie de articole interesante intr'o gazetă din Londra.

Printre altele publicistul englez scrie că știrile ce apar în presa europeană asupra războiului colonial, sânt în genere mult exagerate. Luptele au un caracter mai puțin sângeros decum se anunță. Știrile despre bătălii cu mii de morți și răniți, nu exprimă adevărul.

Deobiceiu se angajează încăerări între tabere cu efectiv redus, fără efecte prea grave. Așa cum se desfășoară luptele — încheie gazetarul — războiul din Africa nici n'ar merita denumirea de război.

Dar chiar așa fiind, lumea intreagă dorește încetarea ostilitățilôr.

Misiții Capitalei

O persoană reintoarsă din București ne relatează că „afacerile" au luat în Capitala noastră o asemenea desvoltare, încât există astăzi oficii de misiți... pe specialități.

In anumite localuri poți afla că domnul cutare e specialist în a scoate autorizații de farmacii; intermediarul cutare obține permise de import; altul face numiri de medici; altul anulează amenzi fiscale. Și așa mai departe.

Misitia de acest gen a ajuns o adevărată instituție și, se înțelege, e cât se poate de rentabilă, dat fiind că fără intermediarii respectivi, nu poți face nimic, oricât de dreaptă și cinstită ar fi cauza. Nu-i de loc rău să fi astăzi un atare intermediar la Bucureşti!..

Celibatarii și regele Eduard

Clubul burlacilor din San Francisco a organizat o manifestațiune în onoarea noului rege Eduard VIII al Angliei.

S'au ținut cuvântări, prin care s'au adus cele mai calde elogii suveranului Marei-Britanii, pentrucă prin atitudinea lui a confirmat până acum necesitatea celibatului. Holteii americani și-au exprimat speranța, că regele Eduard va rămâne celibatar toată viața.

Această manifestațiune n'a provocat prea bună impresie în Anglia, unde populația dorește ca suveranul să se însoare cât mai curând.

Clinica contra fumatului

La New-York s'a înființat o clinică specială împotriva fumatului. Clinica este condusă de doi medici renumiți și a reușit să aibă numeroși clienți.

Aceștia sânt supuși la un tratament special, care urmărește ca fumătorii să capete repulsie pentru tutun. Se afirmă că tratamentul are succes și că mulți fumători au fost complect desobișnuiți de țigară. Nu se precizează însă, pentru cât timp!..

Atentatul din Elveția

Se știe că la Davos a fost ucis cu cinci focuri de revolver fruntașul hitlerist Wilhelm Gustloff, șeful de propagandă pentru Elveția. Autorul atentatului este un evreu jugoslav anume David Frankfurter, care s'a predat poliției și a declarat că a comis fapta din ură contra regimului hitlerist.

In clișeu: *Wilhelm Gustloff*, victima atentatului.

Popas printre scriitori

Cu d. George Mihail Zamfirescu

discuții despre noul d-sale roman „Sfînta Mare Nerușinare"

Vitrinele librăriilor, în acest început de iarnă întârziată, au dat veste că noul roman al d-lui *George Mihail Zamfirescu* „Sfânta Mare Nerușinare", poate trece în mâna lectorilor.

Potrivit unui obiceiu de-al nostru, ne-am prezentat autorului, cerându-i să ne prezinte cartea.

Amabil, d. George Mihail Zamfirescu ni s'a pus la dispoziție și — dialogul de mai jos se angajă:

— *„Ceva despre noul roman?"...*

— „Entuziasmul cu care cetitorii ieșeni au primit apariția romanului meu *„Sfânta Mare Nerușinare"*, se datorește firește încrederii cu care întotdeauna, intelectualitatea capitalei noastre culturale a întâmpinat un scriitor, dar și faptului că cele șapte sute de pagini ale noului meu roman, au fost scrise

D. George Mihail Zamfirescu

în cea mai mare parte la Iași în decursul celor trei ani de când am plecat din București".

Fără îndoială, subiectul romanului *„Sfânta Mare Nerușinare"*, e cu totul independent de pitorescul și mai ales de actualele frământări ale Iașului; dar mie mi-a părut întotdeauna interesantă și penibilă de urmărit psihologia unui scriitor instalat în atmosfera patriahală a unui oraș cărturăresc cum e Iașul, ca să scrie despre oamenii și întâmplările din viața bucureșteană de acum câteva decenii — viață pestriță, nemaiîntâmpărată, plină de surprize, capabilă să cutremure de oroare, dar să și înalțe sufletește ca orice complex de existențe ce-și caută o cristalizare sufletească și un rost social. Abia aici la Iași am putut să mă obiectivez cu adevărat în fața oamenilor și a problemelor de viață și din acest punct de vedere pot să afirm fără șovăială că romanul *„Sfânta Mare Nerușinare"* este superior „Maidanului cu Dragoste".

— *„Care este subiectul noului Dvs. roman?"*.

— *„Sfânta Mare Nerușinare"* este al doilea roman din ciclul epic *„Bariera"*, pe care mi-am propus să-l scriu, și continuă subiectul *„Maidanului cu Dragoste"*, prin

Continuarea în pagina 2-a

Citiți zilnic Opinia

PLOAIA DE MILIOANE

Așa a fost denumită clasa a 4-a a Loteriei de Stat.

203.845.024.— LEI,

distribuiți în 4—5 ore, cu viteză de 40 milioane pe oră, înseamnă cel mai frumos record din România.

Tânăr și bătrân, sărac și bogat, toți au dreptul să câștige, toți au șanse egale, dacă au în buzunar un loz al Loteriei. In ciclul de 4 clase, tragerea finală este un mare eveniment al norocului. Nu fugiți din fața fericirii, pe care o puteți avea atât de ușor. Lozul Loteriei este lozul tuturor speranțelor frumoase la

15 FEBRUARIE.

Un loz întreg la clasa 4-a . . . . 3200.— Lei.
Un sfert de loz la clasa 4-a . . . . 800.— Lei.

Cereți lămuriri colectorilor asupra lozurilor subdivizionare de 250.— lei.

LOTERIA de STAT

PLOAIA DE MILIOANE, LA 15 februarie

CINEMA SIDOLI Astăzi

Maria Baskirtseff

O realizare vieneză cu muzica de Paul Abraham

Al doilea film

Jack Mortimer

Un film de aventuri senzaționale cu ***Adolf Wohlbrück***

Complectare: JURNAL SONOR FOX

DOCTOR

A. SOCOLOVSCHI

f. asistent la Spit. Colentina

Specialist în boli și operațiuni

de NAS, GÂT și URECHI

Inhalație cu ozon (electr.) electroterapie, raze, înaltă frecvență

Cons. 8½—9½; 12—2; 4—7

Iași str. Cuza Vodă 42

Călătoriți la București

fără viză și fără certificat ***cu 50% reducere***

Plecarea din Iași în fiecare Sâmbătă seara ora 20.48; înapoierea din București Marți seara ora 22.05.

Locuri rezervate.— Inscrierile se primesc până Vineri seara la ***Agenția Wagons-Lits***

Iași, Piața Unirei

Doctor

MargaretaCordescu

specialistă în

Boli de femei, nașteri și operațiuni obstetricale

consultă zilnic

Str. I. G. Duca (Muzelor) 32

între orele 1—3 p. m. și 6—8

AZI LA Cinema PHOENIX

cu 8, 10 și 15 lei

Azew trădătorul

Al doilea film

POLICHE

de H. BATAILLE cu simpatica artistă MARIE BELL

Dr. S. Streiff

fost asistent al Clinicelor urinare din Viena și Berlin

Specialist în Boli și Operații Genito-urinare

(Rinichi, Beșică, Prostată, Genitale)

Cistoscopie, Uretroscopie

Cons. 3—8 p. m.

Iași, Str. A. Panu 7

(lângă Școala Steaua)

TEATRUL CINEMA SIDOLI

Duminică 23 Febr. Ansamblul

Corăscu

un singur spectacol cu savuroasa comedie

„Liga Națiunilor se amuză"

BILETELE LA BRAȘCU

Becuri electrice

ECONOMIE DE CURENT

Tungsram, Osram, Philips

mărcile și voltagele garantate, se vând cu prețul fabricei la depozitul general

Zaharia WEISS

PIAȚA UNIRII

DOCTOR

A. Dascăl

Boli interne Venerice și Sifilis

Tratamentul blenoragiei la barbați și femei.

Diathermie urologică și generală.

Consultații și tratamente 7½—10 a. m. și 2—9 seara

Duminica 9—12 a. m.

Iași, str. Cuza Vodă 42

vis a vis de Camera de Comerț

Doleanțele

comercianților ieșeni

vor fi dezbătute într'un mare congres

Ce s'a discutat în ședința de Duminică la A.C.I.

Asociația comercianților și industriașilor ieșeni a ținut Duminică o nouă ședință, sub președinția d-lui senator N. Georghiudi.

O nouă afacere

Primul vorbește d. *I. Hahamu*, care spune că în capitală se discută despre o nouă afacere gen „Cagero". Este vorba de concesiunea importului de bumbac țărănesc, care urmează a fi distribuit sătenilor prin centrala cooperativă. Această concesiune va reveni unui oarecare domn Mihasian, care desigur va urca prețul produsului, realizând astfel beneficii mari.

In altă ordine de idei, d. Hahamu propune să se țină la Iași un congres regional al industriașilor și comercianților. Se vor lua atunci în discuție doleanțele negustorilor de diverse categorii, hotărându-se totodată și măsurile pentru ameliorarea situației.

Proectul meseriilor

Vorbește apoi d. *Ion Zamfir*, președintele asociației micilor industriași și meseriași patroni. D-sa arată că cei dela centru intenționează să treacă prin surprindere în parlament proiectul de lege al d-lui Valer Roman.

Chestiunea de mai sus trebuie studiată în amănunțime și A. C. I.-ul este dator să trimită un memoriu de protest la ministerul de industrie și comerț, memoriu prin care să se ceară respingerea proiectului de lege referitor la exercitarea comerțului și meseriilor.

Ajutoare pentru negustori

D. Kahane propune să se acorde ajutoare tuturor comercianților scăpătați din orașul nostru. Negustorii și industriașii nu vor refuza să dea o cotizație minima, pentru a se veni în ajutorul colegilor în nevoie.

D. Kahane protestează apoi împotriva faptului că în ultimul poliția plasează obligator la diverse întreprinderi din orașul nostru, bilete pentru spectacole și baluri.

Mișcarea ieșenistă

La urmă ia cuvântul d. senator *N. Gheorghiadi*. Referindu-se la cele relatate de d. Hahamu, d-sa spune că afacerea cu importul de bumbac țărănesc, a cărui concesiune va reveni d-lui Minasian, va păgubi statul.

Dealtfel, în toate măsurile guvernul ar trebui să renunțe la intermediari. Dacă importul ar fi liber, marfa ar fi mult mai ieftină și însuș statul ar realiza câștiguri mai mari.

D. senator N. Gheorghiadi spune apoi că prin congresul Uniunei generale a industriașilor ținut recent la București, nu s'a realizat nimic pozitiv în favoarea claselor de producători din țară. Nu s'a făcut nici o propunere practică, care să ducă la ameliorarea situației de astăzi.

Cu privire la propunerea de a se organiza un congres regional al comercianților și industriașilor, d. Gheorghiade spune că asociația „Prietenii Universității" organizează în luna Mai un mare congres ieșenist. La acest congres se vor desbate toate problemele ce preocupă orașul nostru.

Astfel, d-nii: senator Gheorghiadi, M. Volanschi și D. Komarofschi vor prezenta rapoarte privind situația economică a Iașului. Totodată raportorii vor indica și măsurile ce trebuiesc luate pentru ridicarea economică a capitalei Moldovei.

In încheiere, d. senator Gheorghiadi a declarat că a fost informat din cercuri autorizate că proiectul de lege privitor la reglementarea comerțului și meseriilor, nu va fi votat.

D-sa mai anunță că în ziua de Duminică 16 Februarie va avea loc la sediul A. C. I.-ului o ședință de comemorare a lui Const. Cerchez, fostul președinte a Camerei de Comerț.

AL. VIFOR

GRIPA — RACEALA

COMBATE

JAWOL

ANTINEVRALGIC IDEAL

DURERI DE CAP — DURERI DE DINȚI

Imbrăcarea copiilor saraci

la Casa asigurărilor sociale

La Casa Asigurărilor sociale, a fost Duminică o impresionantă solemnitate i înbracarea copiilor saraci, din venitul balului dat a doua zi de Crăciun.

Lume multă,—în special asigurați meseriași.

Copilașii se prezintă: 17 fetițe și 16 băeți;—îmbrăcăminte și încălțăminte solidă și frumoasă.

D. V. Arseni face o dare de seamă și arată concursu de care s'a bucurat, pentru a strânge fondul necesar. Mulțumește tuturor.

D. dr. Trosc, șeful serviciului medical, evocă figura decedatului C. Pancu, care cel dintâi s'a gândit la copilașii săraci. Omagiază pe d. Vasile Arseni, căruia i se datorește succesul de azi.

D. Mărgărint, prezidentul Camerei de muncă, la rândul său omagiază pe d. Arseni și pe colaboratorii săi. Cere meseriașilor încredere în conducătorii lor, eșiți din rândurile lor, — și succesul va fi totdeauna asigurat.

D-nii Arseni, Mărgărint și dr. Trosc sunt viu aplaudați.

DAN

Curățirea trotuarelor

Primăria comunică următoarele:

Toți proprietarii de imobile sau chiriașii sunt datori de îndată ce cade zăpada, să o curețe de pe trotuare pe porțiunea cât ține proprietatea și să le mențină în perfectă stare de curățenie.

Curățirea trotuarelor se va face, dându-se toată atenția ... zăpada ... ce ... de apă (tuburi) ... se vor curăți ... folosite cu ușurința în caz de incendiu.

Contravenienții la această ordonanță vor fi dați judecății conform art. 383 din cod. penal, iar lucrările mai sus menționate vor fi executate de îndată din oficiu, în contul lor.

Informații

x *Proces de sperjuri.* — Tribunalul a judecat ieri procesul de sperjuri intentat d-lui Gh. Huțu, funcționar c. f. r.

Acesta era învinuit că ar fi jurat fals la un proces pe care-l avea la judecătoria Ocol II Urban, un anume Gh. Crețu din str. Gălății.

D. av. Camil Gârcineanu din partea inculpatului a demonstrat că nu este cazul de sperjur, cerând achitarea d-lui Huțu.

Tribunalul deliberând, a achitat pe inculpat.

x *Comitetul „Balului Presei"* este convocat în ședință astăzi Marți ora 7 p. m.

Tot de astăzi, zilnic între orele 6—7 p. m. membrii „Sindicatului ziariștilor" pot trece pe la sediul din str. Banu, pentru, a-și r i d i c a biletele.

x In astă seară se va face instalarea nouei conduceri a Comunității evreilor din Iași. Solemnitatea va avea loc la Orfelinatul israelit din str. Mârzescu.

Duminică 16 crt. se va proceda la constituirea comitetului.

x BIBLIOGRAFIE.— A apărut *„Tribuna"*—politică— anul IV, No. 3, cu următorul sumar:

M. Z. Mann: Comandantul suprem al „Frontului Românesc".

Eliad Colțan: Fapta d-lui prof. Gusti.

Sergiu Cernea: Roboți, civilizație... balamuc.

Ineu: Schimonosituri de limbă.

Jean Granier: Corupții?! Unde sunt corupții?!..

M. Ariel: Noua lege a meseriilor.

Ion Neghină: Politica pânii.

Ion Apostol: Un guvern de Uniune Națională.

Ciornia: O invenție românească trece hotarul.

Desene, caricaturi: Dri, Neagu.

Fapte, polemici, comentarii.

Exemplarul 5 lei

x Sâmbătă 15 Febr. ora 6 p. m. va conferenția, în Aula Universității, d. prof. *O. A. Stoide*, despre: *„Aspecte din viața moldovenească veche"*.

x In urma reclamației P. C. arhimandrit Parteni Antolii de la Metropolia locală, a fost trimis în judecată pentru rea administrare d. Alex. din Roșcani.

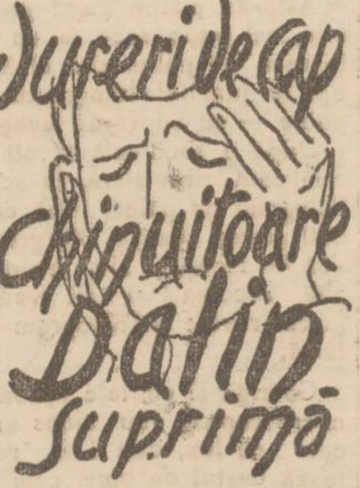

Universitare

La Facultatea de Litere s'a constituit „Societatea studenților în Istorie".

S'a ales următorul comitet:

N. Iordăchescu președinte, N. Grigoraș vice-președinte, L. Ivanow casier, T. Bucur secretar, Gh. Perjeru bibliotecar.

I. Caraman, I. Korody, P. Pietea, cenzori.

C. Luca, Petru Pascariu membri.

Noua mișcare în personalul poliției

In rândul personalului polițienesc din Iași, s'a făcut o nouă mișcare. Astfel d. comisar Gh. Stănciulescu a fost transferat la conducerea biroului judiciar în locul d-lui A. Ganea care a trecut la comisia I-a; d. I. Stroian, dela poliția Tg. Frumos a fost mutat la comisia gării locale; La Tg. Frumos a fost trimis d. M. N. Simu dela poliția palatului de justiție, — post pe care îl va ocupa d. Popovici dela biroul judiciar al inspectoratului de siguranță; d. M. Filip a trecut dela circ. III, la comisia V-a; d. I. Coșniță dela V-a la II-a; la III-a în locul d-lui Raboveanu, trecut la biroul judiciar; d. Hușanu mutat la biroul de proceduri.

x Durerea de bătături te enervează și te indispune. Remediul îl găsiți în preparatul „ANTICALUS" soluție și pomadă care alină durerile și desființează bătăturile. Depozit Farmacia Dr. Ratianu str. Cuza Vodă 48.

Popas printre scriitori

(Continuarea din pagina I-a)

faptul că întâlnim eroi cunoscuți din romanul precedent. Indubitabil că preocupările autorului sunt cu totul altele, iar planul de viață al eroilor—deosebit, așa că romanul *„Sfânta Mare Nerușinare"*, poate fi considerat și citit ca o operă de sine stătătoare.

Sigur că subiectul celor șapte sute de pagini nu poate fi povestit, mai ales că întreaga acțiune e încadrată într'o frescă de figuri pitorești a moravurilor bucureștene și într'o suită de întâmplări mici și mari, menite să complecteze romanul tragic, hilar și totuși adânc omenesc al primelor începuturi de viață și de conștiință civică a surtucarilor bucureșteni.

Car toate pietrele de mozaic ale acestor figări și întâmplări, tind să realizeze nu o copie a vieței, ci o sinteză a ei, cu atât mai mult că adevărul în jurul căruia sunt eșalonate, își are și el un rost și un înțeles de viață în care s'a frământat un strop de noroiu, dar și un strop de lumina. De altfel, ca să putem discuta în amănunt și în adevărata perspectivă a realităților literare și sociale, ar trebui să ne întoarcem cu trei ani în urmă și să repetăm tot ce am spus cu prilejul apariției „Maidanului cu Dragoste".

—*„Un cronicar dela „Dimineața" observă apariția numeroșilor ciraci literari atrași de subiectele din lumea descoperită de Dvs. odată cu „Domnișoara Nastasia" și cu „Maidanul cu Dragoste". Cu ce sentiment priviți cărțile tinerilor imitatori?"*.

— Atunci când e prezent talentul, firește că am toate motivele să fie mulțumit. Prezența lor e cea mai bună dovadă (dacă îmi permiți o clipă să renunț la modestie) că am călcat cu dreptul, pe un drum nou, sănătos și menit să deschidă alte orizonturi scrisului românesc de azi".

— *„Revistele bucureștene v'au trecut de câteva ori printre „scriitorii ieșeni". Cu ce sentiment ați privit această încorporare?"*

— „Scriitor ieșean" înseamna odată un literat de convingere fermă, crescut în disciplina unei pregătiri profesionale ce nu ignora cultura și cu atât mai puțin frământările sociale și sufletești, caracteristice vremii lui. Un astfel de scriitor am fost întodeauna, așa că simpaticii cronicari bucureșteni nu au făcut altceva decât să mă încadreze în mediul natural al desvoltării mele scriitoricești. Cred că prestigiul de eri al scriitorului ieșean, nu a fost pierdut, așa că nu am nici un motiv de supărare"...

Convorbirea cu d. George Mihail Zamfirescu s'a oprit aci.

PETRE GRANCEA

Citiți „Opinia"

Clinica Chirurgicală DOCTOR TZAICU din Sanatoriul Iași strada Carol No. 20

Pregătită în permanență pentru chirurgia de urgență

Radiodiagnostic, Radioterapie superficială și profundă, Diatermie, Ultraviolete, Gynecologie, boli interne, nervoase, excluse contagioasele și nervosi turbulenți.

Pentru preoți, învățători, militari, și toți funcționarii public reduceri speciale. — Salvarea la dispoziție. — Tel. 248

Artin

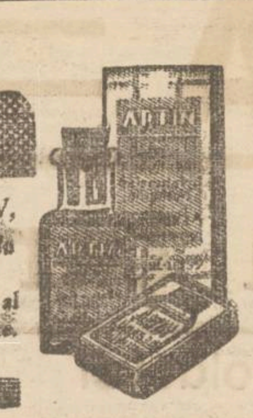

CEL MAI EFICACE LAXATIV,
nu provoacă dureri, nici turburări! Nu obişnueşte stomacul.
ARTIN constitue tratamentul ideal al CONSTIPAŢIUNILOR acute şi cronice.

Pregătirea lucrărilor pentru automatizarea telefonului la Iaşi

Construirea unui palat al telefoanelor, în str. Lăpuşneanu

Un grup al Societăţii anonime romîne de telefoane, alcătuit din arhitecţi, ingineri, conductori technici şi avînd în frunte pe d. avocat Costin Sturdza, şeful contenciosului, a fost în localitate angajînd discuţiuni în privinţa automatizării reţelei locale şi a noului sediu ce urmează a fi construit, la Iaşi.

*

A fost vizitat terenul, proprietatea d-lui avocat Ioan Axinte, din str. Lăpuşneanu, —teren de circa 600 metri patraţi, achiziţionat de societate pentru construirea noului palat al telefoanelor.

Se va înălţa un block-haus de cinci sau şase etaje, avînd două faţade: spre strada Lăpuşneanu şi spre strada Banu. Din planuri reesă că va fi o construcţie modernă, într'un stil asemănător cu al palatului Societăţii de telefoane din Bucureşti.

Lucrările de dărâmare ale vechiului imobil precum şi descongestionarea terenului, vor începe cel mai târziu, după 10 Martie. Intre timp, societatea de construcţiuni din Bucureşti care a luat în antrepriză lucrarea, va aduce în localitate maşinile şi materialul şi va începe să construiască.

Din cîte ni s'au spus,—pînă la 15 Octombrie a. c. noul palat va fi gata terminat şi pus în stare de funcţionare.

*

Concomitent cu lucrările de înălţare a palatului, echipele Societăţii de telefoane vor lucra la automatizarea reţelei ieşene. Lucrul va începe odată cu venirea primăverii şi va dura pe tot timpul verii, pentru a fi terminat odată cu palatul.

*

D. av. Costin Sturdza, mandatarul Societăţii de telefoane, a fost la primărie unde a discutat cu d. primar Osvald Racoviţă problema şi modalitatea transformării serviciului telefonic ieşan.

Din discuţii reesă că lucrările sînt de mare importanţă şi pentru edilitatea Iaşului. Ele se vor efectua în deplină concordanţă cu situaţia şi cu nevoile edilitare-estetice ale oraşului nostru. Vor fi de efectuat lucrări subterane şi aeriene, pe mai toate străzile centrale; schimbarea tuturor stîlpilor astăzi în funcţiune, etc. etc.

După întrevederea cu d. Osvald Racoviţă, delegaţia a luat contact cu conducătorii Societăţii comunale de electricitate şi de tramvai, discutând principial chestiunea traseului şi a lucrărilor anexe.

A urmat o conferinţă comună între inginerii bucureşteni, reprezentanţii technici ai uzinelor şi conducătorii serviciilor technice dela primărie. S'a decis alcătuirea unui studiu care va forma temelia planului întregei serii de lucrări care sânt de efectuat pentru automatizarea reţelei de telefon a Iaşului.

*

D. avocat Costin Sturdza va mai reveni peste câteva zile la Iaşi, pentruca de comun acord cu specialiştii ieşeni să definitiveze lucrările de ordin technic, imediat urmând să treacă la realizările pe teren.

Automatizarea reţelei ieşene de telefon înseamnă un pas mare spre occidentalizarea oraşului nostru. Automatizarea telefoanelor va fi în măsură să asigure Iaşului un serviciu telefonic de desăvârşită calitate,—luând de exemplu progresul în materie recunoscut de abonaţii centrelor unde automatizarea a fost mai demult introdusă.

D. avocat Costin Sturdza, concetăţean de al nostru, — care se ocupă îndeaproape de aceste importante lucrări, va binemerita dela ieşeni pentru opera de „ieşenism" pe care o face în favoarea oraşului nostru, cu un ceas mai devreme.

Căci, este bine de ştiut, că în programul Societăţii de telefoane, pentru campania apropiată de lucru, oraşul Braşov era prevăzut pentru automatizare. D-lui avocat Const. Sturdza îi revine meritul de a fi trecut Iaşul înainte...

H. BURILEANU

Pentru ce 8 lei 50 bani pîinea, şi nu 8?

Din misterele întunericului

Brutarii au convins pe primarele nostru că, sub 8 lei şi 50 bani nu pot vinde pâinea. D. Osvald Racoviţă a fost învins de datele şi logica brutarilor.

Eu pun brutarilor o intrebare foarte simplă: *Dacă pîinea n'o puteţi vinde sub 8 lei şi 60 bani, de ce o daţi băcănillor cu 8 lei?* De ce nouă cetăţenilor ne luaţi la tejghea 8 lei 50 bani şi D-voastră o transportaţi cu căruţa câţiva kilometri, ca s'o vindeţi cu 8 lei adică cu o „pierdere" de 50 bani? Vă rog explicaţimi, căci capul meu nu pricepe acest lucru.

Şi vă mai întreb: Cine plăteşte leafa încasatorului, a vizitiului, mâncarea cailor etc. adică cheltuelile cu căruţa ??

Şi continui întrebările: De ce nu daţi acel 50 de bani cetăţeanului nevoiaş cari vine pe jos de departe, la brutăria D-stră? Oare să spun secretul? Iată-l

Brutarii noştri scot 4—5 cuptoare de pâine. La ora 12 noaptea scot primul cuptor; la ora 2 noaptea scot al d-lea cuptor; la ora 4 tot noaptea (nu ziua) scot al 3-lea cuptor; şi aşa mai departe. Agenţii de control, inspectorii de control şi dl. Ionel Frühling fac controlul (când îl fac) dimineaţa dela orele 7 înainte). Pâinea din cuptoarele 1, 2, 3 a plecat deja de mult cu căruţele, când vine controlul. *Au plecat de cunoapte.* Şi se ştie de un principiu din Fizica Experimentală că „Pîinea care pleacă pe întunerec, pierde din greutate. Oare autorităţile ştiu de acest principiu?

Ziarul nostru a cerut neîncetat, să se vîndă pâinea cu cântarul.

Ordonanţa Primăriei spune că brutarul este obligat să aibă un cântar la dispoziţia publicului. Nu este deajuns. Brutarul să ne dea pîinea de pe cîntar,— să văd cu ochii pe ce dau banii; Rog pe cetitorii „Opiniei" să strige la urechea D-lor Os. Racoviţă şi Ionel Frühling vorba: *cîntarul!*

V. TEODOREANU
profesor

Un apărător invizibil..

contra gripei şi răcelii însoţeşte copilul Dv. şi în şcoală. Această apărare o formează bonboanele FLAVISAN, excelente la gust şi cari s'au dovedit perfecte şi cu deplin efect în contra primejdiei contagiunii la toate bolile provenite din răceală. Prin topirea înceată a bonboanelor în gură, saliva capătă calităţi bactericide şi formează împrejurul mucoaselor gurii un izolator de culoare galbenă. In special sunt desinfectate părţile mai adânci ale gâtului, acolo unde gargara nu mai pătrunde. Cu deosebire la copii, precum şi la adulţi, cari sunt împedicaţi de anumite imposibilităţi de a face gargară, bonboanele FLAVISAN sunt apărarea cea mai eficace.

SAPIC S. A. PENTRU INDUSTRIA CHIMICA, BUCUREŞTI

Intrunire liberală

Comitetul sectorului Paşcanu-Moara de Vânt, al Partidului Naţional-Liberal, s'a întrunit Duminecă, la sediul sectorului. A luat cuvântul d. d. Iordache Mateescu vicepreşedinte, care a dat instrucţiuni pentru verificarea cadrelor şi o mai amplă reorganizare. Totodată analizează realizările înfăptuite în sector de actuala Administraţie Municipală, urmând ca în campania edilitară ce va începe cât de curând, să se continue opera de refacere începută.

Şedinţa a luat sfârşit, hotărându-se ca comitetul să se întrunească de 2 ori pe lună, la 15 şi 30 ale fiecărei luni.

AZI la ROXY 2 filme mari premiere în Iaşi

FARMECUL TINEREŢII

Al doilea film **STRICT CONFIDENŢIAL**

O realizare sportivă cu W. Baxter şi Mirna Loy

Micky Maus si Pathe Nathan complectează programu

x Contra durerilor musculare, articulare, sciatice de natură reumatică sau gutoasă, întrebuinţaţi Frantzbrandwein Mentoformic Dr. Ratianu aprobat de Consiliul sanitar Superior. Alină durerile redând buna dispoziţie. Depozit Farmacia Dr. Ratianu Iaşi, Cuza Vodă 48.

Informaţiuni

x Câţi-va consilieri municipali au cerut,—neoficial—, d-lui primar Osvald Racoviţă, să convoace consiliul cât mai neîntârziat. Ar urma să se dezbată problema pâinii.

Din câte aflăm, e probabil ca pînă la finele săptămânii, consiliul să fie convocat.

x D. Ştefan Stoian dirigintele oficiului postal din gara Iaşi, a reclamat parchetului pe comerciantul H. Uşerovici din str. Sft. Theodor.

Comerciantul s'a oferit să furnizeze lemne pentru toţi funcţionarii Oficiului, primind de la diriginte suma necesară, însă n'a respectat angajamentul.

Parchetul cercetează.

x A fost trimis în judecată pentru fals, agentul de proceduri Vasile Boancă de la palatul de justiţie din Iaşi.

Acesta a fost reclamat de d. I. Leibovici din str. C. Negri, că i-a falsificat o citaţie din care cauză a fost prejudiciat.

x A fost trimis în judecată pentru distrugere, croitorul Iancu Ciuntu din str. Cucu.

Acesta este acuzat de d. M. Catz din str. Arcu, că i-ar fi tăiat cu foarfecele paltonul, pe motivul că nu i-a plătit o datorie.

x Cu trenul de Bucureşti a fost adus în oraşul nostru corpul neînsufleţit al *Ortansei Lambrino*, care fiind ieşancă, va fi înmormântată în localitate.

x *La Academia de artă dramatică.*—Sâmbătă 15 Februarie la ora 8 jum. seara, va avea loc la Academia de Muzică şi artă Dramatică, producţia clasei de Artă Dramatică a d-nei *prof. Agathe Bârsescu.*

Se va juca „Marie Stuart" de Schiller (actul 3), scene din „Faust" de Geothe, „Intrigă şi Amor" de Schiller, „O sărutare" de Banville.

Interpreţi vor fi elevii distinsei profesoare.

Biletele la secretariatul Academiei.

x *O lămurire.*— In legătură cu cele publicate în ziare relativ la o măcelărie neautorizată, pe care ar ţine-o d. Stredel, şeful percepţiei din Piaţa Nicolina, suntem rugaţi să precizăm că măcelăria ar fi proprietatea unui chiriaş al d-lui Stredel.

In ceiace priveşte abatorul clandestin ce ar fost descoperit, ştirea n'ar corespunde realităţii.

x DR. BRENER specialist mamoş, boli de femei. Cons. 2—8 d. a. Str. Banu.

Sărbătorirea unor militari

La bodega „Podgoreanu" a avut loc sărbătorirea plutonierilor majori Neamţu, Scurtu şi Iosub Andronache, dela reg. 13 Dorobanţi, cu prilejul pensionării lor. Sărbătorirea a constat dintr'o masă camaraderească, la care au participat aproape toţi reangajaţii infanterişti din Iaşi, printre cari d-nii plut. majori Ichim, Hofman, Burdea, plut. Const. Gheorghe, Lărgeanu, Tunsu şi serg. instructori M. Periade, A. Savin, Andriesch, Const. Vasile Creţu, etc.

Au vorbit d-nii Iohim, Andronache, Herţanu, Lărgeanu şi M. Periade, care au elogiat activitatea celor pensionaţi.

Tuturor le-au răspuns d-nii plut. maj. Scurtu şi Neamţu.

Dela Cercul de recrutare

Conform ord. telegrafic al M. A. N. urmând a se întocmi şi înainta Ministerului, un tabel de ofiţerii şi subofiţerii invalizi de războiu din oraşul şi judeţul Iaşi, pentru decoraţii. Domnii ofiţeri şi sub-ofiţeri reangajaţi invalizi sânt rugaţi a se prezenta urgent la C. R. Iaşi Biurou pensii, cu toate actele de invalid ce le pesedă şi toate actele de decorare. urmând a da relaţii necesare relativ la întocmirea tabelului.

x CURA cea mai raţională cu unt de peşte pentru copii şi adulţi e numai acea cu:

Unt de Peşte Iodoferat simplu Werner. Tonic, depurativ, nutritiv. Recomandat contra anemiei, scrofulozei, gutei, reumatismului etc.

Unt de Peşte Iodoferat cu fosfor Werner special contra rachitismului, limfatismului şi recontortant pentru copiii şi adulţi slăbiţi de munca intelectuală.

Unt de Peşte Iodoferat cu mercur Werner. Tonic depurativ şi curativ ptr. sifilitici.

Pentru complectarea curei şi deplina ei reuşită, luaţi în acelaş timp (înainte de masă) VIN TONIC WERNER. Depozit principal: Farm. Werner Iaşi.

CĂŢEA DE VÂNAT s'a găsit. Păgubaşul se va adresa d-lui N. Sorogiu stradela Dochiei No. 1.

DE VÂNZARE diferite mobile, pianină Schiller, cărţi de medicină şi instrumente de ginecologie. A se adresa str. Vasile Conta 13, prima uşă dreapta.

România
Corpul Portăreilor Tribunalului Iaşi
PUBLICAŢIE DE VÂNZARE No. 13
Anul 1936, luna Februarie ziua 6

Se publică spre cunoştinţa generală că, conform adresei Judecătoriei Ocol. I Urban Iaşi No. 2896 | 1936 se va vinde prin licitaţie publică, în ziua de 15 Februarie 1936, ora 10 dimineaţă averea mobilă sechestrată cu procesul verbal No. 26 | 936, de la debitorul Jean D. Grinberg, din Iaşi str. Păcurari No: 98, la pretenţia Băncei Moldova S. A. din Iaşi, următoarea avere mobilă:

2 trăsuri de piaţă de 1 cal, cu roţi de cauciuc vopsite negru, cu peclit piele; 4 cai, unul roib, unul negru, unul ciacăr şi unul murg, etate între 10-12 ani; Patru hamuri, două de un cal şi două de doi cai, din piele neagră, cu hăţuri şi cepitali, complecte, în stare de funcţiune.

Vânzarea se va face în Iaşi Piaţa Halei, pe bani gata şi în asistenţa comisarului respectiv.

Şef Portărel, Bazall
Secretar, D. Stancov

TESTA

SUPRIMĂ DUREREA
Antineoralgic neîntrecut
MIGRENE-RĂCELI-FEBRĂ
DURERI DE DINŢI
REUMATISME-JUNGHIURI

DOCTOR
ADRIAN ŞTEFĂNESCU
MEDIC DE SPITAL
Boli interne şi nervoase
Consult. 4—6 p. m.
Str. I. G. Duca Nr. 16
(fostă Nazelor)

Untură de Peşte
proaspătă dela cea mai mare casă HEINRICH MAYER, importat direct de Farmacia Dr. D. Beceanu
La cerere se prepară iodoferat, cu fosfor, mercur.

DOCTOR
Filip Stein
Medic de Spital
Boli de rinichi-Genito-urinare
VENERICE — SIFILIS
Tratamentul uretroscopic al blenoragiei cronice
Cons. 7½—10 şi 3—8½,
STR. I. C. BRATIANU 112
colţ cu Procopie

Primăria Municipiului Iaşi
PUBLICAŢIE
No. 2310.— 31 Ian. 1936

Se aduce la cunoştinţa contribuabililor acestui Municipiu că s'a acordat un ultim termen până la 15 Februarie a. c. ca potrivit regulamentului pentru perceperea şi urmărirea taxelor comunale, să facă declaraţie la Serviciul de Constatare şi Control al Municipiului, în vederea impunerilor la plata impozitelor şi taxelor cuvenite Municipiului pe exerciţiul bugetar al anului 1936.

Formularul de declaraţei (Mod. No. 1) se va distribui de agenţii Percepţiei, la domiciliul contribuabililor.

El se va complecta şi depune la Serv. de Constatare şi Control, contra unei dovezi de primire.

Cei ce nu vor face această declaraţie vor fi amendaţi până la 5000 lei.

DOCTORUL
R. DAMSKER
Medic de Spital
Str. Ghica Vodă No. 32
MEDICINA INTERNA
SIFILIS ŞI GENITO-URINARE
Diatermie şi băi de lumină
între 8—11 şi 3—7

DOCTOR
Corneliu Stoian
Genito-urinare, sifilis, venerice
Consultaţii 6—8
strada I. C. Brătianu 58

Sub povara amputării pensiilor

De multă vreme, pensionarii n'au mai cunoscut zile bune

Disproporţie gravă între pensii şi costul vieţii

Toate organizaţiile de funcţionari şi pensionari din ţară, în Congresele regionale şi în cele generale din Capitală, au întocmit memorii şi moţiuni care s'au înaintat guvernului, arătând starea precară în care se găsesc funcţionarii şi pensionarii cu actualele salarii şi pensii, faţă de scumpetea vieţii datorită în primul loc lipsei calităţii şi devizelor.

Cu drept cuvânt s'a cerut, că în cazul când guvernul nu poate realiza ieftenirea traiului, să se mărească salariile şi pensiile publice în raport cu indicele de scumpete.

*

Este dureros şi mult regretabil tratamentul sălbatic la care au fost supuşi pensionarii prin mutilarea pensiilor. Incepând din anul 1931, când piaţa suferind o mică ameliorare, guvernul a venit cu jurnalul Consiliului de Miniştri No. 1920 şi aduce pensiilor o amputare de 5 la sută din scumpete cu începere dela 1 Ian. 1932.

In urma protestelor energice ale pensionarilor, s'a revenit în parte asupra acelui jurnal şi amputarea s'a redus la 37,50 la sută.

In Aprilie 1933, de şi piaţa era în acelaş standard de scumpete, Ministrul de finanţe face iarăşi reducerea de 51 la sută ca în 1932.

In urma noilor proteste amputarea se stabileşte la 41,35 la sută dela 1 Mai 1932.

Dela 1 Aprilie 1934 Ministerul de Finanţe aplică atât asupra pensiei de bază, cât şi asupra sporului de scumpete, un nou impozit de 6.50 la sută denumit supra cotă.

La 1 Aprilie 1935 se mai aplică pensiilor încă o reducere de 2.50 la sută.

Iar ca complectare a operei de amputări, pentru pensiile restante din 1932 pe 2, 3 sau şi mai multe luni, în loc de numerar Ministerul a dat bonuri de impozit cu valoare pe piaţă de 20-30 suta, deci o nouă amputare asupra pensiilor din 1932 de 11 la sută lunar.

Făcând un total al reducerilor săvârşite asupra sporului de scumpete găsim că el atinge cifra de 67 la sută din cuantumul pensiilor dela 31 Dec. 1931.

Nici o altă clasă de cetăţeni n'a suferit în ţara Românească mai grave înfrângeri materiale şi morale, luptând cu mizeria şi greutăţile vieţii în apus, ca acea a pensionarilor.

De 4 ani, pensionarii n'au mai văzut zile senine în căminurile lor.

Datorită amputatorilor pensiilor aplicate necontenit dela 1 Ian. 1932 până astăzi, amputări nedrepte faţă cu scumpetea crescândă, pensionarii s'au încurcat în datorii pe piaţă la toţi negustorii, suferind şi calvarul exploatărilor neruşinate ale cămătarilor nemiloşi.

Este o datorie de onoare a guvernului să dea toată atenţiunea plângerilor organizaţiilor de pensionari din ţară şi să avizeze la măsuri pentru ameliorarea suferinţei lor.

VICTOR MUNTEANU

x Pentru „Monitorul Oficial" pierderi, citaţii şi orice acte se primesc la ad-ţia ziarului.

Parastas pentru pomenirea prof. Titus Patriciu

Duminecă dimineaţă, la cimitirul Eternitatea, în prezenţa întregului corp profesoral şi al elevilor dela şcoala Comercială şi Liceul „M. Kogălniceanu", s'a oficiat parastasul de 40 zile dela moartea profesorului Titus Patriciu.

Serviciul religios a fost oficiat de către pr. Cicerone Iordăchescu şi diacon Panţiru, răspunsurile fiind date de către corul şcoalei condus de d. prof. Toma.

D. profesor Nichita, după ce relevă marile merite ale dispărutului care vor rămânea deapururi în mintea celor ce l-au avut de îndrumător, facem legământ de a pune bazele unei Societăţi culturale cu numele de „Titus Patriciu".

✚

Cleopatra Kasian soţie, Adrian, Marioara, Mişu şi Elenuţa fii şi fiice, Marioara, Olga, nurori, Mihai Botezatu ginere, Sanda şi Dumitru nepoţi, Gh. Kasian cu Ecaterina şi Kati, frate, cumnată şi nepoată, Elena şi Petru Bogdan cu copiii, cumnaţi şi nepoţi, familiile Manoliu, Căpitan Stan, Kirlagi, Ignătescu, Aglaia Antoniu, Ionescu, Timuş, Botezatu şi Secu, anunţă prietenilor şi cunoscuţilor pierderea mult scumpului lor

Dimitrie F. Kasian
fost prim pretor

Inmormântarea va avea loc astăzi Marţi 11 Februarie, cortegiul pornind la ora 2 d. a. din str. Sft. Haralamb 9, spre Cimitirul Eternitatea.

200 lei gr. AUR
nu plăteşte nimeni
NUMAI
113 Str. I. C. BRĂTIANU 113
plăteşte preţul cel mai bun

Hotelul Continental Bucureşti
Calea Victoriei 56
vis-a-vis de Teatrul Naţional
S'A REDESCHIS, RENOVAT
TOT CONFORTUL. PREŢURI MODERATE
Profitaţi de reducere pe C. F. R.

ULTIMA ORĂ

In jurul incendiului de la antrepozitele din strada Zugravi

Poliția continuă cercetările pentru a stabili cauza focului

In cursul zilei de ieri a continuat la poliția locală cercetările în legătură cu împrejurările în care a izbucnit incendiul dela fostele antrepozite ale Băncii Moldova, situate în str. Zugravi 75. D. comisar Andrei Ganea, șeful circ. I de poliție, încheiat lucrările preliminare, înaintând biroului judiciar, un voluminos dosar, cuprinzând o serie de procese verbale și declarații.

Au fost supuși unor interogatorii d-nii MișuȘtein din str. Căpitan Păun 4, proprietarul antrepozitelor distruse de incendiu, Meleki reprezentantul societății pentru vânzarea zahărului din București, precum și toți comercianții cari aveau mărfuri depozitate în magaziile din Zugravi 75.

Ce a ars

Incă în noaptea incendiului, poliția a ridicat toate registrele întreprinderei, — registre care au fost supuse unei amănunțite examinări.

Din acest control reiese că în noaptea incendiului se aflau depozitate în magazii 12 vagoane cu zahăr, o mare cantitate de floarea soarelui, câteva mii de saci goi, cinci vagoane de ceapă, etc.

O parte din cantitatea de zahăr a putut fi scoasă din foc.

Antrepozitele și mărfurile erau asigurate la diverse societăți, pentru importante sume.

Cauza focului

Până în prezent nu a putut fi stabilită cauza precisă a incendiului.

Se afirmase că focul ar fi luat naștere dela scânteia unei locomotive,— ipoteză ce trebuește înlăturată dat fiind neverosimilitatea ei.

Se mai afirmă că incendiul ar fi opera unei mâni criminale. Până în prezent însă, anchetatorii nu se află în posesiunea nici unui amănunt care să justifice această propunere.

Pare însă curios faptul, că în noaptea incendiului focul s'a întins cu repeziciune uimitoare, deși nu a fost alimentat de vânt.

Cei din partea locului au relatat că focul a luat naștere din mai multe părți deodată, ceiace desigur nu-i o simplă întâmplare.

In acest sens continuă cercetările poliției. D. comisar Stănciulescu, șeful biroului judiciar, a supus aseară unui nou interogatoriu pe d. M. Ștein. Nici de data această, proprietarul antrepozitelor nu a dat vre-o lămurire precisă asupra incendiului.

D. Ștein continuă a fi reținut la poliție.

I. Armeanu

Iarnă grea în țară

In Bucovina și nordul Moldovei se înzăpezesc drumurile

Iarna grea bântue în toată țara.

In Bucovina viscolește puternic de două zile. Temperatura a căzut la 16 grade sub zero.

Trenurile circulă cu mare întârziere.

•

Situația este asemănătoare în nordul Moldovei.

In jurul punctului Vereşti, liniile ferate sânt în primejdie de înzăpezire. Circulația pe unele șosele a fost întreruptă.

*

La Chișinău bântue un ger foarte aspru. Numitul Th. Beredenco, în etate de 56 ani, a căzut în curtea chesturii și a încetat din viață.

Alt om a fost găsit mort pe stradă.

*

La Constanța bântue o furtună extraordinară, care împiedecă navigația. Valurile trec peste diguri.

*

La București a nins abundent. Tramvaele au scos plugurile pentru a curăți liniile.

*

Din Polonia se anunță iarnă foarte grea. Frigul a ajuns 28 grade sub zero.

Acelaș lucru în Ungaria.

In America, după o ușoară încălzire, a revenit o adevărată iarnă polară, care face ravagii cumplite.

De la Consiliul de Război

D. maior Emil Velciu dela Consiliul de Război din Iași anchetează pe membrii unei organizații comuniste din Cernăuți, condusă de studenta Raia Roitman și de studentul Radislav Ștefanov. Din organizație mai făceau parte cinci tineri.

Impotriva tuturor s'au lansat mandate de arestare.

•

Dosarul procesului d-lui Colonel Botez a fost semnat de d. general Tenescu, care a prezidat Consiliul special de război.

Diseară dosarul va fi trimis la București unde Curtea superioară de justiție militară urmează să fixeze termen la recursul introdus de d. col. Botez.

Nu uitați!! Sanatatea voastră este asigurata cu Vinul Tonic Dr. Beceanu
Farmacia Dr Beceanu - Piața Halei - Iași

Frământările la nat-țărăniști

D. Maniu va ieși din rezervă

București 11-- Se știe că s'a fixat uu nou termen, la 22 Februar, pentru întrunirea comitetului executiv al partidului naț-țărănist.

Există însă unele neînțelegeri și e posibil să se producă o nouă amânare, —așteptându-se între timp producerea unor fapte noi, de natură a limpezi situația politică.

Preocuparea partidului privește în special divergința dintre d-nii Maniu și Mihalache, pe chestiunea tacticei.

„Universul" este informat că în curând d. Maniu va ieși din rezervă și va porni, în Ardeal, o intensă acțiune politică, în cadrul vederilor d-sale personale.

D. Mihalache s'a consfătuit aseară cu d-nii Madgearu și M. Ghelmegeanu. S'a hotărît să se trimită la Mehedinți o nouă echipă de 800 tineri propagandiști.

Astăzi, d. Mihalache pleacă la T.-Severin unde va sta 2 zile.

Joi va reveni în București și va prezida o consfătuire la clubul central.

Caz oribil de superstiție

Un sătean profanează mormântul propriei fiice

Caracal 11.—Un caz puțin obișnuit s'a petrecut în satul Vișina Veche.

Săteanul Gh. Băndică a avut durerea să-și piardă soția și pe fetița Mărioara, decedate la interval de o săptămână.

După puțin timp, i s'a îmbolnăvit de scarlatină fetița Elena.

O babă din sat l-a învățat să străpungă cu un fier corpul primei copilei moarte; apoi să fiarbă fierul, iar apa s'o dea de băut fetiței bolnave. Și astfel ea se va face bine.

Increzător, săteanul Băndică, ajutat de 4 consăteni, și-a dezgropat fetița Mărioara și i-a străpuns corpul cu un fier.

Insă au prins de veste jandarmii. Ei au înaintat parchetului pe Băndică și complicii lui, spre a fi trimiși în judecată pentru profanare de morminte.

Două fetițe gemene

se transformă în băeți

In comuna Mălădăreni din județul Teleorman, femeia Maria Dutan a născut acum 4 luni două fetițe gemene, care au primit numele de Floarea și Nicula.

In ultimul timp fetițele au început să-și transforme sexul și au devenit băeți.

S'au făcut intervenții pentru schimbarea stării lor civile, în sensul de a fi înregistrate ca frații Florea și Neculai.

La domiciliul familiei este zilnic pelerinaj, curioșii venind să constate acest fenomen excepțional.

Moartea lui Ernest Cananău

Eri a încetat din viață la Cernăuți, cunoscutul avocat *Ernest Cananău* în etate de 56 ani. Moartea a survenit în urma unui atac de paralizie.

Ernest Cananău a profesat mulți ani avocatura la Dorohoi unde a fost și decan al Baroului. După unire s'a stabilit la Cernăuți, remarcându-se ca un avocat și jurist de mâna întâi.

A activat și în viața politică fiind ales și în Parlament. Ca publicist a colaborat în deosebi la reviste judiciare.

Defunctul era văr primar cu d. N. Cănănău din Iași.

Inmormântarea are loc mâine la Cernăuți.

Transmitem familiei condoleanțele noastre.

Informații

x Ziarul „Naționalul Nou" anunță că ministerul de finanțe a primit rapoarte din toată țara, că din cauza majorării produselor C.A.M., vânzarea a scăzut considerabil, nerea izindu-se nici măcar cifrele vechilor încasări. De aceea s'ar fi hotărât să se procedeze la o revizuire a prețurilor, revenindu-se pentru cele mai multe produse (tutun și țigări) la prețurile dinainte.

Vechile prețuri ar urma să intre în vigoare la 1 Martie.

x Aseară a avut loc o consfătuire între cele două grupuri adverse dela Comunitatea Israelită. Se pare că în ultimul moment va interveni o înțelegere între cele două tabere.

x D. prof. Victor Cădere fiind invitat de Facultatea de drept dela Paris să țină câteva prelegeri în cadrul noului cod civil român, a părăsit aseară Capitala.

D. Victor Cădere va conferența apoi la facultățile de de drept din Lyon și Bordeaux, unde a fost deasemeni invitat.

x S'a decis ca pentru ziua de 16 Martie să fie chemați pentru îndeplinirea serviciului militar, medicii umani, veterinari, farmaciștii din contig. 1936, precum și cei mai vechi care n'au satisfăcut stagiul militar.

Ing. Ciulei continuă să tăgăduiască

Buc. 11.—Ing. Ciulei a fost adus aseară la parchet și interogat timp de 2 ceasuri. El a continuat să tăgăduiască totul.

Astăzi vor fi audiați noui informatori.

La un prieten al ing. Ciulei s'a găsit o însemnată cantitate de cianură de potasiu. Prietenul afirmă că n'a dat cianură lui Ciulei. Insă recunoaște că din cantitatea avută, îi ipsește un borcanaș. In această direcție continuă cercetările.

In jurul unei sinucideri

Chișinău 10.— Am relatat sinuciderea sub-locotenentului Cardoșevschi din reg. 10 Călărași.

Se afirmă că ofițerul a recurs la gestul fatal, din cauza unor zvon care circulau în oraș, referitor la unele acte imorale săvârșite de dânsul.

Un castel din Ardeal

dăruit Reginei Maria

In comuna Mediesul Aurit din Ardeal, există un castel, proprietatea unui nobil maghiar, prințul Lonyay Elemer, soțul principesei Ștefania, fosta soție a lui Rudolf de Habsburg.

Prințul a donat acest castel reginei Maria, care a hotărât să înființeze acolo un sanatoriu de tuberculoș.

Hramul bisericei Sf. Haralambie

Cu un deosebit fast s'a serbat ieri hramul bisericei Sf. Haralambie. Un sobor de preoți, în frunte cu pr. paroh Gh. Niculea, a oficiat slujba. Apoi însuși P. S. Arhiereu Vicar Grigorie a făcut serviciul de pomenire a ctitorilor decedați. Corul școalei „Spiru Haret" a dat răspunsurile, foarte frumos.

Luând cuvântul, pr. Niculea —în numele enoriașilor — a mulțumit d-lui primar Racoviță, pentru ajutorul însemnat dat de primărie, spre refacerea bisericei și construirea Ateneului.

A urmat apoi o masă îmbelșugată, în casa primitoare a d-nei și preotului Gh. Niculea. Au participat I. P. S. Mitropolit Nicodem, P. S. Arhiereu Grigorie, primar Osvald Racoviță Gh. Ghibănescu, preoții prof. univ. Cicerone și V. Iordăchescu, d. Savel Grosu, d. dr. Gr. Iamandi, d. căpitan Dumbrăvescu, și încă un însemnat număr de distinși clerici și laici.

Neînțelegere între comercianți

D. Rubin Herșcovici din str. Socola 70, a reclamat parchetului pe d. Leib Teitler din str. Traian, fostul său tovarăș de afaceri.

Reclamantul pretinde că d. Teitler ar uza de unele cambii vechi, semnate de dsa pe când erau asociați (cambii rămase în depozitul pârâtului).

Astfel, susține d. Herșcovici, acesta a scontat cambiile; iar d-sa se vede acționat și urmărit pentru datorii de diverși creditori, de cari nici nu are cunoștință.

Parchetul a dispus cercetarea cazului.

INTRUNIRE muncitorească

La „Casa Poporului" din str. Socola a avut loc aseară o întrunire a lucrătorilor brutari și cizmari.

A vorbit d. Ion Pepșac, care a descris viața grea pe care o duc lucrătorii brutari.

Din partea cizmarilor au luat cuvântul d-nii Surugiu președintele sindicatului și Maxim, secretar.

S'a hotărât pornirea unei acțiuni pentru satisfacerea doleanțelor profesionale.

x ***Turneul Corăscu.*** Toți ieșenii cumpără bilete la Brașov, pentru spectacolul de la 23 Februarie pe care-l dă ansamblul comicului Corăscu, în sala Sidoli, cu hilarianta comedie *„Liga Națiunilor se amuză".*

Rețineți bilete din timp.

La clubul nat.-țărănesc

D. prof. V. Petrovanu

despre declarațiile M. S. Regelui la Paris

In ședința de aseară a organizației naționale-țărăniste, d. prof. V. Petrovanu a fost prefect și vice-președintele organizației, făcând o expunere asupra ultimelor evenimente politice, a subliniat declarațiile M. S. Regelui la Paris, care a precuput că politica României nu va fi întru nimic schimbată, ci va merge pe linia dreaptă trasată după marele război, adică alături de Franța și Anglia.

Aceste declarații au mare însemnătate și pentru politica externă și pentru politica internă. Căci în politica internă s'au ivit unele organizațiuni care au crezut că pot schimba politica României, spre altă alianță.

Declarațiile dela Paris înseamnă spulberarea unor speranțe a acestor organizațiuni politice.

Incheind, d. prof. Petrovanu a subliniat că a merge cu Franța și Anglia, înseamnă a merge cu marile democrații ale Apusului și deci este exclus în România o guvernare dictatorială pe care țara n'o dorește.

Rep.

Afacere cu devize

Galați 11.— O afacere cu devize a fost descoperită în localitate.

Firma Petridis et Fuianghelis din str. Portului, făcea declarațiuni false la import și își apropria devize în cantitate necuvenită.

Firma a fost amendată cu un milion lei.

x Suntem informați că filmul făcut cu ocazia *„Lunei Iașilor"* sub patronajul d-lui OSWALD RACOVITZA primarul Municipiului, intitulat ***„FILMUL IAȘILOR"*** este complect gata și va rula în curând. Filmul Iașilor va rula ca premieră în localitate și va fi o surpriză pentru ieșeni,—după care va fi prezentat în Capitală la zece cinematografe.

x O nouă vacanță se produce la Casație, prin pensionarea d-lui consiler Aurel Procopiu, care se produce în luna Mart.

In April se va face o mare mișcare în magistratură.

Inarmările extraordinare ale Germaniei

Paris 11.— „Petit journal" se arată alarmat de eforturile extraordinare ale Germaniei, pentru înarmări.

Ziarul crede că până în doi sau trei ani, Germania va deveni cea mai mare putere militară din Europa.

Dar totodată va ajunge la ruină financiară.

Și atunci, nu va fi altă ieșire decât: sau războiul, sau înlăturarea regimului hitlerist.

AUR 200 lei gr.
nu plătește nimeni
Adresați-vă direct

I. C. Brătianu 82 vis-a-vis str. Mirzescu

STROE și VASILACHE
cu întreaga trupă a teatrului „Majestic"
joacă Sâmbătă d. a. la TEATRUL PHOENIX
— în irezistibila comedie —
Congresul copiilor
Piesă muzicală special scrisă pentru oamenii mici și mari
BILETELE LA BRASCU

Cu 250 lei puteți participa la Tragerea Loteriei de Stat cl. IV-a din 15 Februarie a. c. când se distribuie câștiguri în valoare de cca.
UN SFERT DE MILIARD LEI
adresânduvă
Marei Colecturi
CAMPUS & BASSA
DIN IAȘI
str. Lăpușneanu No. 16
colț str. Banu Tel. 767
La cerere expedieri și în provincie

DOCTOR
SOLO SCHREIFEL
Specialist în
Boli de piele
Venerice, syfilis
Diagnostic precoce al syfilisului prin examenul ultramicroscopic
Diathermie
Raze Ultra Violete
consultații și tratamente
7—10 dim. și 2—9 seara
Str. Anastasie Panu 70
(vis-a-vis de Palatul Administrativ)

Pentru sănătatea ochilor Dvs., adresați-vă numai magazinului de specialitate

Optica modernă ARGUS
IAȘI—LĂPUȘNEANU 43
vis-à-vis de Hotel Palace
Calități superioare
Mari reduceri de prețuri

Citiți „Opinia"

ANUL XXXII No. 8653

ABONAMENTE

Lei 350 . . . . pe un an
» 180 . . . . » 6 luni
» 90 . . . . » 3 »
» 1000 . . Instituții publice

ATELIERELE TIPOGRAFICE
IAȘI. — STR. LĂPUȘNEANU 37

Telefoane { Redacția 391 / Administrația 294 / Serviciul de noapte 367

1 LEU

OPINIA

Ziar popular cotidian

JOI 13 FEBRUARIE 1936

PREMII GRATUITE
Seria 64-a || Bon No. 47

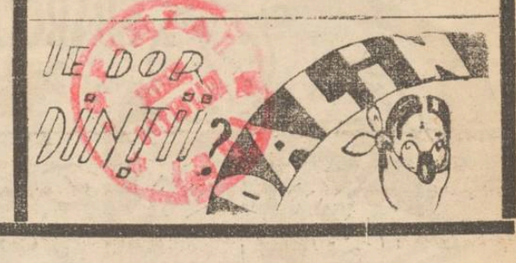

DISCUȚII

Moralitatea publică, mereu în decadență

Civilizația și progresul au adus în omenire o serie de împrejurări și lucruri prielnice degradării morale.

De exemplu: luxul, unele filme de cinematograf etc.

In orașe, luxul e mereu în creștere. Exemplul celor bogați, cărora le dă mâna să poarte lux, a avut o influență dezastroasă asupra tuturor celor dimprejur. Și atunci cei săraci, cărora le sfâșie inima după lux, nu se lasă până când nu-și realizează în parte sau în total, dorința, care pentru unii îmbracă forme de ideal. Pentru atingerea acestui scop imoral, mulți își calcă pe conștiință, întrebuințează toate mijloacele, sacrificând totul, numai să se vadă „în rând cu lumea".

Observați când inserează și periferia porneșe spre centru, la promenadă... Nu-i nevoie să intru în amănunte. E destul să observăm că pentru lux și traiu bun, funcționarul cu salar mic e tentat la mită, trafic de influență, etc.; iar cei ce nu sunt în dregătoriile statului, urmează alte căi, dând alte lovituri.

Din păcate, luxul a luat o extindere destul de mare și la sate. Exemplul venit de sus s'a întins peste tot ca o boală contagioasă, în combaterea căreea nimeni nu s'a ostenit.

Tot mai des cetim cazuri — în special din Capitală — care ne înfioară și care ne trezesc mereu în minte problema viitorului acestui neam.

Cazul Ciulei, la fel cu cazul Vasilescu, Călătorescu, Grosz-Cagero, etc., peste care, de obiceiu, se cată a se întinde mușamaua, trec aproape nebăgate în seamă; dar consecințele lor rămân să infecteze mai departe o societate ce se dă în vânt după lux.

Cinematograful

E un produs al științei, care oferă excelente mijloace pentru desvoltarea facultăților sufletești. Prin urmare, cinematograful poate fi folositor educației. In alte țări el e introdus în școli și rezultatele lui bune sunt destul de cunoscute.

La noi, așa cum e comercializat, cinematograful urmărește mai mult partea materială. In acest scop, senzaționalul, vulgarul și eroticul stau mereu pe primul plan. Abundă peste tot filmele cu detectivi, cu scene care excită simțurile primitive și cu o mulțime de lucruri vulgare care atrag — în special — tineretul predispus să se entuziasmeze și să ia exemple din cele mai rele.

Din când în când se mai aduce și câte un film instructiv-educativ, dar care rulează de obiceiu, în dimineața unei zile de sărbătoare. Atunci directorii școlilor îndeamnă pe elevi să meargă la cinematograf, având și reducere. In felul acesta, elevii în loc să meargă la biserică așa cum li se cere și să facă dovada cu carnetul semnat de preotul paroh, ei pleacă la cinematograf. Se sacrifică educația religioasă pentru altă educație. Prin urmare, chiar atunci când se dau filme bune pentru școlari — deși cazurile sunt foarte rari — se câștigă într'o parte, dar se pierde în altă parte. Așa e la noi.

Reclamele cu cântec

Comercianții au găsit un sistem practic de atras clienții. Acest sistem, pe cât e de ingenios, pe atât e de imoral (în felul cum se practică). Negustorii au patefoane în prăvălii și afară, deasupra ușii, câte un difuzor. Bine înțeles, au grijă să se aprovizioneze cu plăcile cele mai pline de vulgar și conținutul acelor plăci, nu se mulțumesc să-l țipe în urechile clienților din prăvălie. Nu-ți îl difuzează în stradă. Trebuie să audă toată lumea porcăriile, că numai așa se găsesc unii cari să se adune să le guste cu nesaț, privind, și lucrurile din prăvălie, pentru care s'ar găsi — poate — amatori.

La „Podul Bucșinescu", toate cârciumele la rând și-au pus difuzor afară — liceenii, precum și elevii de curs primar, atât la dus cât și la întors, se opresc în loc să asculte cupletele lui Tănase și alte „decolteuri".

De astă dată strada oferă o nouă distracție școlarilor. Unii pierd chiar orele de clas, ca să poată învăța pe dinafară cupletele cele mai picante și cântecele noi, la modă.

Bandele de școlari

Cinematografele, luxul și toate celelalte soiuri de petreceri au trezit poftă de traiu bun, nu numai oamenilor de talia lui Ciulei, dar și tineretului școlăresc. Acest tineret, cu simțurile înflăcărate și cu imaginația îmbolnăvită, ca să facă rost de bani, se constitue în bande. E destul de edificator cazul bandei școlarilor din Capitală, în care era înrolat chiar fiul subdirectorului de liceu...

Iată consecințele luxului și traiului dezordonat din „lumea mare".

Trebuesc luate măsuri din timp, căci altfel, societatea își pierde echilibrul, de vreme ce moralitatea publică e mereu în decadență.

CONST. ROLLEA

Postul de radio

Confratele bucureștean „Argus" discută chestiunea noului post de radiodifuziune, și arată — cu argumente foarte serioase — că acest post nu poate fi instalat decât la Iași. Sunt argumentele pe care le-am formulat noi mai demult, și însușite astăzi de excelentul confrate bucureștean.

„O lămurire oficială (scrie „Argus") în privința celui de al doilea post, se cuvine de urgență, și pentru liniștirea ieșenilor, dar și pentru opinia publică a țării întregi care nu poate găsi decât îndreptățite cererile celei de a doua capitale a țării întregite".

Ne pare bine că presa serioasă din Capitală a înțeles situația. Așteptăm s'o înțeleagă și autoritățile respective.

...ții
în pag. 4-a

ULTIMA ORA

Procesul regicizilor

La Aix-en-Provence (Franța) continuă procesul teroriștilor croați, care au comis atentatul dela Marsilia, răpind viața regelui Alexandru al Jugoslaviei și ministrului francez Barthou.

Desbaterile acestui proces sunt urmărite cu deosebit interes.

In clișeu: o scenă dela procesul regicizilor. In boxă: Pospișil, Raitch și Kraji, cei trei acuzați de complicitate la asasinat.

Ruina bieților brutari!

Primăria a publicat niște cifre prin care se arată că brutarii ieșeni sânt adevărați... filantropi! Ei, saracii, pierd la pâne, numai de dragul populației.

Nu știm cine a aranjat cifrele în chestiune: primăria, sau brutarii? Dar știm că cifrele pot fi aranjate foarte lesne.

Este un vechi dicton că: statistica-i făcută, ca să poți dovedi tot ce vrei.

Insă realitatea faptelor e palpabilă și simțită dureros, — deasupra cifrelor.

In această chestiune primim și următoarea nostimă scrisoare a prietenului nostru d. profesor V. Teodoreanu.

Am văzut procesul verbal al delegației permanente care a stabilit prețul pâinei calitatea 1 la 8.50 și calit. II la 7 lei. Iată concluzia acestui proces verbal: „Populația nevoiașă obține pâinea neagră cu lei 7 bucata *față de lei 7 și 21 bani cât costă pe brutari*, diferența compensându-se prin diferența de preț dela pâinea albă care *costă pe brutari 8 lei și 11 bani* și prețul de azi fixat la 8 lei 50 bani".

Cetind acest proces verbal... te apucă lăcrămile! Toți carl il ceteau, plângeau.

Inseamnă că d-nii Osvald Racoviță și Ionel Frühling sunt niște criminali! Edilii noștri voesc ruina brutarilor. De ce? Iată de ce:

Brutarii dau prăvăliilor pânea cu 50 bani mai puțin. Deci la pâinea neagră pierd 21 bani plus 50 bani adică 71 bani iară la cea albă pierd 11 bani. Vă rog să socotiți d-voastră cât perd acești nenorociți la 1000—2000 pâini pe zi. Eu nu socotesc, căci mi-e teamă că bieții brutari se vor sinucide, când vor afla cât pierd... De geaba, d-le Director, sușii că noi ieșenii plătim pâinea mai scump decât orice oraș din țară. Al văzut socoteala? *Oare această socoteală este a unui brutar?*

Propun ca noi consumatorii să facem o ligă pentru... salvarea brutarilor și mai ales a morarilor.

V. TEODOREANU
profesor

Vin toată lumea

Două luni de iarnă

Februar nu s'a desmințit: iarna a venit cu ger și ninsoare.

După părerea specialiștilor, iarna trebue să dureze în medie două luni. Socotind că ea a început la 10 Februar, ar urma să ție până la 10 April, cu intermitențe.

Meteorologii menționează însă, că și în luna Noembre au fost opt-zece zile cu manifestări de iarnă, care ar putea fi puse în socoteala noastră. Ținând în seamă acest lucru, ar urma ca iarna să dureze toată luna Februar și toată luna Martie.

Rămâne acum de văzut, dacă se vor adeveri prevestirile meteorologilor.

Noul palat S. N.

Noul palat dela Geneva al Societății Națiunilor a fost complect amenajat. Instalarea se va face probabil în ziua de 17 Februar.

Palatul prezintă ultima expresie de confort modern. Sălile de ședințe sânt foarte elegante, cu mobilier de artă. S'a creiat și un bufet încăpător, unde se vor servi tot felul de gustări.

Așa că diplomații se vor simți destul de bine?

O mică socoteală

După cum se știe, în ultimul timp s'au scumpit toate articolele de strictă necesitate. In această privință un cetățean ne pune la dispoziție o mică socoteală personală, care oglindește însă situațiunea generală.

Cetățeanul cumpără zilnic patru pâini negre. Scumpindu-se pâinea cu un leu, trebuie să plătească în fiecare zi mai mult cu patru lei, adică 120 lei pe lună.

Acelaș cetățean fumează un pachet de țigări „Carpați" pe zi.

Scumpindu-se pachetul cu doi lei are o cheltuială suplimentară de 60 lei lunar.

Dar s'au mai scumpit untdelemnul, zarzavaturile. Incălțămintea, stofele, etc. Făcând socoteala pentru fiecare articol în parte, cetățeanul respectiv ne arată că din cauza scumpirii articolelor, are un spor de cheltuială de cel puțin o mie de lei pe lună.

Cum să se acopere acest spor, când prețurile sânt din ce în ce mai mari, în timp ce veniturile sînt tot mai mici.

Incoronarea regelui Eduard

Incoronarea regelui Eduard VIII al Angliei se va face în primăvara anului 1937, după încheierea anului de doliu pentru moartea regelui George.

Totuș de pe acum au început la Londra pregătirile în vederea încoronării. In acest scop s'a convocat aceiaș comisiune de specialiști, care a organizat anul trecut festivitățile jubileului de 25 ani de domnie a regelui George.

Serbările încoronării vor dura cel puțin o lună de zile și vor căpăta o deosebită amploare în tot cuprinsul imperiului britanic.

Preotul și evreii

Din Berlin se anunță că preotul protestant Georg Althans a rostit în biserică o rugăciune în favoarea evreilor. Rugăciunea se încheia astfel: „Doamne Dumnezeule, ocrotește sărmanul popor evreu, atât de hulit și năpăstuit astăzi".

Pentru acest lucru preotul a fost dat în judecată și condamnat la șase luni închisoare. Iar hitleriștii au decis să nu-i mai calce în biserică

Cuțitul ghilotinei

La Paris s'a scos la licitație cuțitul ghilotinei din timpul revoluției franceze. Sub tăișul acestui cuțit au căzut pe eșafod regele Ludovic XVI, regina Maria Antoaneta, miniștri, curteni și alți demnitari din acea vreme.

Multă lume vine să vadă cuțitul istoric. Dar până acum nu s'a găsit un cumpărător, deoarece se cere un preț exorbitant.

Probabil însă, că în cele din urmă se va ivi vreun amator din... America!

Cronica Literară

U. R. S. S. Azi

Insemnări de Alexandru Sahia

Cartea aceasta de impresii reporterițești, interzisă de cenzură, publicată apoi, confiscată în urmă, reapărută și epuizată în grabă, a apărut într'a doua ediție. Cetind-o, ne-am pus o justificată întrebare asupra subversivității unui simplu reportaj fotografic care n'are alte tendințe decât a descrie impresiile cele mai pregnante căpătate în graba unei călătorii de câteva săptămâni.

In românește, cartea aceasta e prima în genul ei. Cetitorul de limbă franceză avusese încă din 1924 acea cunoscută „Ce am văzut la Moscova" a lui Henri Beraud operă de partizan și de adversar, sau ceva mai târziu „Călătorie la Moscova" a lui Georges Duhamel în care actualul membru al Academiei franceze căuta pentru prima oară să străvadă printre proteicele manifestări ale haosului postbelic, ceace era omenesc și demn de a fi luat în seamă și să desbrace fenomenele ce se desfășurau în țara vecină, de acuzațiile pătimașe ale adversarilor sau de cele entuziaste ale fanaticilor.

Reporterii germani ca Arthur Holitscher și mai ales Egon Erwin Kisch, au dat de mai multe ori la iveală impresii nervoase și patetice din călătorii repetate.

Pe Englezi i-au informat călători de talia unor H. G. Wells sau Bernard Shaw, iar pe italieni Malaparte.

Pe noi, până la notele sumare ale d-lui H. Blazian, nu ne-a pus încă nimeni în fața unui reportaj serios, care adică să adauge la un spirit lucid și obiectiv, o viziune de ansamblu dincolo de câteva fapte brute, accesibile călătorului neinițiat. Misiunea aceasta se pare că și-a luat-o dl. Alexandru Sahia, talent critic literar bucureștean.

Fiind invitat anul trecut în Rusia Sovietică cu ocazia spectacolelor teatrale de artă ce au loc anual la Moscova pentru streini, Al. Sahia a profitat ca pe lângă impresiile de artă să noteze și pe cele care ar caracteriza mai complect organizmul social din țara Sovietelor. Dl. Sahia a vizitat o serie întreagă de întreprinderi industriale și agricole, a vizitat spitale și instituții de binefacere, redacții de gazete și scriitori de renume. Așa că viziunea d-lui Sahia, are un caracter totalitar al vieții sovietice, atât cât poate bine înțeles permite o luare de cunoștință

Continuarea în pag. 2-a

Noui concepții în sociologie

- Problema rasei -

de PETRE ANDREI
profesor universitar

D. prof. Petre Andrei, de la Universitatea din Iași, fost ministru, a rostit la Radio următoarea conferință, intitulată „noui concepții în sociologie".

Nu intenționez să fac o revistă a concepțiilor sociologice cele mai noui și nici să desvolt aici problema desbaterilor teoretice recente asupra științei sociologice. Mă mărginesc să indic în liniile sale generale o singură concepție nouă — anume aceea a *biologiei sociale* și în special *problema rasei*.

La drept vorbind nici aceasta nu e ceva nou, pentrucă în trecut problema aceasta a avut reprezentanții și susținătorii ei de samă.

Gobineau și *Chamberlain* au susținut cu tărie *puritatea rasei*, posibilitatea de a exista rase fără amestec de sânge și necesitatea de a se evita astfel de amestec deoarece prin el se produce *degenerarea* rasei. „Sângele se răsbună dacă este desconsiderat", spune astăzi *A. Rosenberg*. Dela ideia de puritate a rasei s'a trecut foarte ușor la acea de *neegalitate* a lor și la formularea unei ierarhii *politice a raselor*.

Gobineau, Wotmann, Chamberlain au tras ultimele concluzii în această direcție. E drept că doctrina lor a mers atât de departe încât ideia de popor au confundat-o cu cea de *rasă* și au proclamat *superioritatea* rasei germane. *Woltmann* susținea chiar că toate marile personalități conducătoare ale lumii au fost germani. Astfel *Dante Allighieri* a fost *Aigler Bruno*-Braun,

D-l PETRE ANDREI

Voltaire, care se numia Arouet *Arwd*, Diderot-*Titroch*, etc.

Astăzi această idee este reluată și accentuată. Dacă pentru cei mai vechi ideia de rasă își avea temeiul în antropologie, pentru sociologii mai noui ea constitue *esența totală a omului*.

Curios însă că acești cercetători au în vedere, în studiile lor, în special pe *omul nordic*. Astfel *Enrich Voegelin*, în lucrarea lui „Rasse und Staat" publicată în anul 1933, susține că *sângele* și *sufletul* sunt egal de importante pentru omul nordic, ambele exprimă unitatea imaginei omului nordic. Iar *Ludwig Clauss* vede în rassă, în sânge, posibilitățile de desvoltare ale sufletului, precum *Oswald Spengler* consideră rassa drept ceva *cosmic* și *sufletesc* în acelaș timp.

In sfârșit cel mai complect și mai reprezentativ apologist al rasei, în zilele noastre, este *Alfred Rosenberg*, care și-a expus părerile în lucrarea sa „Mythus des XX-ten Jahrhunderte 1930". Pentru el „rasa este fața exterioară a unui suflet", iar „sufletul e rassa văzută din lăuntru". Secolul 20, zice dânsul, trebue să construiască un nou tip de om și să alcătuiască *un nou mit al vieții*. Dar pentru aceasta trebue să rupă cu prejudecățile trecutului.

Intreaga cultură este creația rassei, susține Rosenberg, și acolo unde sângele se corupe, cultura decade. Iar dintre toate rassele, cea nordică este creatoarea reală a întregei culturi.

In antichitate, în Grecia veche triburile de nord au fecundat sudul și au creiat până ce sânge străin, libian și egiptean au dus la decăderea Grecilor. In vechea Romă sângele nordic a ridicat valoarea rasei — pe când amestecul cu plebeii de alt sânge au adus degenerarea.

In lumea nouă, toate statele apusene și valorile create de ele sunt datorite sângelui nordic german. Culturile nu apar deci întâmplător într'o parte sau alta, ci sunt creații ale sângelui. De aceea sânt

Continuarea în pagina 2-a

CUM SE ÎNLĂTURĂ SBÂRCITURILE

Pe când ob a ul Dv. se destinde în timpul somnului, pielea Dv. poate mai uşor să absoarbă elen e tele nutritive ale Biocelului, a e e acum con ţ nut în noua Cremă Tokalon, culoarea roză, celebra Cremă de Paris. In modul acesta sbârciturile se înlătură, liniile de grijă şi defectele tenului dispar în timpul nopţii. Dimineaţa se iveşte frăgezimea, limpezimea şi frumuseţea noii piele catifelate care se află dedesubt. Ea face ca orice femeie să arate mai tânără cu 10—15 ani.

Aceasta mi-a spus-o o celebră specialistă de frumuseţe din Paris, când mi-a descris senzaţionala descoperire a Biocelului făcută de Dr. Stejskal, profesor la Universitatea din Viena. El a dovedit că sbârciturile şi muşchii moleşiţi ai obrazului nu sunt provocate de vârsta înaintată, ci de lipsa Biocelului din piele. Acest preţios element întineritor s'a obţinut din animale tinere şi se amestecă după un procedeu ştiinţific cu Noua Cremă Tokalon, culoarea roză. Aplicaţi-o chiar astă-seară şi mâine veţi arăta mai tânără. Succesul se garantează, altfel se restitue banii.

De vânzare la toate farmaciile, drogueriile şi parfumeriile din ţară. Noi preţuri reduse: Crema Tokalon, culoarea albă, la Lei 50.—, Crema Tokalon aliment, culoarea roză, la Lei 69.—

TRATAMENTUL IMPOTENŢEI

„A biciui organismul, nu înseamnă a-l vindeca", a spus odată marele Charcot şi acest adevăr nu se aplică nicăeri mai bine ca la tratamentul impotenţei. De aceea se recomandă cura cu tabletele Reton, care redau bărbatului slăbit vigoarea tinereţei.

Efectul Retonului se observă deabia în ziua a treia a tratamentului, ceeace dovedeşte că Retonul nu este un simplu excitant, ci un medicament, care acţionează puternic asupra cauzelor impotenţei.

Acest efect însă se menţine puternic în tot timpul tratamentului şi stărue 8—10 zile după întreruperea acestuia.

Deaceea persoana, care vrea să fie în permanenţă în deplina posesie a forţelor sale, trebue să facă un tratament cu Reton, care să dureze 21 zile, iar după o pauză de nouă zile să reînceapă tratamentul, şi aşa mai departe.

Preţul unui tub cu 25 pastile lei 98. De vânzare numai la farmacii şi drogherii.

Nu aşteptaţi, până ce pielea Dv. s'a asprit din cauza vremei umedă şi rece. Preveniţi încă astăzi aceasta, prin

CREMA-NIVEA

O îngrijire regulată cu Crema Nivea, menţine pielea Dv. catifelată şi fragedă.

Manifestări militare

Un mare raid al ofiţerilor

regimentului 6 Roşiori – Cavalcada trece prin Iaşi

Ofiţerii Regimentului 6 Roşiori din Bălţi, au luat iniţiativa de a întreprinde un mare raid, în formaţie, cum nu s'a mai întreprins de la războí încoace.

Primul raid de asemenea natură, a fost condus de actualul Mareşal Averescu, pe când era locotenent-colonel şi a fost parcurs pe distanţa Tecuci-Galaţi-Bucureşti şi retur, atingând circa 480 km.

Actualul raid, va atinge circa 650 km. şi va fi făcut pe ruta: —Bălţi-Iaşi,-Vaslui-Bârlad-Bacău-Roman-Drăguşeni-Botoşani-Bălţi. Plecarea din Bălţi, va avea loc Sâmbătă dimineaţă la ora 4, cu sosirea la Iaşi, prin via Sculeni, la ora 16 (ora 4 p. m.). Participanţii acestui grandios raid sunt d-nii: Maior D. Costăchescu, Cpt. A. Ţiţei, Căpt. C. Sorescu, Căpt. Gh. Negrea, Căpt. I. Negriţescu, Locot. I. Tobă, locot. A. Ionescu, locot. Radu Gianiloni, lt. C. Pazi, sublt. V. Teodoriu, sublt. A. Iliescu, sublt. A. Donici etc.

Despre comandantul echipei, d. maior A. Costăchescu, nu putem să spunem decât cuvinte de laudă, fiind cunoscut ca unul din rarii oameni de războí. In ce priveşte pe alt membru al echipei, sublt. I. Tobă, ne este cunoscut şi nouă ieşenilor de la concursurile hipice, la care a repurtat frumoase succese.

In ziua sosirii la Iaşi, participanţii acestui raid, vor fi primiţi la Copou de întreg corp ofiteresc al Regimentului 7 Roşior din localitate, în frunte cu d. col. Cocorăscu.

Plecarea din Iaşi va avea loc Duminică dimineaţă la ora 4, şi dacă timpul se va menţine frumos, se speră ca raidul să ia sfârşit în 8 zile.

VG.

Cu 250 lei puteţi participa la Tragerea Loteriei de Stat cl. IV-a din 15 Februarie a. c. când se distribuie câştiguri în valoare de cca.

UN SFERT DE MILIARD LEI

dresânduvă

Marel Colecturi

CAMPUS & BASSA

DIN IAŞI

tr. Lăpuşneanu No. 16 colţ str. Banu Tel. 767

La cerere expedieri şi în provincie

U.R.S.S. Azi

(Continuarea din pag. I-a)

de numai câteva săptămâni.

Pentru noi cari am aflat multe date, multe descrieri de instituţii, din cărţi şi reviste străine, d'. Sahia nu aduce nou decât precizia de rece eleganţă a unui stil dezbărat de artificii inutile şi o viziune de reală prospeţime, un spirit de observaţie ascuţit şi un temperament în stare să judece fără părtinire cele ce vede sau aude.

Pentru cei ce n'au avut însă ocazia să citească note de călătorie în ţara vecină, în limbi străine, cartea d-lui Sahia se prezintă ca o operă utilă.

Şi fie că suntem de acord sau nu cu frământările unui popor ce caută încă să-şi desăvârşească matca sa politică şi istorică, nu putem trece cu vederea această fidelă fotografie a d-lui Alexandru Sahia, pentrucă, fiindu-i prieteni sau adversari, un popor de una sută şase zeci de milioane locuitori, cu excedente de 3 milioane locuitori anual, locuind a şasea parte din pământul locuibil, nu este şi nu poate fi o cantitate neglijabilă. Acei ce au semnat pactul de alianţă cu statul vecin şi-au dat bine seama de acest lucru.

DINU RAUTU

O serbare a copiilor

la Spitalul Sf. Spiridon

In laboratorul clinicei II-a medicală dela Spitalul Sf. Spiridon, a avut loc Duminică după amiază un ceai oferit copiilor personalului medical al Spiridoniei, de către d. prof. dr. Petruş Niculescu, şeful clinicei.

Au luat parte toţi medicii epitropiei, cu copiii lor, de diferite vrâste; apoi studenţi şi studente, primele, cum şi o parte din actorii Teatrului Naţional.

Din iniţiativa d-lui prof. dr. Petruş Niculescu, s'au organizat o mulţime de distracţii şi jocuri, cari au făcut o mare plăcere copiilor. In acest scop s'a apelat la actorii Naţionalului, cari au dat tot concursul. S'au cetit poveşti şi s'au recitat fabule din La Fontaine, după care s'a oferit ceaiul.

Serbarea a luat sfârşit la ora 8 p. m. după ce asistenţa a făcut o vie manifestaţie d-lui prof. Niculescu.

AS.

CINEMA SIDOLI Astăzi

Maria Baskirtseff

O realizare vieneză cu muzica de Paul Abraham

Al doilea film

Jack Mortimer

Un film de aventuri senzaţionale cu **Adolf Vohlbrück**

Complectare: JURNAL SONOR FOX

BALUL

Soc. de Gimnastică

Invitaţie către ieşeni

Mare e şi tradiţionalul bal anual, mascat şi costumat, al Soc. de Gimnastică, Sport şi Muzică, se va ţine şi anul acesta în saloanele Societăţii, în seara de 15 Fevruarie a. c.

Comitetul nu cruţă nici un sacrificiu ca şi anul acesta balul, care de mult a intrat în cadrul evenimentelor caracteristice ieşenilor,—să aibă aceeaşi strălucire şi splendoare, cu care ieşenii s'au deprins încă de acum peste 30 ani, adică dela înfiinţarea Soc.

Având în vedere şi scopul urmărit de Societatea cea mai veche din oraş, de a promova educaţia fizică şi sportivă în massele populare, — cât şi ocazia unică de peste an, de a-şi da întâlnire toţi bunii ieşeni cari susţin şi se interesează de această veche Societate şi de a petrece câteva ore agreabile, mai uitând de cele necazuri,—nu ne îndoim că şi de data aceasta ieşenii vor răspunde în număr cât mai m a r e la invitaţiunea noastră.

Sălile pitoresc decorate şi iluminate sub supravegherea reputatului Iohan Krijanosch şi concursul pictorilor decoratori ai Societăţii Bufet extra.

Orchestra, jazz-taraf de lăutari, boschete de brad. Feerii de culori şi lumini. Tombolă, ruletă, popici japoneze — în fine surprize nenumărate şi variate.

Deci cu toţii la întâlnire în seara de 15 Fevruarie la acest eveniment al Iaşilor.

Intrarea strict cu invitaţie.

Invitaţiile se pot procura dela Secretariatul Soc. în fiecare Luni şi Miercuri, între orele 10-12 a.m. COMITETUL

Turneul Corăscu

3 ore de râs cu lacrimi

„Liga Naţiunilor se amuză" comedia-şarjă, cu care vine la 23 Februar neîntrecutul comic Corăscu, este un spectacol cu totul neobişnuit pentru ieşeni.

Timp de 3 ore neîntrerupt, ansamblul Corăscu prezintă publicului spectator, scene de un humor irezistibil.

Râsul la această comedie nu este provocat de farsa obişnuită în comedii — sau de spiritele pe care le plasează autorii prin gura interpreţilor.

In „Liga Naţiunilor" hilaritatea vine de la modul de prezentare a eroilor, cari conduc naţiunile, în cel mai înalt for social de la Geneva.

Acei ce vor să vadă un spectacol unic, să nu lipsească de la Sidoli, Duminică 27 Februarie.

*Insertie**

Din partea Primăriei Iaşi primim următoarele explicaţii relativ la modul cum s'a calculat preţul pâinii:

Calculul făinei

Grâul de 75% cu 3% corpuri străine nu se poate obţine astăzi sub preţul de: Lei 51.500 duplicat adică franco-staţia de încărcare. In acest preţ adăugându-se minimum: lei 1.500, costul transportului până la Iaşi, hamalic, cântărire, etc., revine la: lei 53.000 costul unui vagon grâu, franco Moară.

La această sumă vin adăugate taxele către Stat, ce se percep la kgr. de făină şi anume:

0.25 cifra afacerii.

0.22 taxa către stat.

0.25 taxa fond armament.

0.15 timbru proporţional.

0.90 taxa de valorificare, ceiace revine la un vagon făină lei 17.700, deci la circa lei 13.275 la un vagon grâu de 75% plus lei 5.000 costul măcinişului, inclusiv profitul brut al morarilor (după datele oficiale culese dela ministerul de industrie şi din practică) devine deci la: lei 71.275, costul unui vagon grâu gata măcinat.

Dintr'un vagon grâu se obţine următoarea extracţie:

5% = kgr. 500 făină ux a lei 10 lei 5.000.

28% = kgr. 2.800 făină cal. I a lei 9.30 lei 26.040.

43% = kgr. 4300 făină cal. II a lei 8.30 lei 35.600.

23% kgr. 2300 tărâţe a lei 1.90 lei 4.370.

1% = kgr. 100 manco.

Total 71.010

La *Iaşi*, preţul făinei s'a stabilit, conform ordonanţei la: cal. I lei 9.30, cal. II-a 8.30.

La *Buzău*, cal. I-a 9.60, cal II-a 8.40 pe baza aceleiaşi date (Ziarul Universul No. 35 din 5/II 1936).

La *Bacău* cal. I-a lei 9.25, cal. II-a 8.25 Extracţie mai inferioară, conform ordonanţei.

La *Brăila*, cal. I-a lei 9.60, cal. II-a 8.60 conform ordonanţei.

Calculul pâinii

După datele oficiale culese dela ministerul de industrie precum şi din practică, respectiv controlul la faţa locului. Pentru a se obţine o pâine în greutate de: 900 gr. caldă, respectiv 850 gr. rece, aşa cum se cere în ordonanţa municipală, este nevoe:

Pentru pâinea albă de 663 gr. făină albă, cari socotite à lei 9.30=lei 6.16 la care adăugându-se pentru: taxa cifrei de afaceri, impozite către stat, comună, mâna de lucru, lemne, lumină, sare şi diverse alte materiale şi cheltueli lei 1.95, revine la lei 8.11.

Pentru pâinea neagră 637 jum. grame făină neagră, cari socotite a lei 8.30 = lei 5.29 la care adăugându-se pentru taxa cifrei de afaceri, impozite către stat, comună, mâna de lucru, lemne, lumină, sare şi diverse alte materiale şi speze 1.92, revine la lei 7.21.

Preţul pâinii la Iaşi s'a stabilit, conform ordonanţei la:

Pâinea albă lei 8.50, pâinea neagră lei 7.

In acest caz populaţiunea nevoiaşă obţine pâinea neagra numai cu lei 7 bucata, faţă de lei 7.21 cât costă pe brutari, diferenţa compensându-se prin diferenţa de preţ dela pâinea albă, care costă pe brutari 8.11 şi preţul de astăzi fixat este de: lei 8.50 bucata.

La *Buzău*, pâinea de 1000 gr. albă lei 9, neagră 8 (Ziarul Universul No. 35 din 4/II 1936).

La *Bălţi*, pâinea de 900 gr. albă lei 8.50, neagră 7.

La *Botoşani*, pâinea de 750 gr. albă lei 8, neagră 7.

La *Oradea* pâinea de 750 gr. albă lei 9, neagră 8.50, cal. III-a lei 7.

La *Tecuci* pâinea de 750 gr. albă lei 8, neagră 7.

In toate celelalte oraşe din restul ţării s'au fixat preţuri pentru pâinea albă, ajungând chiar până la lei 9 buc. şi la lei 7, pâinea neagră cu toleranţe mari până la 800 gr. şi *chiar 7.50* gr. bucata.

*) Ziarul nu răspunde de cele cuprinse în această rubrică.

DE VÂNZARE imobilul din str. Gh. Mârzescu 10 fost Enacache Ioan, având 11 camere.

A se adresa d-lui Dr. Ioan, la imobil şi Avocat Al. Athanasiu *Bârlad*.

DE VÂNZARE diferite mobile, pianină Schiller, cărţi de medicină şi instrumente de ginecologie. A se adresa str. Vasile Conta 13, prima uşă dreapta.

x Pentru „Monitorul Oficial" pierderi, citaţii şi orice acte se primesc la ad-ţia ziarului.

TESTA

TRAGE-DUREREA

Antinevralgic neîntrecut

MIGRENE-RĂCELI-GRIPA

IDEI ŞI FAPTE

In iarna aspră, a lui Februar

gîndiţi-vă la cei lipsiţi de mijloace

Sub imboldul gerului de Februar, ne gândim la tristul destin al miilor de ieşeni care nu văd cu lunile, în bordeele lor, o bucată de pâine albă, oleacă de zahăr sau unt de lemn; care umblă goi şi desculţi şi dorm în frig.

Am avut parte până acuma de o iarnă blajină, din pricina căreia — s'o recunoaştem — nu ne prea băteam capul cu ajutorarea celor săraci.

...Dar iată că iarna îşi arată colţii tocmai la mijlocul lui Februarie, iată că un val puternic de frig se abate peste tot întinsul ţării. Cine ştie câte săptămâni sau chiar luni va dura această iarnă târzie? ncă un mic efort, aşa dar, domnilor şi doamnelor, care simţiţi o plăcere ajutând pe cei neavuţi, — fie din punga Dv., fie din contribuţia altora.

Faceţi-vă datoria faţă de concetăţenii lipsiţi de mijloace. Daţi-le din prisosul Dv.! Trimiteţi-le hainele vechi ale copiilor voştri. Procuraţi-le lemne! Daţi-le bani pentru pâine! Nu-i lăsaţi să îndure chinurile foamei şi ale frigului!

I. L. BASARABEANU

Struna zilei

D-lui Dr. Flavius care a publicat un jurnal de bord.

Une erreur ou une belle fable
Un journal s'appelle „de Bord",
Car un typographe coupable
N'a écrit journal déborde..

Costel Popovici

Informaţii

x *Ceartă familiară.*—D-na Natalia Scorţanu din Bul. Brătianu 30, a reclamat parchetului pe soţul ei Dumitru Scorţanu.

Reclamanta se plânge că soţul ei o maltratează, refuzând a-i da cele necesare existenţei deşi are cu dânsul 5 copii.

x CONFERINŢĂ.—Duminică 16 Februarie ora 5 p. m. va conferenţia în Aula Universităţii D-l Profesor *Dr. Gr. Popa.*

Subiectul: Individul şi sistemul. Conferinţa e în folosul Profilaxiei.

x CONCERT SIMFONIC—*Duminică 16 Februarie ora 10 dimineaţa* are loc în sala cinematografului Sidoli după cererea generală al 2-lea concert simfonic cu preţuri populare, dat de către muzica Regimentului 2 Transmisiuni.

In program—Vagner—Rahmaninov—Schubert—Lăzărescu—Ceaicovski.— Saint-saens.

Biletele la casa cinema Sidoli.

Dureri de cap migrene — Vindecă: DALIN

Noui concepţii în sociologie

(Continuare din pag. I-a)

trebue păstrat şi păzit. De aceea naţionalismul ce acum trebue să se bazeze, nu pe triburi, nici pe dinastii, ci pe această substanţă originară — sângele. „Azi se deşteaptă o nouă credinţă, zice Rosenberg. Mitul sângelui, credinţa că odată cu sângele aperi chiar esenţa dumnezeească a omului".

Rassa nordică trebu să fie totul, căci omul nordic şi arianul—în speţă germanul—are *vitalitate, eroism, iubire, onoare şi misticism*, adică forţa internă a sufletului.

Iată în câteva cuvinte partea pozitivă a doctrinei rasei, lăsând la o parte desvoltările şi elementele negative ale ei, în special cele privitoare la rassele non-ariene. Rassa a fost privită şi studiată prin perspective foarte diferite şi a inspirat atitudini politice variate.

Dacă Chamberlain, Woltmann, Rosenberg sunt nişte fanatici ai rassei, Nietsche a fost un romantic al individualităţii, care dispreţuia rassa. „Rassa e totul" — „rassa nu-i nimic" — au fost puncte de plecare diametral opuse.

Intr'adevăr nu e deloc simplă şi uşoară această problemă a rassei. Mai întâi criteriile de deosebire ale raselor sunt foarte greu de stabilit, căci ele duc la un amestec ciudat de oameni şi pot pune în aceiaş rassă oameni foarte diferiţi.

Culoarea pielei, a ochilor, a părului nu sunt criterii ştiinţifice reale, căci influenţa mediului, a climei, şi în special al luminei produce pigmenţi variabili pentru apărarea organismului. Tot aşa indicele cefalic, forma craniului nu e un mijloc de separare şi clarificare, a raselor. Pentru a nu face decât o singură aplicaţie, amintesc cercetările făcute asupra noastră, a poporului românesc. *Weissbach* care a studiat pe Românii din Ardeal a găsit că s u n t *brahicefali*, iar *Aassanewitch*, cercetând pe Românii din sudul Dunării i-a găsit Dolihocefali. Şi în sfârşit *Pitard* analizând 326 de cranii româneşti a găsit că suntem subrahicefali. Atunci cum suntem noi din punct de vedere al formei craniului? Tot aşa nu se poate vorbi despre *puritatea rassei* — căci oricare popor european l-am analiza, am vedea cât sânge străin şi ce amestec are. Câtă dreptate are *Anatole France* când spune: „E tot aşa de greu să deosebeşti într'un popor rassele care-l compun, cum e greu să urmăreşti în cursul unui fluviu râurile care s'au vărsat în el". Ce e o rassă? Există într'adevăr rasse umane? Eu văd că sunt oameni albi, roşii şi negri; dar aceştia nu sunt rasse, ci varietăţi ale uneia şi aceleaşi speţe care formează între ele uniuni fecunde şi care se amestecă necontenit"...

(sur le pierre blanche).

Rassa arică, despre care se vorbeşte atât de mult în timpul din urmă — nu avem despre ea informaţiuni ştiinţifice or. dovezi. Cunoaştem numai o limbă indo-germană pe care o vorbesc multe popoare. *V. Luschran* afirmă că e fără sens să se vorbească despre o rasă arică. Negreşit fiecare popor are civilizaţia sa şi cultura depinde de dispoziţiile sale spirituale, de capacitatea sa. Dar mediul şi împrejurările sociale pot ajuta sau împiedica anumite însuşiri naturale încât configuraţia culturilor şi caracterul lor nu poate fi pus în funcţiune numai de rasă.

Nu se poate vorbi despre *rasse* cu o construcţie sufletească tipică şi neschimbătoare, căci viaţa istorică şi socială aduce necontenite modificări. Rassa etnică azi e *poporul şi naţiunea*, iar aceasta e o *comunitate spirituală*, de scopuri şi aspiraţiuni, *nu numaidecât de sânge*. Cei ce au interese şi aspiraţiuni comune se unesc laolaltă, iar din unirea lor şi sub influenţa vieţii de toate zilele se crează o mentalitate comună şi un *caracter naţional, o unitate psihică* şi o *continuitate mentală*. Omul e o fiinţă plastică, în care se imprimă modificările impuse de mediu şi care crează astfel un tip fizic oarecum comun tuturor celor care trăesc în acelaş mediu. Viaţa de toate zilele ne arată exemple de adaptare de acest fel. Nu observaţi asemănarea dintre soţi după un număr mai lung de ani de convieţuire?

Tot aşa *aierul de familie*, cum se zice la copii, părinţi şi rude. Acelaş lucru şi cu aspectul exterior al unui popor. Aşa se crează rassele şi subrassele.

Din punct de vedere sociolog, *naţiunea* e baza culturei şi creatiunei.—iar nu rassa

x DR. BRENER specialist mamoş, boli de femei. Cons. 2—8 d. a. Str. Banu.

GRIPA — COMBATE — RĂCEALA
JAWOL
DURERI DE CAP — ANTINEVRALGIC IDEAL — DURERI DE DINŢI

Cum s'a pomenit d. Petrache Sion

cu un mandat de arestare!

Cunoscutul nostru concetăţean d. av. Petre Sion care în prezent domiciliază la Bucureşti, s'a trezit zile e acestea cu... un mandat de arestare, emis de parchetul ieşan!

D. Sion, în calitate de ad-tor al unui imobil, fusese obligat la o amendă sanitară de 1000 lei, care neplătită la timp a fost transformată în 20 zile închisoare.

Distinsul avocat a comunicat faptul unui coleg din Iaşi, care a introdus o contestaţie.

Succesul neîntrecut al preparatului Gastro D.

Din cauza nespuselor greutăţi materiale, oamenii îşi neglijau sănătatea şi se expuneau astfel la consecinţe dintre cele mai grave.

Astăzi, datorită preparatului „Gastro D"— un produs eftin şi la îndemâna oricui—zeci de mii de bolnavi, cari se credeau condamnaţi să sufere până la moarte, au fost tămăduiţi şi salvaţi dela chinuri insuportabile. Ulceri stomacali şi intestinali, gastrite, colite, crampe hepatice, balonări, greţuri, au fost pe deplin înlăturate, deoarece „Gastro D." luptă nu numai local, ci şi contra cauzelor iniţiale, exercitând un efect calmant asupra sistemului nervos central.

In repetate rânduri am publicat scrisori de mulţumire şi recunoştinţă din partea acelora care au suferit de bolile mai sus arătate, timp de 10—15 ani, şi cari în urma tratamentului cu „Gastro D." s'au declarat vindecaţi sau în afară de orice primejdie.

Azi înregistrăm cu satisfacţie succesele realizate de acest preparat şi rugăm pe cei suferinzi să ne acorde încrederea lor ca şi până acum.

„Gastro D." se află de vânzare la farmacii şi la reprezentanţa g-rală: Farmacia Thoiss din Bucureşti, Calea Victoriei 124. Expediţia în provincie 130 lei, ramburs.

10 zile eftine
— LA —
Magazinul Luca P. Niculescu
S-sori NIC. ANGELESCU & Co.
4 Str. Ştefan cel Mare 4
Incepând de JOI 6 FEBRUARIE se va pune în vânzare cu preţuri de
adevărată desfacere
tot stocul de pânzărie, stofe şi mătăsuri
Asemenea: MARE DESFACERE DE CUPOANE
PROFITATI DE OCAZIE

Cursurile de îndrumare cercetăşească

După cum am anunţat mai înainte, cursurile de îndrumare cercetăşească se ţin în fiecare Sâmbătă de la ora 5 la 7 p. m.

Până acum s'au desvoltat următoarele din program:

1) Metode practice pentru învăţarea atitudinelor de respect, ţinuta şi salutul în diferite împrejurări şi Metode de învăţat reguli de bună cuviinţă.—D-l Colonel Constantinescu.

2) Organizarea unei excursii (Insemnătatea excursiei, aptitudini şi calităţi, îmbrăcăminte şi echipament, hrana, excitante, repartizarea meselor, capacitatea de mers, îmbolnăviri, pericole, pronosticarea vremii, adăposturi, înoptarea sub cerul liber, şi reguli şi generalităţi asupra turismului.

— Dl. Inginer Chelărescu.

3) Noţiuni de Higienă şi Prim ajutor. (Respiraţia artificială şi primele îngrijiri în caz de: asfixie, sincopă, înec, şi strangulare; ridicarea şi transportul unui rănit: de o singură persoană şi de câte două persoane, improvizarea unei tărgi din beţe şi funie, din beţe şi haine, etc. utilizarea ei, cum se merge cu targa; ciorapi străini: în gât, nas ochi şi urechi; criza de nervi, spaimă, panică; tăeturi, emoragii (arteriale, venoase, capilare); împiedicarea lor, legături; fracturi, luxaţii, asepsie, antisepsie, pansamente, bandaj aditerite; răni: tăeturi, înţepături, muşcături, contuziuni; salvarea unei persoane cu hainele aprinse, salvarea unui eletrocutat; farmacia patrulei). Dl. Medic Căpitan Dr. Fiamboli Panaghi.

4) Despre Jocuri — (Cercetaşii conformându-se articolului „Cercetaşul îşi îngrijeşe corpul şi duce o viaţă sănătoasă", trebuie să practice un program prevăzut şi cu jocuri.

Jocurile au un caracter recreativ şi au de scop formarea de bune deprinderi, desvoltă coordonarea, imaginaţia, judecata, prezenţa de spirit, iniţiativa, spiritul de sociabilitate şi sacrificiul. Sunt anumite categorii de Jocuri: după anotimp şi teren, după vârsta practicanţilor şi sex, după interesul individual şi colectiv).

Impresionanta moarte a unui tânăr

Bârlad 12—Tânărul I. Spanache în vârstă de 20 de ani din satul Docani, pe când se afla în casa lui Chirilă, cu o carabină franceză, a vrut să-i arate flăcăului Alexandru I. Chirilă cum se face instrucţie.

Inprudentul tânăr a încărcat carabina. Dar a făcut o mişcare greşită şi arma s'a descărcat, iar glontele pătrunzând prin maxilarul inferior, a ieşit prin occipital. Spânache a rămas mort pe loc.

Cazul a fost adus la cunoştinţa parchetului pentru a dispoza.

SANDU

SURPRIZA ZILEI
Magazinul FAVORIT
acordă Onor. clientele
10 ZILE EFTINE
începând de Vineri 14 crt. — Eftinătatea vânzărilor va întrece orice aşteptare

Pălăriile
cu marca mondială
Peschel şi Fischer
sunt cele mai bune

Brutarii mai cer şi scutiri de taxe!

Impozitul pe făină a fost scăzut

deci pînea trebueşte leftenită

Brutarii noştri, după succesul obţinut prin majorarea preţului pâinii, — au încercat ieri o nouă manevră asupra Primăriei.

De data aceasta,—probabil fiindcă nu era în joc banul nenorocitului consumator, — edilii au repezit pe brutari cât colo.

Iată despre ce este vorba:

Se ştie, că brutarii sunt din nou cartelaţi,—un număr important de brutării fiind închise şi primind o cotă, destul de însemnată, pentru această ...complicitate care asigură fiinţa cartelului.

Eri, brutarii care nu fabrică pâine, s'au prezentat, izolat, d-lui ajutor de primar Ionel Frühling, cerând: *scutirea de taxe pe tot timpul cât nu activează*,—motivind că ...nu câştigă nimic (sărăcuţii de ei!)

Răspunsul d-lui Ionel Frühling a fost un... refuz categoric. Ajutorul de primar şi-a mai complectat acel răspuns cu un avertisment: *dacă în 7 zile, brutăriile, toate, nu reiau lucrul, li se retrage, — acelor brutării ce stau închise,—dreptul de a funcţiona; pentru totdeauna.* Să vedem.

Brutarii au plecat... dezorientaţi dela Municipiu. Chestiunea se va dezbate mâine Joi, în şedinţa săptămânală a Soc. „Pâinea"...

Se va iefteni pânea?

Taxa pe făină a fost micşorată

Eri dimineaţă d. primar Oswald Racoviţă a fost informat dela Bucureşti că ministerul finanţelor a redus cu 50 la sută, cota de valorificare a grâului.

Ordinul circular primit, mai recomanda ca autoritatea municipală să ia contact cu organele administraţiei financiare de constatare, pentru a cunoaşte mai lămurit şi în amănunţimi aplicarea nouilor dispoziţiuni.

Primăria s'a interesat la ad-ţia financiară, care,—însă nu primise, până la amiază, ordinul dela centru.

In cazul însă când cota de valorificare a fost într'adevăr înjumătăţită,—d. Ionel Frühling ne-a declarat că: *lansează deîndată o nouă ordonanţă prin care se revine la preţul vechi al pîinei*,—adică 8 lei klgr. pâinea albă şi 6 lei klgr. pâinea neagră.

Aşteptăm.

Deocamdată, unii brutari, deşi au obţinut ordonanţa de majorare a preţului, continuă a fabrica pâine de calitate proastă şi cu simţitoare lipsuri la greutate. Organele de control ale Municipiului confiscă zilnic sute de pâini.

D. primar Racovitză a cerut continuarea controlului şi sancţionarea brutarilor vinovaţi.

ŞBILŢ

Hai să ne întâlnim Sâmbăta seara...

la Balul Reg. 13 Dorobanţi

unde vom avea ocaziunea să asistăm la cel mai select bal al Iaşului şi la care vor lua parte toţi demnitarii, intelectualii şi funcţionarii superiori ai capitalei Moldovei cu familiile lor.

Programul este întocmit astfel încât să satisfacă toată lumea.

Orchestrele regimentului vor contribui prin repertoriul ales, în complectarea atmosferei de bună dispoziţie.

Probabil că va avea loc şi un interesant „match" de toalete femenine la care Evele noastre vor putea admira ultimele modele de sezon. Concursul va fi filmat, ca şi celelalte faze ale balului.

Comitetul de organizare de sub preşidenţia d-lui locot. Turculeţ, a decis ca toate persoanele care frecventează seratele „Cercului militar" să se considere ca invitate de drept şi la balul acesta, putându-şi ridica invitaţiunile la sediul „Cercului militar". Preţul biletelor personale este de 50 lei, iar a celor familiare 80 lei. Pentru militari ţinuta de rigoare, iar pentru civili ţinuta de seară.

x Tenul iritat de vânt şi de frig se înfrumuseţează repede şi admirabil întrebuinţând **Crema Miraculoasă** preparatul Farmaciei Dr. A. Ratianu Iaşi, str. Cuza Vodă 48.

Această minunată cremă albeşte şi catifelează pielea distrugând petele şi coşurile de pe obraz. Se trimite contra ramburs ori unde s'ar cere.

Ministerul instrucţiunii aprobă un congres al copiilor la Iaşi

Prezidează: Stroe şi Vasilache

Eri dimineaţă Ministerul Instrucţiunii a anunţat autorităţile locale că a aprobat pentru ţinerea la Iaşi a unui *congres al copiilor*, care va avea loc în sala Phoenix. Prezidează irezistibilii comici *Stroe şi Vasilache*.

Informaţii

x Duminică au avut loc în salele Uni-Polieni şi Liten două populate întruniri ale partidului naţional-ţărănesc, la cari au luat cuvântul Dr. Diaca şi învăţător Ioil D-tru.

x MANIFESTARE SIONISTA.—Inplinindu-se 40 de ani de când marele conducător evreu Dr. Th. Herzl a creiat epocala sa lucrare „Juden Stat", Organizaţia Sionistă locală a hotărât sărbătorirea excepţionalului eveniment, printr'un mare meeting popular, ce va avea loc Sâmbătă 15 Februarie a. c. ora 5 p. m. în Sinagoga Mare Tg. Cucului, unde toţi conducătorii sionişti locali vor arăta importanţa acestei opere grandioase pentru viaţa evreească.

x Sâmbătă 22 Februarie a. c. BALUL CRUCEI ROŞII în saloanele Cercului militar.

x A fost trimis în judecată Dumitru Racoviţă din Roşcani, acuzat de ultraj.

El este învinuit că a ultragiat un funcţionar comunal.

AZI LA Cinema PHOENIX
cu 8, 10 şi 15 lei
Azew trădătorul
Al doilea film
POLICHE
de H. BATAILLE cu simpatica artistă MARIE BELL

AZI la ROXY 2 filme mari premiere în Iaşi
FARMECUL TINEREŢII
Al doilea film STRICT CONFIDENŢIAL
O realizare sportivă cu W. Baxter şi Myrna Loy
Micky Maus şi Pathe Nathan complectează programul

O călduroasă manifestare

la Liceul Militar

în onoarea d-lui profesor Vasile Petrovaun

Sâmbătă seara, în cadrul unei agape colegiale, profesorii liceului militar împreună cu comandantul şi directorul de studii, au sărbătorit pe d. prof. V. Petrovanu, cu ocazia acordării de către ministerul armatei, a unei gradaţii de merit.

Cel dintâi a luat cuvântul d. *col. Stănescu*, comandantul liceului, care în frumoase cuvinte, arată meritele d-lui Petrovanu, ca profesor. D-nii: *colonel Apostolescu*, prof. *Crudu, M. Botez* şi *Obreja-Iaşi* au elogiat calităţile excepţionale ale sărbătoritului, ca profesor-coleg şi om politic: o cultură superioară, un înalt simţ al datoriei, o mare obiectivitate de apreciere a oamenilor şi situaţiilor, o corectitudine desăvârşită, sânt calităţile pe care le-a pus în slujba binelui public.

D. prof. *Octavian Gheorghiu* şi *părintele N. Gheorghiu* au arătat o altă semnificaţie a sărbătoririi: înţelegerea din partea direcţiei liceelor militare, a rostului pe care îl au profesorii în aceste licee şi garanţia că aceştia vor fi puşi în condiţii proprii unei munci rodnice.

D. prof. *Sebastian Popovici* a adus d-lui prof. Petrovanu, omagiul profesorilor tineri.

D-nii: prof. *I. Constantinescu* şi *A. Scriban* au arătat nobleţea de caracter a sărbătoritului şi au evocat duioase amintiri din cariera fostului lor elev Petrovanu.

La urmă d. *Petrovanu* a mulţumit d-lui general Demetrescu pentru distincţia acordată şi d-lor col. Stănescu şi Apostolescu pentru felul cum ştiu să conducă liceul militar. A mulţumit colegilor pentru simpatia ce i-au arătat şi a văzut în ea dovada unei armonii, condiţie indispensabilă pentru bunul mers al liceului. A încheiat, exprimându-şi speranţa că măsura d-lui general Demetrescu este numai un început şi că d-sa va creia profesorilor situaţia pe care o merită, după munca credincioasă ce depun pentru formarea ofiţerilor de mâine.

Agapa sărbătorească a luat sfârşit într'o atmosferă de înălţătoare camaraderie.

As.

CARMOL
CEA MAI BUNĂ FRICŢIUNE
PREVINE ŞI COMBATE
RĂCEALA, GRIPA
DURERILE REUMATICE

113 Notaţi adresa 113
Str. I. C. BRĂTIANU
cumpăr cu preţul cel mai bun
AUR şi argint
având nevoie pentru lucrări

O îndrăzneaţă spargere la Bîrlad

Bârlad 12. — Astă-noapte necunoscuţi făcători de rele prin spargere, s'au introdus în prăvălia d-lui Mihai Şuşnea, situată la intersecţia străzilor Hamangiu cu Lascăr Catargi, de unde au furat mărfuri. Hoţii au avut tot timpul necesar să deşerte untdelemnul dintr'un vas mare în sticle, o ladă cu zahăr s'o deşerte în sac, şi alte coloniale, pe care probabil le-au încărcat într'o căruţă. Din tejghea au luat suma de 150 lei—singurii bani care au găsit. Se fac cercetări.

Impuşcat din imprudenţă.—Tânărul Dranga Ion din Com Zorleni a fost împuşcat din imprudenţă cu un foc de revolver, în mâna stângă, de tânărul Teodor Gr. Ioan, din aceaşi Comună. Cazul se cercetează de jandarmi.

S.

Informaţii

x Suntem informaţi că filmul făcut cu ocazia *„Lunei Iaşilor"* sub patronajul d-lui OSWALD RACOVITZA primarul Municipiului, intitulat *„FILMUL IAŞILOR"* este complect gata şi va rula în curând. Filmul Iaşilor va rula ca premieră în localitate şi va fi o surpriză pentru ieşeni,—după care va fi prezentat în Capitală la zece cinematografe.

x Numai preparatele cu *Unt de Peşte pur medicinal* sunt folositoare. Nu vă încredeţi în surogate aşa zise din unt de peşte. Cereţi preparatele Unt de Peşte Iodoferat Werner, recunoscute de autorităţile sanitare şi de zeci de generatii de copii şi adulţi, ca cele mai folositoare.

Depozitul principal Farmacia Werner Iaşi.

Doamna
Dr. C. Parhon Ştefănescu
Medic Primar al Spit. Socola
Boale nervoase şi ale glandelor cu secreţiuni interne
Consult. 2—4 p. m.
Strada I. G. Duca No. 10
Costă Muzelor

Doctor Emma Stern
fost medic Secundar al Clinicei Dermato-Sifiligrafice
Boli interne de femei
Venerice - Sifilis
Consult. 3—6
Căpitan Păun 4

DOCENT DOCTOR
GH. PLACINŢIANU
Chirurg primar
Ginecologie şi obstetrică operatorie
Cons. 3—5 p. m.
Aleia Alexandri 5
(Dr. Negel)

Institut de Electro-radiologie medicală
Dr. GH. COSTIN
Medic radiolog la Dispensarul pentru Profilaxia Tuberculozei şi Asigurări Sociale Iaşi
Specializat la Paris şi Viena
Radioscopii, radiografii, radioterapie (tratament cu raze X) Diatermie, Raze ultra-violeteetc.
Consult. 3—5 p. m.
Str. Petru Rareş No. 9

Bătăturile
cu toată rădăcina
disparîn patru zile, cu preparatul BATURIN.
BATURIN lucrează sigur!
BATURIN nu dă greş!
In flacoane originale, cu instrucţiile necesare la
Farmacia Dr. Beceanu
Piaţa Halei

Incendiul din str. Zugravilor

A trecut în cercetarea Parchetului

Sînt reţinuţi pentru cercetări concesionarul şi magazionerul — A fost adus la parchet şi contabilul

Cercetările în legătură cu incendiul de la antrepozitele fostei bănci „Moldova" din str. Zugravi, au fost preluate de parchet.

In cursul zilei de ieri au fost înaintaţi parchetului toţi cei arestaţi imediat după declararea incendiului. Ei sunt: Mişu Ştein concesionarul antrepozitelor, magazionerul Copolovici, bătrânul Ştein (tatăl concesionarului)—şi toţi paznicii şi hamalii de la antrepozite în număr de 11.

Deasemeni a mai fost înaintat şi tânărul Mişcovici, contabilul d-lui Ştein.

Mişcovici era în libertate până ieri la prânz, când dintr'o dispoziţie a organelor judiciare a fost arestat şi deferit parchetului.

In total au fost trimişi la parchet pentru cercetări 15 învinuiţi. Dosarul incendiului a fost preluat de însuşi primul procuror al parchetului d. Th. Misihănescu, care a examinat în amănunţime cazul.

După primele cercetări, d. prim procuror a dispus eliberarea celor 11 muncitori arestaţi şi a bătrânului Ştein, menţinând sub stare de arest pe Mişu Ştein, Copolovici şi Mişcovici.

Cei trei învinuiţi urmează a fi supuşi unui nou interogatoriu, după care vor fi înaintaţi cabinetului de instrucţie.

După cercetările de până acum, ar reieşii că natura incendiului este dubioasă şi urmează ca judele instructor să stabilească persoana culpabilă.

Din câte aflăm, antrepozitele erau asigurate la mai multe societăţi de asigurare. Ni se spune astfel de o asigurare la Soc. Dacia-România, Generala şi Agricola.

Reprezentanţii societăţilor de asigurare s'au prezentat ieri la parchet, interesându-se de mersul anchetei.

z. dessmona

GRIPA
cu tot convoiul ei de neajunsuri: dureri de cap, de spate, de piept, febră, tulburări nervoase, trebue combătută cu un medicament care să fie antinevralgic, să coboare temperatura şi să calmeze nervii; aceste calităţi le are numai
NEVRALGINE JURIST

DOCTOR
SOLO SCHREIFEL
Specialist în
Boli de piele
Venerice, syfilis
Diagnostic precoce al syfilisului prin examenul ultramicroscopic
Diathermie
Raze Ultra Violete
consultaţii şi tratamente
7—10 dim. şi 2—9 seara
Str. Anastasie Panu 70
(vis-a-vis de Palatul Administrativ)

DOCTORUL
R. DAMSKER
Medic de Spital
Str. Ghica Vodă No. 32
MEDICINA INTERNA
SIFILIS ŞI GENITO-URINARE
Diatermie şi băi de lumină

ULTIMA ORĂ

Iarna în ţară

Au apărut lupii

La Cetatea Albă viscoleşte puternic. Limanul Nistrului a îngheţat.

•

Viscol bântue cu furie pe Bărăgan.

•

Pe Dunăre, la piciorul marelui pod, au fost prinse de sloiuri un remorcher şi 3 bacuri. Vasele se află în primejdie de înec.

•

In jud. Brăila viscolul a făcut victime omeneşti. In com. Maraşu, lupii au sfâşiat un cioban.

•

In jud. Putna au apărut deasemenea lupii care atacă stânele de oi.

•

La Constanţa, furtuna a luat proporţii de uragan.

Vaporele nu pot părăsi portul. Staţiunea de radio a înregistrat semnale de ajutor.

Vântul a făcut ravagii şi în oraş, develind case şi rupând firme.

In judeţ au apărut lupii.

Consiliul de război

D. Titulescu e... comunist!

O apărare originală a d-lui Osvald Teodoreanu

Eri a venit spre judecare în faţa Consiliului de războiu procesul comuniştilor: Vasile Holincianu, Siegmund Thaler, Gutenplau Hinda şi Ioan Dulepca, toţi din Soroca.

Deşi lipsesc o parte din martori, d. lt.-col. Rudeanu cere totuşi judecarea procesului. D. av. Oswald Teodoreanu solicită amânarea.

La un moment dat, d. av. O. Teodoreanu spune: „Noroc că nu stau la Iaşi, căci s'ar spune că fac şi eu comunism. Acuzaţii sunt nişte nenorociţi, şi imbecili,—nu comunişti, conştienţi şi oameni cu ninaşi. Şi apoi dacă e vorba de comunişti, cel mai mare comunist din ţară ar fi însuşi... d. Titulescu, ministrul de externe, care ar trebui luat şi judecat odată cu d. Ostrowsky!..."

Consiliul deliberând, a amânat procesul pentru a se aduce martorii absenţi.

*

Alt proces a fost al plut. major sanitar Cochoianu Ion dela depozitul de muniţii Cernăuţi, acuzat de insulta superiorului. Subofiţerul a mai fost judecat odată şi a fost condamnat la şase luni închisoare. Sentinţa casându-se, cazul a venit din nou spre judecare.

Lipsind însă ofiţerul care a fost insultat, procesul s'a amânat.

•

La cabinetul de instrucţie al d-lui maior Velciu Em., raportor pe lângă Consiliul de Războiu, se află în curs de cercetare o afacere de comunism, în care sînt acuzaţi, studenţii Stefanov Rastislav şi Raia Roitman.

Aceştia sunt şefii organizaţii „Uniunii tineretului comunist" din Cernăuţi şi împreună cu alţi cinci inşi au organizat nuclee în acel oraş.

Toţi arestaţii au arătat că au mai făcut şi secţii în jud. Hotin, organizând acolo „Ajutorul Roşu", o asociaţie de propagandă. Numele acestora, cari sunt persoane marcante din Hotin nu pot fi date încă în vileag, în interesul cercetărilor.

AL. VIF.

IEŞENI !! Nu fugiţi din calea Norocului

Singura Colectură

Gheorghe Stănoiu

care creiază Milionari la toate clasele

CU LEI 250 cumpărând un loz Sub-Divizionar vă dă posibilitatea a participa la tragerile cl. a 4-a din 15 Feb. c.

care împarte câştiguri de UN SFERT DE MILIARD

SUCURSALA IAŞI

Piaţa Unirei No. 17 — Telefon 24

Tot nu a fost lămurit

Misterul incendiului din str. Zugravi

Supoziţiile organelor anchetatoare. O expertiză la faţa locului. Mersul cercetărilor

Imprejurările curioase în care a izbucnit zilele trecute incendiul dela fostele antrepozite ale Băncii Moldova din str. Zugravi, continuă să formeze obiectul unor amănunţite cercetări din partea autorităţilor locale. In cursul zilei de ieri, biroul judiciar a înaintat parchetului pe cele 15 persoane reţinute la poliţie în vederea cercetărilor. D. prim-procuror Misihănescu stabilind nevinovăţia a 11 din cei arestaţi, a dispus imediata lor eliberare. Ceilalţi patru — adică d-nii Mişu Ştein şi fiul d-sale, Herşcu Copolovici magazioner şi C. Şoldan paznic—au fost retrimişi biroului judiciar, urmând ca în cursul zilei de azi parchetul să continue cercetările.

Ipotezele anchetatorilor

Dosarul afacerei Ştein cuprinde o serie de ipoteze, pe care d. Stănciulescu şeful biroului judiciar le-a examinat cu atenţiune, pentru a se stabili în mod precis cine poartă vina în acest caz. Cercetările poliţiei au căutat să lămurească din primul moment, dacă focul a luat naştere din neglijenţă, sau a fost pus.

Cea dintâi ipoteză a fost pe loc înlăturată. Antrepozitele din str. Zugravi nu aveau lumină electrică de unde ar fi putut lua naştere un scurt circuit şi nici sobă — care fiind defectă, ar fi putut provoca un incendiu.

Deasemenea pare neverosimilă declaraţia d-lui Ştein, cum că focul ar fi isbucnit dela o ţigară aprinsă uitată de vreun lucrător. Poliţia a stabilit că ultimii lucrători au părăsit antrepozitele la ora 5 p. m. Chiar dacă s'ar fi uitat o ţigară aprinsă, era de aşteptat ca incendiul să fi izbucnit la orele 6 sau 7 p. m. dat fiind că în magazie erau depozitate cantităţi de floarea soarelui, grâu şi saci care se aprind uşor. Or focul a luat naştere la orele 12 noaptea.

D. Ştein a mai afirmat, că incendiul se datoreşte unei scântei dela o locomotivă. Or scândurile magaziilor erau îmbibate de apa ploii din ajun., astfel că o scânteie nu ar fi putut în nici un caz produce un incendiu de proporţiile celui de Sâmbătă noaptea.

In afară de aceasta, în faţa magaziilor se aflau stive înalte de lemne, unde s'ar fi oprit o eventuală scânteie.

Un amănunt în plus: poliţia a stabilit că dela orele 5 p. m. nu a trecut prin faţa fostelor depozite ale Băncii Moldova, nici o locomotivă...

O mînă criminală?

Se mai afirmase, că incendiul ar fi opera unei mâini criminale. Şi pleda pentru confirmarea acestei versiuni faptul că d. Ştein a concediat în ultimul timp un număr de lucrători, care—spre a se răzbuna — ar fi dat foc antrepozitelor. Lucrătorii în cauză fiind însă cercetaţi au putut dovedi cu preciziune că în noaptea incendiului se aflau în cartiere depărtate de str. Zugravi.

Deocamdată d-nii M. şi I. Ştein, Copolovici şi Şoldan, rămân arestaţi până la completa elucidare a misterului incendiului din str. Zugravi.

O expertiză la faţa locului

După cum se ştie, d. Ştein arată că în magazii se afla 12 vag. de zahăr (120.000 Kgr); 12 vag. de floarea soarelui (120.000 Kgr.); 2 vag. saci (20.000 Kgr), etc. Or o cantitate atît de importantă de mărfuri se poate recunoaşte chiar după ce a fost mistuită de incendiu. Cercetările de până acum nu par însă, a confirma acest lucru.

Deaceia se afirmă că parchetul va numi o comisiune specială, care să facă o expertiză la faţa locului.

I. ARMEANU

Lupta politică

Partidul naţ-ţărănesc

cere contribuţie bănească dela membrii partidului şi dela toţi cetăţenii

Partidul naţional-ţărănesc a lansat eri un apel către ţară.

Apelul arată că forţe anarhice urmăresc schimbarea regimului constituţional, iar guvernul nu aplică legile şi nu asigură libertăţile cetăţeneşti.

Apelul închee astfel:

„Partidul naţional-ţărănesc fiind obligat a răspunde la metodele de violenţă organizată, printr'un nou sistem de apărare, face apel la toţi membrii săi şi în genere la toţi cetăţenii conştienţi de pericolul naţional ce ameninţă ordinea de Stat şi existenţa naţiunei noastre în graniţele ei fireşti, să contribue la sprijinirea bănească a luptei sale.

Contribuţiile se vor trimite d-lui dr. E. Ene, casierul general al partidului".

Informaţiuni

x Din cauza viscolului, trenul Bucureşti-Iaşi-Chişinău, a sosit azi dimineaţă în localitate cu o întârziere de trei ore.

Celelalte trenuri au suferit mici întârzieri.

x **Edilitare.** — Primăria a trimis eri somaţiuni la 13 chiriaşi dela imobilul din str. I. C. Brătianu (vecin cu piaţa Sf. Spiridon) imobil proprietatea Municipiului, ca până la 23 Aprilie să evacueze apartamentele.

Odată cu începerea campaniei de lucru, aceste imobile vor fi dărâmate, terenul servind pentru facerea nouei străzi I. C. Brătianu,-Lascar-Catargiu.

x **LA BISERICA SF. ILIE.** — Mâine Joi ora 6 p. m. are loc *la biserica Sf. Ilie* a patra conferinţă. Va vorbi profesorul Seminarului Veniamin *Dl. Dr. C. Moroşanu*, Laureat al Academiei Române, despre *„Educaţia tineretului în Anglia, Franţa şi Elveţia"*, chestiune cunoscută de d-sa dela faţa locului. Conferinţa va fi încadrată de frumoase cântări religioase executate de corul inimos al Seminarului sub conducerea Părintelui Profesor Gr. Panţiru.

x Poliţia locală a întreprins cercetări, pentru a se stabili cauzele morţii femeii Lucreţia Veinbrener, care a încetat subit din viaţă într'o cameră dela hotelul „Bejan" din Bd. Elisabeta.

Rămâne de văzut, care va fi rezultatul autopsiei ce se va face probabil în cursul zilei de azi.

x **Cercul femenin** *naţional-ţărănesc* de sub preşidenţia d-nei *Elena Ghiulea*, invită pe membrele sale şi pe d-nele ce se interesează de această activitate, la şedinţa de Joi, 13 Ianuarie, ora 6 p. m. în localul clubului central.

Va vorbi d-na avocat Maria Ţintilă despre „Istoricul programului partidului naţional-ţărănesc".

x **Aseară** a avut loc solemnitatea instalării nouei comunităţi israelite. Au luat cuvântul d-nii av. B. Iurist, dr. Solomovici, Iosef Iacob, Ilie Mendelsohn, av. I. Fliss, dr. Frühling, av. Simon Gârcineanu, etc.

Consfătuirea va avea loc Joi seara la sediul Comunităţii.

✚

Familia Ioan Nichita anunţă încetarea din viaţă a scumpei lor

Cleopatra I. Nichita

Inmormântarea are loc Vineri 14 Februarie crt. ora 3 d. a. la Cimitirul Eternitatea.

Corpul este depus la Capela cimitirului Eternitatea.

O familie asfixiată

Cernăuţi 12. — Profesorul Iosif Heitner, cu soţia sa Elena şi cu fiica Etti în etate de 18 ani, s'au culcat aseară, şi au închis capacul la horn, pentru a păstra cald în odae.

Dar erau prea mulţi cărbuni, care au emanat gaze otrăvitoare.

Dimineaţă, tustrei au fost găsiţi asfixiaţi. In stare gravă au fost duşi la spital.

Ştiri poliţieneşti

Cazul dramatic al unui şomer

Gardianul public din str. Cizmăriei a găsit astă-noapte în nesimţire, un lucrător rău îmbrăcat. Omul a fost urcat într'o trăsură şi adus la poliţie. Aici şi-a revenit.

El a povestit că se numeşte Şmil Ştern şi e originar din Chişinău. A venit la Iaşi să caute de lucru, dar nu a găsit. Neavând bani, nu şi-a putut închiria o cameră de dormit.

Pe la 12 noaptea a trecut pe str. Cizmăriei şi s'a aşezat pe trotuar să se odihnească puţin. Din cauza frigului însă a degerat.

Incercare de sinucidere. La hanul Ştefăneşti a încercat să se sinucidă tânărul Chirilă Şoltuz, absolventul şcoalei de agricultură din Soroca. El a lăsat o scrisoare, în care arată că gestul disperat se datoreşte traiului mizer.

Furt. — In urmă cu câteva zile, d. Beniamin Haim, proprietarul unei brutării din str. Cucu 8, a angajat la fabricarea pâinii pe lucrătorul Pavel Grădinaru, originar din com. Stoniceni, jud. Lăpuşna.

Grădinaru a sustras patronului său câteva mii de lei şi a dispărut.

Azi dimineaţă el a putut fi arestat şi înaintat poliţiei.

Incendiu.—Poliţia locală a continuat azi dimineaţă cercetările în jurul incendiului declarat astă-noapte la locuinţa d-nei Natalia Florescu din str. Petru Rareş 5. S'a stabilit că focul a luat naştere dela o sobă defectă.

x Profitaţi în timpul iernei de a da copiilor voştri lymfatici, anemici, scrofuloşi sau rachitici: **Untură de peşte Jodoferată** preparată zilnic în Farmacia Dr. Ratianu Iaşi Cuza Vodă 48.

Atât Untura de peşte Norvegiană simplă cât şi cea **Jodoferată** purifică sângele şi întăreşte organismul prin **Vitaminele şi Iodul** ce conţine.

Greva brutarilor din P. Iloaiei

P. Iloaiei 13. — Azi dimineaţă, brutarii târgului nostru în număr de 16 (?!), luînd pilda Iaşului, au declarat grevă, nefabricând pâine de cât la o singură brutărie.

Ei pretind să li se aprobe urcarea preţului dela 8 lei albă la 9 lei şi neagra dela lei 7 la lei 8.

Cetăţenii acestui tîrg oropsit sînt indignaţi. Ei nu pot duce în spinare un cartel de 16 brutării.

Unde e legea contra cartelurilor?

ASTOLL

Ispita zestrei

Reclamaţie contra unui tînăr din Iaşi

Dl. A. Iancovici din str. Costachi Negri 101, a introdus o reclamaţie la poliţie împotriva tânărului Aron Bercovici din str. Broscăriei 40.

Reclamantul susţine că d. Bercovici s'a logodit cu fiica d-sale şi a luat un important aconto asupra zestrei.

Or în prezent tânărul refuză să se mai căsătorească cu fiica d-lui Iancovici.

D. comisar Mihoci a fost însărcinat cu facerea cercetărilor.

PIERDUT buletinul dela Biroul Populaţiei 1924 pe numele subsemnatului.

A. Dascălitei Constantin Str. Şos. Păcurari 2

La Mehedinţi, anarhie... dirijată!

Noi ciocniri şi scandaluri

Buc. 12. — Dl Gheorghe Brătianu s'a înapoiat dela T. Severin unde a făcut propagandă electorală.

In rebat de ziarişti, d. Gh. Brătianu a declarat:

— *„La Mehedinţi este o stare de anarhie.. dirijată"*

•

La Vânju Mare (Mehedinţi) o bătae s'a produs între ţărănişti şi cuzişti. 100 jandarmi au fost trimişi la faţa locului.

•

La Roşuţa, automobilul d-lui comandor Ioan Zaharia a fost atacat de cuzişti, cu pietre. D. Zaharia a fost lovit. El s'a apărat cu revolverul. Şi cu acest prilej s'au spart geamurile la casa preotului Ciortan, guvernamental.

•

La Igeroaia, doi învăţători au spart geamurile la câteva case. Ministerul de instrucţie a dispus trimiterea lor în judecată.

•

S'a mai produs o ciocnire în T. Severin. Cu acest prilej a fost rănit un poliţist.

O VIZITĂ

Directorul avocaturii statului din întreaga ţară, d. Paul Porumbeanu, a fost ieri la Iaşi şi a venit în vizită la Palatul de justiţie.

Distinsul avocat şi-a făcut studiile la Iaşi, fiind unul dintre cei mai merituoşi elevi ai liceului Internat.

D. Porumbeanu ne spune că a venit la Iaşi pentru a-şi revedea camarazii şi familia.

In holul palatului de justiţie, d. Porumbeanu s'a revăzut cu mulţi din foştii colegi de şcoală, cu care s'a întreţinut cordial.

Postul pe care-l deţine d. Porumbeanu în ministerul de justiţie, este egalat cu rangul de consilier la Casaţie. z

Vine d. Grosz - „Cagero"!

Buc. 12.— Se anunţă din Viena că E. Grosz-„Cagero" va fi predat poliţiei cehoslovace, care-l va aduce Sâmbătă la punctul de graniţă Halmei. Deacolo, poliţia română îl va transporta direct... la închisoarea Văcăreşti.

•

In legătură cu afacerea „Cagero", judecătorul de instrucţie Stănescu a blocat ieri la Banca Românească conturile curente ale firmei „Conexim" şi ale Soc. în comandită Grosz et Comp.

M. S. Regele Carol va vizita Sofia

Sofia 12.— Cercurile oficioase sînt informate că Regele Carol II al României, la înapoierea din Franţa, va face o vizită la Sofia, fiind oaspe al Regelui Boris.

Mari fraude la primăria Bucureşti

Buc. 12.-La „Casa grădinilor" a primăriei Bucureşti, s'au descoperit fraude de 10 milioane lei.

Depildă, pentru untdelemnul din candelele cimitirului s'a trecut, pe timp de un an, o cheltueală de 5 milioane lei. Şi în realitate s'au cheltuit numai câteva zeci de mii.

Acţiunea Maniştilor

Buc. 12— Se afirmă că d. Maniu îşi organizează acţiunea personală, şi va căuta toate mijloacele să facă public discursul pregătit şi pe care nu l-a putut rosti la Deva.

Totodată, d. Maniu pune problema tacticei partidului. D-sa va prezida Sîmbătă, 15 Februarie, o consfătuire a maniştilor la Cluj

Soc. Naţiunilor la Bucureşti

Se anunţă că în luna Mai, consiliul Soc. Naţiunilor va ţine şedinţă în Bucureşti.

Dezminţire

Viena 12.—Presa oficioasă dezminte ştirea că d. cancelar Schuschnigg va face o vizită la Belgrad şi Bucureşti.

x Comitetul sindicatului ***ziariştilor profesionişti*** este convocat în şedinţă pentru astă-seară la ora 8 precis.

x Cu toată încercarea concurenţei de a deruta clientela prin afişe lipite în geamuri, zilnic sute de ieşeni se conving că adevărata desfacere cu preţuri eftine este numai la mag. Carol Kratenştein. Marele bazar de mărfuri cu preţuri extrem de eftine este luat cu asalt. Cele 100.000 cupoane s'au redus la 50.000.

Profitaţi deci de ultimele zile de desfacere când vă puteţi procura toate articolele cu preţuri de chilipir numai la mag. Carol Kratenştein.

Dr. Tzaicu

Chirurgie, Gynecologie

Operează dimineaţa

Cons. între orele 3—5 zilnic la Sanatoriul Iaşi, Carol 20

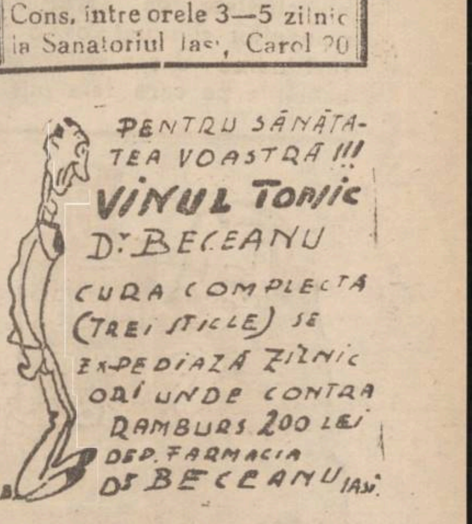

Dr. GANCEVICI

consultă

BOLI DE PIEPT

str. Lăpuşneanu No. 19 între orele 1—4 p. m

CUMPĂR **AUR** *de dinţi, etc. argintărie*

cumpărător direct Str. Brătianu Nr. **82** vis-a-vis de str Mârzescu

ANUL XXXII No. 8654

ABONAMENTE
Lei 350 . . . . pe un an
„ 180 . . . . „ 6 luni
„ 90 . . . . „ 3 „
„ 1000 . . Instituţii publice

ATELIERELE TIPOGRAFICE
IAŞI. — STR. LAPUŞNEANU 37

Telefoane { Redacţia 391 / Administraţia 294 / Serviciul de noapte 367

1 LEU

OPINIA

Ziar popular cotidian

VINERI 14 FEBRUARIE 1936

PREMII GRATUITE
Seria 64-a || Bon No. 48

Toleranţa ciudată

în favoarea brutăriilor

Regulamentul pentru controlul alimentelor, băuturilor şi obiectelor uzuale, din punct de vedere sanitar (din Sept. 1933), spune în Art. 157:

„Brutăriile vor fi luminoase aerate şi curat întreţinute. Nu este permis ca localurile unde se prepară pinea sau se conservă materialele, să servească de dormitoare sau locuinţe pentru lucrători; să se ţină lucruri necurate ca: veştminte, încălţăminte, obiecte de aşternut; nici obiecte sau alte mărfuri mirositoare al căror miros s'ar putea comunica făinei sau pinii.

„Se vor menţine în perfectă curăţenie toate uneltele şi vasele care servesc la fabricarea, cîntărirea sau transportarea pinii".

Am arătat însă, documentat, că în cele mai multe brutării din Iaşi nu se respectă nici una din condiţiunile regulamentare.

Ar fi deci foarte drept şi logic ca *aceste brutării-spelunce să fie imediat şi definitiv închise.*

Cu atât mai mult să fie închise, cu cât s'au înmulţit pităriile ca ciupercile; nu-i nevoe de ele; scad nivelul muncii şi primejduesc sănătatea ieşenilor. Această grămadă de brutării îndeamnă la scumpete, pentru o pâne proastă şi lipsă la cântar. Insuşi „cartelul" închide multe brutării, — însă le plăteşte *cota din câştig;* **această cotă o susţinem noi consumatorii, din punga noastră.**

Nu mai putem; nu mai vrem; nu mai trebue s'o plătim!

Dacă situaţia de fapt şi regulamentele dau dreptul, *pentru-ce primăria nu închide brutăriile murdare?*

Dece o prelungită toleranţă, în dauna oraşului întreg? Lr.

Italienii şi Negusul

Prima zăpadă la Milano a fost sărbătorită printr'un frumos carnaval de iarnă. Cu acest prilej italienii au strecurat şi o ironie la adresa Negusului.

In cortegiul carnavalesc de pe străzi, împăratul Abisiniei a fost prezintat caricatural alături de un soldat din „Crucea Roşie" care-i ţine umbrela, — cum se vede în clişeu.

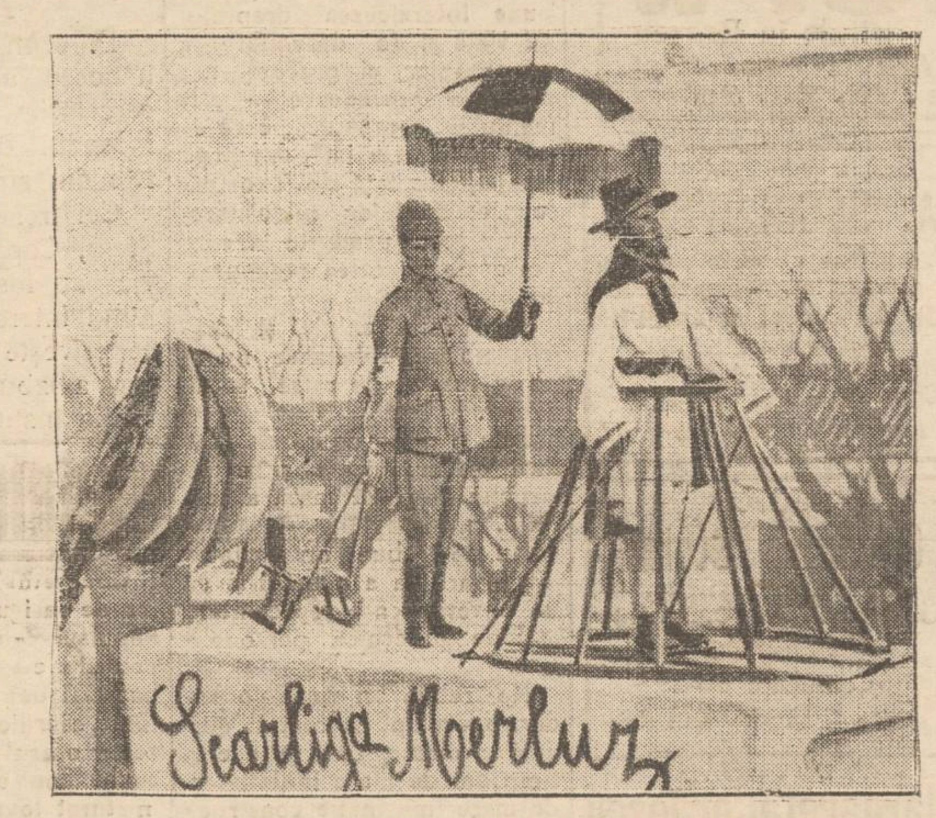

Câteva aspecte prezintate de:

problema mortalităţii infantile la Iaşi

Chestia mortalităţii infantile, lansată cu competinţă şi cu amănunte impresionante de d-nii profesori d-ri Bălteanu şi Alexa, preocupă toate straturile medicale din Iaşi.

Stăm puţin de vorbă în această chestie cu d. dr. Trosc. medicul şef al casei de asigurări sociale şi specialist în boale de copii.

Destinsul medic, cu o mare mulţumire sufletească ni spune că la familiile asiguraţilor, mortalitatea infantilă e redusă la 4 la sută; pe când în oraş, procentualitatea atinge une ori o cifră mare, care nu se întâlneşte în alte oraşe, — *e poate cea mai mare din ţară.*

Dar sub îngrijirea casei de asigurări, nu avem de cât 3000 copii.

Cu multă bunăvoinţă, d. dr. Trosc ni vorbeşte de concursul atât de devotat ce-i dau moaşele Casei de asigurări, care pe lângă ajutorul pentru lehuze, ţin un contact permanent cu copilaşii.

— „Aceste moaşe — ni spune medicul — nu sunt însă răsplătite pentru munca lor devotată, aşa că o sporire a salarului lor, se impune".

D. dr. Trosc ne vorbeşte cu entuziasm de iniţiativa luată de institutul de higienă, pentru combaterea mortalităţii infantile, — iniţiativa, care se bucură şi de concursul primarului, d. Osvald Racoviţă.

DAN

Un voiaj frumos într'o carte frumoasă

Cele cinci săptămîni ale lui Flavius

în jurul Mediteranei

Colegul nostru d. *dr. N. I. Flavius* şi-a strâns în volum notele şi impresiile din croaziera mediterianeană făcută vara trecută cu vaporul românesc „Peleşul". Cartea poartă titlul *„Cinci săptămâni în jurul Mediteranei"*, şi prezintă, atât în înfăţişare cât şi în conţinut, acea grijă minuţioasă caracteristică gospodinelor extrem de meticuloase faţă de interiorul menajului.

Autorul a cheltuit muncă, atenţiune şi talent, pentru a-şi

Dr. FLAVIUS

aranja volumul cu toate amănuntele capabile să exprime gândurile şi sentimentele culese în decursul interesantului voiaj.

Fiecare capitol decorat cu o imagine sugestivă asupra cuprinsului (imagini elocvent realizate de pictorul Kiriacoff) şi cu menţiunea datei respective care oferă impresia de continuitate a calendarului de călătorie, prezintă un mănunchiu de aspecte, constatări şi reflecţii care exprimă specificul locului vizitat.

Prin paginile cărţii defilează pe linia voiajului: Bosforul, Istanbulul, Malta, Napoli, Genova, Rapallo, Marsilia, Narbonne, Perpignan, Barcelona, Algerul, pentru a nu cita decât punctele mai însemnate şi mai expresive ale călătoriei.

Toate însemnările lui Flavius se citesc cu o reală plăcere, fiindcă nu conţin descrieri şi meditaţiuni obositoare. Maniera autorului, personală şi simpatică, se compune dintr'un agreabil amestec de întâmplări, amintiri, scene şi relatări duioase sau amuzante, care redau laolaltă „culoarea locală". Această compoziţie oferă o viziune plenară asupra locului, într'o formă vie şi colorată. Peisajul şi caracterul lui apar astfel expresiv într'o sugestivă construcţie de amănunte pitoreşti.

Dotat cu un fin spirit de observaţie, Flavius degajează tot ce-i mai caracteristic într'un anumit decor.

Tabloul general se formează din câteva linii; viaţa de ansamblu e alcătuită din câteva momente specifice.

Intreg materialul e presărat de comentarii subţiri şi observaţiuni vii, de reflecţii spumoase lângă substanţa anecdotică. E într'adevăr un veritabil jurnal de călătorie, folositor prin stocul de date şi plăcut prin expunerea interesantă.

Flavius ne acordă „cinci săptămâni" de voiaj lung în două-trei ceasuri de lectură în totul agreabilă. Nimeni nu i-ar putea pretinde mai mult!

I. BERG

Morţi curioase

Statistica mortalităţii in Anglia pe anul 1935 prezintă o serie de cazuri curioase.

Astfel, în cursul anului trecut, au murit în Anglia 143 persoane, fiindcă au mâncat prea mult la banchete.

Alţi 104 oameni au sucombat, din pricină că s'au înţepat cu ace ruginite. Şi în sfârşit 92 locuitori au murit, fiindcă... au căzut din pat, pricinuindu-şi lovituri fatale.

Cazurile acestea confirmă cât de fragilă este viaţa omului.

Din toată lumea

Pentru Radio-Iaşi

Am reprodus ieri din ziarul bucureştean „Argus" notiţa prin care se recunoştea dreptul Iaşului de a obţine postul de radio-emisiune dela Bod, rămas disponibil. Aflăm cu satisfacţie, că aproape în toate cercurile din Capitală predomină părerea că postul respectiv trebuie instalat în capitala Moldovei.

„Cercul ieşenilor" din Bucureşti nu stă degeaba în această chestiune. Ni se comunică vestea îmbucurătoare, că acest cerc a pus în circulaţie liste pe care se colectează semnăturile unor distinse personalităţi din Capitală, în favoarea mutării postului de radio la Iaşi. Concomitent continuă şi demersurile demnitarilor ieşeni în acelaş sens.

Acţiunea astfel susţinută are şanse de reuşită. Şi poate mai curând decât ne aşteptăm, vom avea plăcerea să auzim: „Allo! Atenţiune! Aici Radio Iaşi".

Regele George

După revenirea pe tron, regele George al Greciei avea un redutabil... concurent la nume, pe regretatul rege George al Angliei.

Când se scria sau se vorbea despre regele George, toată lumea se gîndea la defunctul suveran al Marei-Britanii. De aceia, pentru precizare, numele suveranului elen trebuia pronunţat complect, adică regele George II al Greciei.

Acum, după moartea regelui George al Angliei, această necesitate de precizare a numelui a dispărut. Astăzi suveranul Greciei este şi poate fi numit „regele George", fără nicio complectare. Alt rege George nu mai există!

Capitonarea uşilor

„Nu sânt bani", — este refrenul obişnuit cu care centrul răspunde la toate nevoile provinciilor. Ş totuş sânt bani, chiar pentru capricii şi excentricităţi, însă numai... pentru Bucureşti.

Astfel ziarul „Zorile" relatează că la direcţia P. T. T. s'au cheltuit 100 000 lei pentru capitonarea unor uşi. Nu ştim cu ce fel de material au fost căptuşite acele uşi, de a trebuit o asemenea sumă.

Constatăm însă că în timp ce atâţia slujbaşi petetişti muncesc trudnic pentru o leafă de mizerie, direcţia din Capitală... îşi capitonează uşile. Şi asta probabil nu se întâmplă numai la P. T. T.

136 ani, 79 urmaşi

Din Moscova se anunţă că în localitatea Kutais din Georgia a încetat din viaţă ţăranul Nicolae Bacradze, în etate de 136 ani. El era socotit cel mai bătrân om de pe continent.

Moşneagul a lăsat 79 urmaşi (fii, nepoţi şi strănepoţi). Aceştia povestesc că bătrânul credea că a ajuns la o asemenea vârstă, numai fiindcă consuma în fiecare zi cel puţin un pahar de vin vechiu. Şi — cine ştie! — poate că nu se'nşela!...

Săptămâna liniştei

La Varşovia, ca în marile capitale, zgomotul de pe străzi a ajuns enervant. Intre 12 noaptea şi 7 dimineaţa e atâta larmă, încât oamenii nu pot dormi.

Autorităţile din Varşovia au decis să organizeze o „săptămână a liniştei". In cursul acelei săptămâni, dela ora 12 noaptea, zgomotul pe străzi va fi interzis subt ameninţarea unor diverse sancţiuni.

Se crede că experienţa va reuşi, dovedindu-se astfel populaţiei că poate păstra liniştea necesară. La noi la Iaşi se poate dormi destul de bine şi ziua!...

A cui e România?

Părerile d-lui M. Manoilescu - Conferinţa dezvoltată la Chişinău

de Victor Munteanu

In vremea când reacţiunea naţionalistă care se desvoltă dela un capăt la altul al ţării, deschide numeroase şi turburătoare semne de întrebare în zarea viitorului, Conferinţa d-lui *Profesor M. Manoilescu* ţinută Duminecă 2 Febr. la Chişinău. în sala Eparhială, a atras pelângă studenţimea în bloc, şi întreaga intelectualitate a inimei Basarabiei.

A cui e România? Titlul Conferinţei pe cât de sugestiv, pe atât de interesant, mai cu seamă pentru lumea care nu este bine edificată asupra formulării hotărâtoare pe care distinsul economist conferenţiar o fixează în numeroasele sale lucrări şi conferinţi asupra Concepţiei Criteriului Naţional în conformaţia statului,

Intrând în subiectul conferinţii, d. Manoilescu pune întrebarea:

Cine are dreptul natural să dispună de soarta ţării noastre?

Desvoltă argumentele pentru drepturile naţiunei majoritară, care este naţiunea scop.

Nicăeri tratatele şi nici Liga Naţiunilor nu vorbesc de minorităţi, ci vorbesc de cetăţeni aparţinând unei minorităţi.

Este dar de făcut o distincţie din punctul de vedere al *drepturilor individuale,* minoritarii pot fi socotiţi egali cu majoritarii. Insă din punct de vedere al funcţionării în ansamblul pe care-l constitue o ţară, naţiunea majoritară este *naţiunea scop.*

O naţiune care ar primi în sânul ei, în mod brusc, — o cantitate prea mare de străini şi mai ales greu asimilabili, nu ar putea să-i încorporeze, transformându-i în celule vii cu o funcţionare normală, ci ţesuturi moarte şi mineralizate. Asimilarea organică este dar, în unele condiţiuni, posibilă; năvala în cantitate excesivă a străinilor duce la *mineralizarea organismului naţional.*

Desigur, cea dintâi condiţie a unei politici de românism este de a avea un stat românesc, dar să nu-şi închipue nimeni că se poate schimba ceva profund în societatea românească şi că se poate ajunge la o reală răsturnare de poziţii sociale între români şi minoritari, printr'un decret oricât de draconic, de proporţionalizare şi contingentare etnică, în diferitele sectoare ale muncei naţionale.

Conferenţiarul dă sugestive exemple, prin care dovedeşte, că *nu se poate schimba artificial repartiţia profesiilor libere,* fără a *influenţa întâiu prin mijloace organice şi bine chibzuite, însăşi repartiţia bogăţiilor ţării.*

Marea preocupare a celor dornici să grăbească procesul de românizare trebuie să fie cucerirea Statului, nu însă pentru a dicta din înălţimea lui decrete care riscă să rămână literă moartă, ci pentru a iniţia şi a realiza prin multele mijloacele care-i stau la îndămână, o transformare totală în repartiţia etnică a proprietăţii întreprinderilor, de cari atârnă viaţa oraşelor, şi a proprietăţii pământului, de cari atârnă viaţa satelor.

Conferenţiarul înfăţişează documentat, în faza istorică în care intră toate ţările lumii, însemnătatea conlucrării statului cu Banca Naţională. Aceste două mari centrale ale autorităţii şi ale creditului pot provoca într'un deceniu o e-

Continuarea în pag. 2-a

La sărbătorirea Profesorului Universitar Traian Bratu

Omagiu din partea Inv. secundar

de *Prof. Gh. Obreja-Iaşi*

Mann muss nicht alles glauben,
Was die Leute sagen:
Man muss aber auch nicht glauben,
Dass sie es ganz ohne Grund sagen!
Imm Kant

Sărbătorirea d-lui profesor Traian Bratu, Rectorul „Universităţii Mihăilene" în ziua de 10 Februar, a. c. în Aula Universităţii, cu ocazia împlinirii a 60 de ani, a luat caracterul de manifestare a Iaşului cultural, pentru conducătorul celui mai înalt aşezământ de cultură moldovenească.

Astfel după cuvintele omagiale a celor mai autorizaţi reprezentanţi, ai culturii ieşene, profesori emeriţi şi cărturari distinşi, colegi şi colaboratori ai sărbătoritului, au mai luat cuvântul pentru a omagia personalitatea profesorului ieşan şi Primarul Municipiului Iaşi reprezentantul Asociaţiei „Amicii Iaşilor".

Auditoriu bogat şi select reprezentând elita culturală a bătrânului Iaşi a dat sărbătorirei, prin manifestarea spontană şi entuziastă, o impozantă solidaritate de dragoste şi recunoştinţă pentru unul dintre fruntaşii culturii şi luptătorii neînfricaţi ai acestei cetăţi de veche reşedinţă domnească.

După cuvântul strălucit al reprezentantului Facultăţii de Litere, dl. profesor *P. Andrei,* care l'a descris pe profesorul Traian Bratu ca pe *„omul de omenie";* după cuvântarea directorului Bibliotecii Univ. dl. *Karl Klein* care a schiţat întreaga activitate a profesorului Traian Bratu la catedră şi a relevat personalitatea germanistului desprinsă din opera sa ca: manuale didactice, traduceri şi diferite publicaţii: după cuvântul reprezentantului Facultăţii de ştiinţi dl. *prof. Borcea* care a vorbit despre *rectorul-erou* prin lupta care

D. Traian Bratu

o duce d. Bratu pentru menţinerea prestigiului acestei universităţi; după cuvântul distins printr'o notă de fiinţă aristocratică a Decanului Facultăţii de Medicină dl. *prof. Gracoschi* care a omagiat pe colegul loial, sincer, bun şi dârz la datorie după impresionanta cuvântare a reprezentantului Facultăţii de teologie dl. prof. *C. Fedeleş* care pe lângă omagiul adus din partea înstrăinatei Facultăţi, şi-a exprimat în acelaş timp şi dorinţa de a vedea instaurat sub rectoratul sărbătoritului şi acel înalt spirit de morală şi educaţie a tineretului universitar, urându-i ca să poată alunga acel spirit mefistofelic — dizolvant — negativ de sub haina profesorului ca şi din sufletul studentului, după cuvântarea de adânc înţeles a primarului dl. O. *Racovitză* care a adus omagiul Iaşului pentru un adevărat fiu al său care a ştiut să-şi facă datoria de bun cetăţean; după cuvântarea emoţionantă a octogenarului fruntaş-cărturar şi pedagog, dl. *C. Meisner* care a elogiat personalitatea d-lui Bratu în accente superlative, din partea Asociaţie. „Amicii Iaşilor", pentru caracterul integru şi linia de conduită dreaptă a luptătorului Bratu în activitatea sa publică şi privată; după cuvântul plin de duioşie al reprezentantului celei de-a doua Facultate — vitregită şi răşluită de universitate. Facultatea de Agronomie, a d-lui prof. *C. Motăş* şi după cuvântările pline de entuziasm şi iubire caldă a tineretului universitar reprezentat prin d-nii *Livescu, Milica* şi *Agavriloaiei;* şi în sfârşit după magistrala cuvântare a preşedintelui comitetului organizator de sărbătorire a d-lui Bratu, d-l pro-

Continuarea în pagina 2-a

DURERI DE CAP FEBRĂ **TESTA** ANTINEVRALGIC NEÎNTRECUT **TESTA** DURERI DE DINȚI RĂCELI

TEATRUL NAȚIONAL Sâmbătă 22 Febr. ora 4 după. d. a.
TEATRU DE COPII
locuri numerotate. Bilete la Brașcu
Cadouri distribuie renumita fabrică „Schmoll-Pasta" și cunoscutul Mag. „Moca". Prețuri e: 10, 20, 30 lei

COCS DE SILEZIA
PATINE NICHELATE vinde eftin Mag.
FRAȚII GOLDENBERG
Str. I. C. Brătianu 122 Telefon 642

— La cump rarea covoarelor orientale —
de orice mar m, adresați-vă direct prime surse
TEBRIZ
EXPOZIȚIE PERMANENTĂ
Strada Lascar Catargi No. 43
Cumpărând la prima sursă realizați 50 la sută reducere față de ambulanți. Rugăm a ne vizita spre convingere

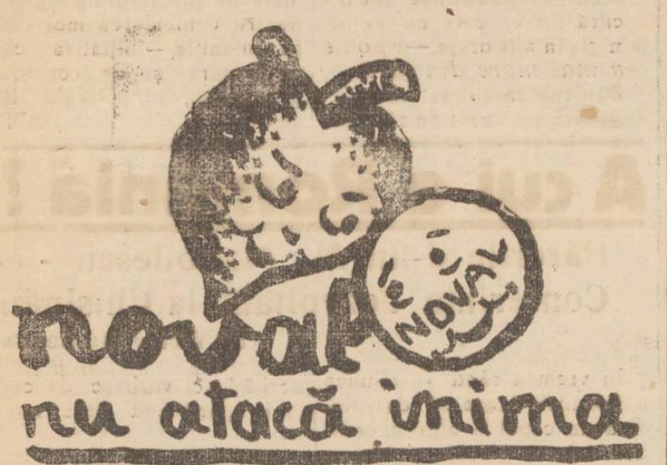

novalul nu atacă inima

Vinul Tonic nutritiv
al Farmaciei Curței Regale Frații Dr. Konya
Conține principiile active din Kola și Coca, quarana și cacao în vin de Malaga.
Se recomandă în:
Surmenaj fizic și intelectual; lipsa de poftă de mâncare, anemie; debilitate convalescență; afecțiuni cardiace și maladii nervoase, ca tonic și reconstituant.
Depozit general: Farmacia Curței Regale
Frații dr. Konya S-sor Dr. Grozea Iași
Unde nu se află se trimite cu ramburs prin poștă

AZI LA Cinema PHOENIX
cu 8, 10 și 15 lei
Azew trădătorul
Al doilea film
POLICHE
de H. BATAILLE cu simpatica artistă MARIE BELL

DOCTOR
A. SOCOLOVSCHI
f. asistent la Spit. Colen tina
Specialist în boli și operațiuni
de NAS, GÂT și URECHI
Inhalațe cu ozon (electr.) electroterapie, raze, înaltă frecvență
Cons. 8½—9½; 12—2; 4—7
Iași str. Cuza Vodă 42

DOCTOR
Corneliu Stoian
Genito-urinare, sifilis, venerice
Consultații 6—8
strada I. C. Brătianu 58

Doctor
Margareta Cordescu
specialistă în
Boli de femei, nașteri și operațiuni obstetricale
consultă zilnic
Str. I. G. Duca (Muzeler) 32
între orele 1—3 p. m. și 6—8

Dr. S. Streiff
fost asistent al Clinicelor urinare din Viena și Berlin
Specialist în Boli și Operații Genito-urinare
(Rinichi, Beșici, Prostată, Genitale)
Cistoscopie, Uretroscopie
Cons. 3—8 p. m.
Iași, Str. A. Panu 7
(lângă Școala Steaua)

DOCTOR
Filip Stein
Medic de Spital
Boli de rinichi-Genito-urinare
VENERICE — SIFILIS
Tratamentul uretroscopic al blenoragiei cronice
Cons. 7½—10 și 3—8½
STR. I. C. BRATIANU 112
colț cu Procopie

Pentru Sanătatea Tuturora!!!
Vinul Tonic de Beceanu se trimite
pri unce 3 sticle cura completă 2 oale rambu
Farmacia Dr Beceanu Piața Halei Iași

A cui e Romînia?

(Continuarea din pag. I-a)

voluție pentru care altă dată se cereau secole.

Această evoluție nu presupune interzicerea dreptului de viață și de desvoltare a minorităților, ci preconizează numai o promovare a elementului românesc, care să înlemne o întârziată, dar justă compensare față de favorizarea elementelor minoritare, care a fost urmărită vreme de cele de către regimurile străine.

Afirmarea geniului și idealului nostru românesc nu se poate realiza de către statul actual.

Este o mare operă de realizat, de organizare și reconstrucție gospodărească a statului.

Nu ne trebue un dictator într'o țară ca a noastră și cu un Suveran care reprezintă o atât de puternică personalitate.

Ne trebue un mare gospodar, executant devotat al gândurilor regale, dar în acelaș timp om de mare inițiativă și de mare imaginație constructivă.

Istoria ne dă strălucite exemple de conlucrare fericită între un mare Suveran și un mare gospodar: *Henric al 4-lea* și *Sully*, când Franța a propășit ca nici odată în istoria ei, fără ca să cadă nici în soluția extremă „Constituționalistă" a politicianilor noștri, nici în soluția dictatorială de care se tem aceiași politicieni.

Ne trebue un stat totalizator. Afirmarea geniului nostru românesc. *Statul celor cari muncesc.*

România de mâine e a acelor cari au dovedit că știu să lupte; este a celor mai buni români, încheie d. prof. Manollescu.

Conferința toată, de o înaltă ținută, pe care savantul profesor și om politic și-o păstrează în toate împrejurările, a entuziasmat lumea din sală cu totul neîncăpătoare pentru marea mulțime de asistenți.

Victor Munteanu

Mâine Vineri
14 Februarie
CEAI DANSANT
la
CORSO ZAMFIRESCU

DE VÂNZARE diferite mobile, pianină Schiller, cărți de medicină și instrumente de ginecologie. A se adresa str. Vasile Conta 13, prima ușă dreapta.

In legătură cu incendiul din str. Zugravilor

toate persoanele au fost eliberate

Ancheta continuă la cabinetul de instrucție

D. prim-procuror Misihănescu a continuat ieri cercetările în legătură cu incendiul de la antrepozitele din str. Zugravi.

Cei trei arestați, d-nii M. Ștein, Copolovici și Miscovici au fost supuși unor lungi interogatorii, în ceiace privește împrejurările în cari a izbucnit focul, și situația instituției față de societățile de asigurare.

In cele din urmă d. prim procuror a dispus eliberarea celor 3 persoane deferind dosarul cabinetului 3 de instrucție, pentru continuarea cercetărilor.

•

In legătură cu incendiul de la antrepozite, fabrica de zahăr „Danubiana" care avea în depozitele ieșene mari cantități de zahăr, a trimis în localitate un inspector, pentru a cerceta cele petrecute la Iași.

Inspectorul în cauză s'a prezentat ieri la parchet, informându-se de mersul anchetei.

DESS.

Spitalul asigurărilor sociale

Comitetul central al Caselor de asigurări sociale, din impulsul dlui Vasile Arseni, președintele casei din Iași, a hotărât definitiv, de a face toate sacrificiile pentru a înzestra orașul nostru cu un mare spital pentru asigurați. S'au înlăturat toate posibilitățile de a se cumpăra o casă și a o preface în spital; *și s'a decis clădirea unui spital mare și modern* pe un teren proprietatea casei centrale.

D. Ene cu, directorul general al Caselor de asigurări, a fost animatorul ședinței, și a apărat cu devotament și căldură interesele Iașului.

Proect de refacere

a unor străzi ieșene

Am relevat starea deplorabilă a unor străzi ieșene.

Discutând în această privință cu d. aj. de primar N. Dobrovici, d-sa ne spune că parte din străzile anunțate de noi, au și fost puse pe tabloul de lucrări, și în curând vor fi reparate.

Celelalte străzi, menționate, au fost și ele puse pe tabloul de lucrări, și refacerea lor va începe imediat ce va fi vreme frumoasă.

Constituirea cercului de studii universitar

a partidului Național-liberal de sub președinția D-lui Gh. I. Brătianu

Sâmbătă 8 Februarie, ora 5 p. m. s'a constituit cercul de studii sub președinția dlui Asistent universitar Andreescu C., având ca secretas pe d. C. D. Puiu, iar ca membrii pe dnii prof. Stoidi C. av. Mitrican C., av. Ioanidi, av. C. Z. Carp, av. Sebastian Toma și un numeros număr de studenți dela Universitatea din Iași.

Scopul acestui cerc este studiul problemelor vieții sociale românești, a diferite or doctrine politice și programele partidelor politice românești, în contradicție cu programul partidului Național-Liberal.

Astfel s'a fixat ședințe obligatorii, în următoarele zile Sâmbătă 22 Februarie 1936 ora 7 p. m. d. C. D. Puiu va vorbi despre „Criza parlamentarismului".

In ziua de 7 Martie 1936 d. Dan Preoțescu va trata despre „Revizionismul maghiar".

D. avocat Mitrican C. va vorbi despre „Actele de guvernământ".

D. Viorel Bottez „Chestiunea Dunăreană", în ziua de 21 Martie 1936.

D. Popescu M. Petre doctorand, va vorbi în ziua de 4 Aprilie 1936 „Situația României în Societatea Națiunilor".

x Pentru „Monitorul Oficial" pierderi, citați și orice acte se primesc la ad-ția ziarului.

Mîne seară la „Trianon"...

...Tic, tic, tic

Trupa Teatrului Majestic din București, se va opri mâine seară la Iași, unde va da o reprezentație în sala „Trianon".

Se va juca, *„Tic, tic, tic"*, o savuroasă comedie muzicală de salon, de cunoscutul humorist bucureștean P. Maximilian, autorul multor lucrări de succes.

In fruntea distribuției se plasează cunoscuții și simpaticii comici *Stroe* și *Vasilache*, cari au niște creații de un comic irezistibil.

„Tic, tic, tic" este o comedie de mare succes și va place cu siguranță ieșenilor.

Neînțelegere casnică

O impresionantă reclamație a fost făcută parchetului de d-na Mănditța Amarfei din str. Vasile Lupu, în contra soțului ei Ion Amarfei.

Reclamanta se plânge că după 27 ani de căsătorie, soțul ei o maltratează, vrând chiar s'o alunge din casă.

D-na Amarfei susține că din cauza traiului chinuit pe care îl suportă de la soțul ei, a încercat acum câtva timp să se sinucidă, pentru a scăpa de mizerii.

Nefericita femeie cere justiției măsuri împotriva soțului ei.

REP.

x Părinți! Păziți-vă copiii contra scarlatinei, întrebuințând Preventivele Werner: *Oleiul preventiv și gargara Phenoxil* sau *Soluția Milne*. Preparatele Farmaciei Werner—Iași.

ANUNȚ

Se aduce la cunoștința celor interesați că în ziua de 29 Februarie a. c., orele 11 a. m. se va ține licitație publică cu oferte închise, în localul Societății Creditului Urban Iași, Str. Lăpușneanu No. 37, pentru închirierea următoarelor apartamente din imobilele situate în localitate, luate în posesie de Societatea Creditului și anume:

1) Imobilul Palatul Societății Creditului, Str. Lăpușneanu No. 37:

a) Clădirea mică din stânga intrării la Soc. Creditului, ocupată în prezent de d. Ing. Klepper.

2) Imobilul d-nei Constanța Ghika, str. Carol 21:

a) Parterul compus din 8 camere, antret și subsol de sub clădirea principală.

3) Imobilul d-lui Ing. A. Moțet-Grigoraș, str. Păcurari No. 40:

a) Trei camere, baie și atenanse ocupate în prezent de dl. C. Schnofel.

4) Imobilul M. Ștefănescu, str. Sărărie:

a) Trei camere, antret, geamlâc, baie, subsol și bucătărie, ocupate de dl. Prof. Univ. I. Minea.

5) Imobilul D-lor H. și G. Pilpel, str. Tăutu No. 11:

a) Trei camere și bucătărie la etaj, ocupate de d. I. Weiss.

6) Imobilul din Str. Carol No. 40=42, propr. Rohr:

a) Garaj pentru reparat automobile ocupat de V. Feri;

b) Două camere și bucătărie ocupate de d. Lazăr David.

7) Imobilul most. Naftule Chiva Rabinovici, str. Elena Doamna:

a) Două camere, bucătărie și o camară, ocupate de David Iancu;

b) Două camere, bucătărie și compartiment de lemne, ocupate de Max Milrad;

c) Trei camere, bucătărie și compartiment pentru lemne, ocupate de M. Blum și Clingher pentru comerțul de de catenea;

d) Trei camere și bucătărie la etaj nelocuite.

8) Imobilul S. Nusinchis, str. Kogălniceanu No. 10:

a) Două camere și bucătărie ocupate de d. I. Steinberg.

9) mobilul S. și M. Ulner, str. Sărărie No. 31:

a) O cameră, bucătărie și și magazie, ocupate de T. Maxim;

b) Trei camere pentru local de cârciumă, ocupate de M. Ulner.

c) O cameră pentru frizerie, ocupntă de S. Ulner;

d) Două camere și magazie ocupate de Plut. Nastasache:

e) O cameră și magazie ocupate de Dro'a Neculai;

f) O cameră, bucătărie și camară de lemne, ocupată de d. L. Mărănduc;

g) Două camere, antret și beci, ocupate de d. C. Nicoară;

h) Două camere și subsol ocupate de D. Plutonier Ncoară Vasile;

i) O cameră ocupată de Țaranu Ioan;

j) O cameră și magazie ocupată dn d-na Maxim Paraschiva;

l) O cameră ocupată de d. Dutru Amalteoaei;

m) O cameră, bucătărie și beci pentru lemne, ocupate de I. Mititelu;

n) Patru camere, bucătărie și baie ocupate de Isac Ulner;

o) Două camere, bucătărie, antret și cu drept la beci, ocupate de Plutonier Gh. Nechita.

10) Imobilul D-nei Adela Goldstein, str. Armeană:

a) Două camere, bucătărie, antret comun și baiein comun.

11) Imobilul din Iași str. Toma Cosma No. 27:

a) Trei camere, bucătărie, loc de baier, coridor și grădină, ocupate de d. E. Micescu.

Toate aceste apartamente se închiriază cu începere de la 23 Aprilie 1936.

Ori ce informațiuni se dau în fiecare zi de lucru, la Serviciul Contencios al Creditului, Str. Lăpușneanu No. 37, între orele 9—12 a. m.

Ofertele vor fi însoțite de o garanție de 10% în efecte sau în numerar, la suma oferită drept garanție.

Director General
N. GHEORGHIADI
Sub Director *I. Șoarec*

La sărbătorirea Profesorului Universitar Traian Bratu

(Continuare din pag. I-a)

rector *P. Dragomirescu* care într'o formă profund mișcătoare a elogiat personalitatea colegului obiectiv, și luptătorului sclav al ideii de înălțare și înfăptuire a locaului universității, a lipsit un singur cuvânt, un cuvânt îndreptățit-legitim, acela al *învățământului secundar.*

Desigur că dela această generală înfrățire ieșană pentru a sărbători pe un cărturar și profesor de talia d-lui Traian Bratu, nu era bine, nu trebuia să lipsească și omagiul reprezentantului inv. secundar,—pentru simpla rațiune că prof. Tr. Bratu a început strălucita sa carieră cu acest învățământ și a lucrat mult și intens pentru școala secundară și a cinstit catedrele de lb. latină și limba germană la multe școli din acest oraș.

Fie-ne permis, ca, fără nici o delegație oficială să facem această omagiere, a aceluia pe care noi, din inv. secundar îl revendicăm, poate tot atât de mult și legitim ca și inv. universitar și pentru motivul că el, profesorul Traian Bratu, ne-a fost prin trecutul său și ne este prin activitatea sa didactică o pildă vie de urmat, un exemplu demn de muncă și conduită.

Noi vom sublinia altă laturi a profesorului Traian Bratu, care se adaugă atât de strâns la strălucita lui personalitate de profesor, aceia de *pedagog-educator.*

Noi, toștii lui elevi, socotim, că dacă este o notă aparte care caracterizează pe profesorul Tr. Bratu, este fără discuție pe lângă aceia de *om cinstit*, aceia de *pedagog-desăvârșit.* Pedagogul în înțelesul larg și clasic al cuvântului, pe care-l caracterizează conduita lui severă dar dreaptă și aceia ce singur și-a recunoscut-o, *obiectivitatea* lui. Nimeni altul ca fostul lui elev nu poate aprecia mai just și din plin aceste rare și frumoase calități cu care se poate mândri un profesor, un profesor ca fostul nostru diriginte al clasei VIII-a a Seminarului Pedagogic Universitar.

Deci, scumpe Domnule Profesor și iubitul nostru fost diriginte, pe lângă calitatea neoficială de profesor secundar, permite-i *șefului primei promoții de absolvenți ai Sem. Pedagogic Universitar din Iași și a ultimei serii de foști elevi ai Domniei Voastre din învățământul secundar*, ca mai ales în această scumpă și neuitata pentru noi, amintire, să vă aducem cel mai bogat prinos de recunoștință: *dragostea noastră sinceră, curată și caldă* pe care s'o împletim la acea cunună de omagiere a Iașului cultural de care noi suntem atât de mândri, ca foștii Domniei Voastre elevi. Domnule Profesor ați împlinit frumoasa vârstă de 60 de ani! ea nu este o vârstă patriarhală dar e un simbol al unei îndoite culmi pe care atât de strălucit ați atins-o. Este *culmea spirituală* cu care v'ați încununat după o muncă grea, încordată, plină de multe privațiuni, pe care Dvs. atât de impresionant ne-ați mărturisit-o în orele de diriginție; culme, care astăzi vă dă toată satisfacția bine meritată și *culmea bărbăției* cu care harul divin v'a înzestrat culme, de unde vi se deschide un orizont atât de larg, senin și reconfortant. Pentru această frumoasă izbândă, pe care v'o dorim să fie și începutul unei vieți liniște și mulțumite, în numele profesorilor secundari, în numele foștilor Dvs. elevi și în numele meu personal, *vă exprim omagiul admirației, iubirei, recunoștinței și cinstirei și vă urez viață lungă și plină de izbânzi pentru catedra care a înălțat, peatru instituția pe care o onorați și pentru culture pe care o afirmați.*

Profesor Gh. Obreja-Iași

GRIPA COMBATE RĂCEALA
JAWOL
DURERI DE CAP ANTINEVRALGIC IDEAL DURERI DE DINTI

Carne alterată, din Ungheni

se vindea în hala Iaşilor

Intervenţia serviciului sanitar

Medicii oficiali din localitate făcând recent o inspecţie în Piaţa Halei, au constatat că unii măcelari vând carne alterată.

Carnea aceasta provine de la vite bolnave de antrax, care au fost tăiate la Ungheni.

Procedeul acesta e întrebuinţat, întrucât la Ungheni preţul cărnii e mai scăzut.

Faţă de această situaţie d. dr. C. Vasiliu, medicul şef al judeţului, a dispus închiderea măcelăriilor din Ungheni cari desfăceau carne alterată.

Medicul veterinar din acel târg va fi trimis în faţa unei comisiuni de anchetă.

D. dr. Gr. Iamandi din Iaşi, a întocmit şi d-sa un raport detaliat în acelaş senz.

Comercianţii contravenienţi vor fi trimişi judecăţii.

AL. VIFOR

Bande de pungaşi operează în trenuri

Talharii cu sediile la Vaslui şi Ploeşti - Cum se dau loviturile - Păţania unei doamne

O călătorie spre Capitală, s'ar putea spune că este un adevărat act de curaj din partea unui provincial. Şi aceasta, din mai multe puncte de vedere.

In primul rând... biletul de tren care secătueşte punga anemică a provincialului. Apoi bandele organizate de pungaşi, care mişună prin compartimentele trenurilor de Bucureşti.

Nu rare ori s'a întâmplat când un biet călător din provincie, care şi-a economisit de nouă ori bugetul de acasă, ajunge muritor de foame pe străzile Capitalei.

In special pe parcursul Vaslui-Ploeşti pungaşii de trenuri îşi găsesc lesne victimile.

După ceasuri de mers, călătorii obosiţi încep a aţipi. Atunci îşi fac apariţia în compartimente, diferiţi tineri spilcuiţi, cu ifose de „bine crescuţi"... Devin foarte serviabili şi la un moment dat, cu exces de politeţă, sub motiv că se simt... surmenaţi şi ar dori să tragă un somn, propun stingerea luminei.

Propunerea este primită cu satisfacţie de toţi cei din compartiment.

Şi în timp ce călătorii sunt cuprinşi de braţele lui Morfeu, domnii eleganţi manevrează în stânga şi în dreapta. Când sânt prinşi asupra faptului, o fac pe... somnambulii !..

Păţania unei doamne

O doamnă din Chişinău pleacase acum două zile la Bucureşti, la o fiică a ei stabilită acolo. Era cald în compartiment. Doamna s'a desbrăcat de palton şi cerându-şi scuze faţă de vecini, s'a şi descălţat de pantofi.

In timp ce acceleratul gonea în noapte, prin apropiere de Vaslui, un „domn elegant" a şterpelit punga, paltonul şi... pantofii !

Biata femee n'a observat furtul decât în apropiere de Bucureşti.

•

De notat că în acceleratul de Chişinău-Iaşi-Bucureşti în care a călătorit doamna în chestie, au fost găsiţi în compartimente 3 pungaşi bine cunoscuţi. Dar au fost coboriţi la Vaslui şi unul la Tecuci. Dar nu pe motiv că sânt pungaşi de trenuri, ci fiindcă n'aveau bilete.

Se spune că la Vaslui şi Ploeşti ţin teză două bande de pungaşi de trenuri, bine organizate. Şi gurile rele mai cleveteşc că n'ar fi de mirare dacă s'ar afla că aceste bande au sprijinul — ca să nu spunem chiar complicitatea, — unor însoţitori de tren.

Autorităţile c. f. r. au fost în dese rânduri încunoştiinţate de faptele acestor bande; dar măsuri serioase nu s'au luat.

Ar fi timpul să se înfiinţeze un serviciu de pază în trenuri, — căci altfel tindem să rivalizăm cu Chicago !

GR. SPIRU

Consiliul de Război

Comerciantul Burg Elias din Cernăuţi a fost judecat de Consiliul de Război din Iaşi, pentru port ilegal de armă.

In urma pledoariei d-lui sublt. Oct. Popescu din 2 Trasmisiuni, comerciantul a fost achitat.

— Acelaş consiliu urma să judece procesul a 30 comunişti din care sunt şi câţi-va lucrători dela fabrica Textila-Iaşi.

Lipsind martorii acuzării şi netiind procedura completă cu unii inculpaţi, procesul s'a amânat.

x „Chino-vinul „Dr. Ratianu cu China, Kola, Guarana, Gentană şi Glicerofosfat de Calciu întăreşte organismul, dându-i vigoare. Se recomandă cu mare succes convalescenţilor, şi anemicilor, mărindu-le pofta de mâncare. Depozit. Farmacia Dr. Ratianu Cuza Vodă 48.

29 zile FEBRUARIE 1936
13 JOI
Luna II Trim. I
Luna plină, a 7-a zi
Ort. Sf. Păr. Martiniana
Cat. Sf. Policuct
Prot. Benignu
Isr. 20 Savat 5696
Răs. soarele 7.23 Ap. soarele 17.39
Zile trecute 43 Zile rămase 323

NOTIŢE
Azi trebue să cumpăr cu Lei 250 un loz Sub-divizionar
LA COLECTURA
Campus & Bassa
Str. Lăpuşneanu 16
Telefon 767

MASCOTA COLECTUREI
Campus & Bassa
care a creiat noui milionari la fiecare clasă

Albituri bune şi eftine găsiţi la „Ghemul Roş"

Pânză ţără apret	Lei 23	Pânză pt. saltele	Lei 70	Poplinette p. cămăşi bărb.	Lei 40
Pânză super 70 cm.l.	„ 28	Pânză dublă pt. cerşafuri	„ 75	De lenuri	„ „ 60
Pânză super. 80 cm. l.	„ 30	Nanghin de perne prima	„ 70	Cea mai mare alegere de	
Şifon superior	„ 35	Gradel superior	„ 55	tricotaje marca „CHEIA".	

AVIZ

In curând definitiva expropriere din partea Primăriei la casele A. Braunştein colţ str. Săulescu No. 1, faţadă spre Piaţa Unirei, Din această cauză, vindem diferite parcele, pentru construcţie de clădiri.

Deasemenea parcelele din curtea caselor noi spre Templul Neuschatz.

A se adresa la Administraţia Caselor A. Braunştein, str. Ştefan cel Mare No. 27.

Citiţi „Opinia"

SURPRIZA ZILEI
Magazinul FAVORIT
acordă Onor. clientele
10 ZILE EFTINE
începând de Vineri 14 crt. — Eftinătatea vânzărilor va întrece orice aşteptare

O casă de ajutor

pentru caz de deces

la Blocul Pensionarilor Publici din Iaşi

Greutăţile ce le întâmpină pensionarii publici pentru obţinerea ajutorului de înmormântare, care uneori întârzie câteva luni, cât şi insuficienţa, în cele mai multe cazuri, a acestor ajutoare, au făcut Direcţia Blocului să se gândească la o modalitate de a asigura cu o sumă îndestulătoare, familiile decedaţilor.

Au început deja numeroase înscrieri pentru aceste asigurări, la sediul Blocului Pensionarilor din Iaşi, Str. Palat No. 2, ceiace dovedeşte că se simţea mult nevoia unei astfel de Case de Asigurări, unde se pot înscrie atât pensionarii publici, cât şi familiile lor.

Seriozitatea deja dovedită a Blocului Pensionarilor Publici cât şi valoarea necontestată a conducătorilor, sunt cea mai bună chezăşie că noua Instituţie de ajutor mutual va reuşi pe deplin, spre mulţumirea atâtor familii care vor putea găsi astfel o alinare imediată a suferinţei.

Certuri şi suspiciuni privind Banca Naţională

In preajma adunării generale de Duminecă

Duminecă are loc adunarea generală a acţionarilor Băncii Naţionale a României, cu care prilej se vor alege câţiva membri în consiliu.

Lupta de data aceasta e mai pasionată ca oricând, de oarece se aduc învinuiri serioase pentru felul cum Institutul de Emisiune a fost condus în legătură cu afacerile de devize. Unii afirmă că prestigiul B.N.R. ar fi grav ştirbit.

Acuzaţiuni se aduc în special fostului guvernator d. Grigore Dimitrescu. Şi chiar d. dr. Manolescu-Strunga, fost ministru al industriei—în timpul guvernatoriei d-lui Gr. Dimitrescu—a făcut în mod public insinuaţiuni foarte delicate pentru d. Dimitrescu.

Unele ziare au venit cu precizări de cifre, arătând că în anul expirat, B. N. R. a avut un beneficiu brut de 550 milioane lei, din care nu s'au distribuit cadividend acţionarilor decât 48 milioane, iar cota Statului a fost mai mică de 6 milioane. Ce s'a făcut cu restul.

La aceste insinuaţiuni, d. Gr. Dimitrescu răspunde că a urmat strict, programul de lucru al predecesorilor, n'a făcut nici o cheltuială de prisos, ba chiar a fi realizat economii.

Rămâne de văzut cum se vor lămuri lucrurile în adunarea generală de Duminecă.

CINEMA SIDOLI Astăzi
Maria Baskirtseff
O realizare vieneză cu muzica de Paul Abraham
Al doilea film
Jack Mortimer
Un film de aventuri senzaţionale cu Adolf Wohlbrück
Complectare: JURNAL SONOR FOX

AZI la ROXY 2 filme mari premiere în Iaşi
FARMECUL TINEREŢII
Al doilea film STRICT CONFIDENŢIAL
O realizare sportivă cu W. Baxter şi Myrna Loy
Micky Maus si Pathe Nathan complectează programul

Rubrica Sportivă

Campioana C. F. R. - Bucureşti

învingătoare

Ieşenii au făcut figură onorabilă

Vizita campionilor de wolley, C. F. R.-Bucureşti, făcută în plin sezon de Hockey a animat lumea sportivă din Iaşi. Campionii naţionali şi deţinătorii „Cupei Dutescu" au lăsat o bună impresie în localitate.

Deşi handicapaţi de jocul în rotaţie, în sală şi după o lungă întrerupere de antrenamente, ieşenii au răspuns viguros.

Dimineaţa, liceienii au pus la grea încercare pe campioni.

Rezultat tehnic: CFR-Lic. Naţional-(12-15) (17-15) (15-13) învingători la limită.

După amiază au jucat cu COMBINATA IAŞI. Luaţi prin surprindere şi nevoiţi de a juca în rotaţie, ieşenii n'au putut arăta adevărata lor valoare. C. F. R-Combinata Iaş (15-8) (15-9) (16-14).

Bucureştenii au rămas surprinşi de jocul localnicilor. Dl. ing. Stoinescu, căpitanul ceferiştilor, ne-a declarat următoarele: *Nu ne-am aşteptat la o replică atât de viguroasă. Dimineaţa a lipsit puţin ca să fim învinşi. Aveţi jucători buni, talentaţi care peste puţin timp vor face faliă Iaşului sportiv. Dintre ieşeni, Perl 1 a fost cel mai bun.*

Dl. Tomescu, arbitru, ne-a spus: ari care altă echipă bucureşteană ar fi plecat învinsă din Iaşi.

Dr. Pârvulescu, în semn de amiciţie sportivă, a oferit clubului Macaby Hacoah o cupă frumoasă. D-sa în calitate de delegat federal, a adus cu această ocazie, formulare pentru înfiinţarea Districtului Iaşi şi a Ligii de Est pentru wolley-ball.

SEMM.

Trotuarele Iaşului

Mai mulţi membri ai Sindicatului Proprietarilor Urbani, au prezintat d-lui primar Racoviţă, următoarea adresă:

Ne permitem respectos a atrage atenţiunea Dv. că: trotuarele multor străzi se află într'o stare deplorabilă precum: în str. Ştefan cel Mare în faţa casei nou zidită Hodani în str. Cuza Vodă spre teatru; str. Mârzescu în faţa Orfelinatului, până în str. Brateanu: str. Căpitan Păun în faţa teatrului şi str. Sf. Sava.

Atât ca respect pentru lumea străină care vine la Iaşi, cât şi pentru pietoni pentru care prezintă un pericol, vă rugăm să luaţi măsuri de îndreptarea acestui rău.

Asemenea rugăm să luaţi măsuri pentru ruina rămasă în str. Mârzescu din imobilul familiei Tischler, care reprezintă o primejdie pentru trecători.

Informaţiuni

x SOC. GEOGRAFICA „D. CANTEMIR". — Duminică 16 Februarie 1936 orele 10 jum. va avea loc a IV şedinţă Ştiinţifică a Societăţii Geografice „Dimitrie Cantemir" cu următoarea ordine de zi:

1) D-l Profesor Th. Bădărău.—Până unde putem urmări paralelismul evolutiv al plantelor şi animalor.

2) D-l Dragomore Gh.— Statele Unite — de Daenele Referat.

Doamnele şi D-nii profesori de Geografie sunt rugaţi a lua parte.

x Doamna *Maria Georgescu*, profesoară la externatul de fete *„Ollea Doamna"*, a donat Casei de Ajutor a Blocului Pensionarilor din Iaci suma de 3000 lei în amintirea defunctului său soţ *Ioan Georgescu*, distins membru în Comitetul de conducere al Blocului.

Doamna Georgescu a fost cooptată ca membră în comitetul de conducere al Blocului, adresându-i-se cele mai vii mulţumiri pentru donaţia făcută.

x Toată lumea se pregăteşte pentru selectul Bal al Uniunei Generale a Funcţionarilor Particulari care va avea loc în seara de 15 Februarie a. c. în saloanele Statului Negustoresc.

Mari surprise.

x CONFERINŢĂ. — Astăzi la ora 9 seara, are loc, la clubul Partidului Naţional-Ţărănesc, conferinţa d-lui Profesor Traian Ionaşcu despre: *Economia dirijată în raport cu liberalismul politic, economic şi juridic.*

Membrii Secţiunei Academice şi cei ai organizaţiei tineretului, sunt rugaţi a lua parte.

x Comemorarea lui Const. Cerhez. — Asociaţia comercianţilor şi industriaşilor ieşeni (A.C.I.) a hotărât să comemoreze pe Const. Cerchez, fost conducător al Camerei de Comerţ şi fruntaş al negustorimei ieşene.

La această şedinţă care va avea loc Duminică 16 Februarie, orele 10 a. m. la sediul A. C. I.-ului, sunt invitaţi toţi comercianţii şi industriaşii, fără deosebire de nuanţă politică, precum şi toate asociaţiile profesionale, pentru ridicarea cărora a luptat Const. Cerchez.

x Din lumea ceferistă. După cum se ştie în oraşul nostru funcţionează, cu o activitate destul de apreciată, trei instituţii economice şi culturale c. f. r.: Banca populară c. f. r., Casa culturală „A. D. Xenopol" şi Cooperativa c. f. r.

Pentru o colaborare şi o coordonare a intereselor comune în vederea desvoltării şi progresului instituţiilor c.f.r., s'a hotărât înfiinţarea unui comitet de îndrumare a acestor 3 instituţii, format din 3 membrii sub preşedinţia d-lui inspector Gh. Bulbacă.

x DR. BRENER specialist mamoş, boli de femei. Cons. 2—8 d. a. Str. Banu.

x *Conferinţele „Arhivei"* — Sâmbătă 15 Febr. ora 6 va conferenţia în Aula Universităţii d. prof. *C. A. Stoide*, despre: *„Aspecte din civilizaţia moldovenească veche"*.

Joi 20 Febr. ora 6 conferinţa d-lui prof. *N. I. Popa*, despre: *„Iranţa mistică"*.

x Toată lumea muzicală a Iaşului şi-a dat întâlnire la concertul d-rei *Rodica Soutzo*, care va avea loc în seara zilei de Vineri 28 Februarie crt. în sala Teatrului Naţional.

Bilete, cu preţuri reduse, la agenţia Braşcu.

x *Dl. Dr. Rosenblat* consultă zilnic în str. Lăpuşneanu 18 pentru boli de inimă şi plămâni.

Călătoriţi la Bucureşti
fără viză şi fără certificat cu 50% reducere
Plecarea din Iaşi în fiecare Sâmbătă seara ora 20.48; înapoierea din Bucureşti Marţi seara ora 22.05.
Locuri rezervate.— Inscrierile se primesc până Vineri seara la Agenţia Wagons-Lits
Iaşi, Piaţa Unirei

DOCTOR
ADRIAN ŞTEFĂNESCU
MEDIC DE SPITAL
Boli interne şi nervoase
Consult. 4—6 p. m.
Str. I. G. Duca Nr. 16
(fosta Muzeler)

DOCTOR
A. Dascăl
Boli interne
Venerice şi Sifilis
Tratamentul blenoragiei la bărbaţi şi femei.
Diathermie urologică şi generală.
Consultaţii şi tratamente 7½—10 a. m. şi 2—9 seara
Duminica 9—12 a. m.
Iaşi, str. Cuza Vodă 42
vis a vis de Camera de Comerţ

Unsură de Peşte
proaspătă dela cea mai mare casă HEINRICH MAYER, importat direct
de Farmacia Dr. D. Beceanu
La cerere se prepară iodoferat, cu fosfor, mercur.

DOCTORUL
R. DAMSKER
Medic de Spital
Str. Ghica Vodă No. 32
MEDICINA INTERNA
SIFILIS ŞI GENITO-URINARE
Diatermie şi băi de lumină

Dr. M. Segal
Fostasistent la clinicile Prof. Dr. Grossmann şi Dr. Halle din Berlin
Boli şi Operaţiuni de Nas, Gât şi Urechi
ELECTROTERAPIE
Băi de lumină pt. cap şi gât
Iaşi, Ştefan cel Mare 68
(casele Daniel)
Consult 8-10 a. m. şi 3-7 p. m.
Telefon 560

113 Notaţi adresa Str. I. C. BRĂTIANU 113
cumpăr cu preţul cel mai bun
AUR şi argint
având nevoie pentru lucrări

x Siropul iodotanic Dr. Ratianu aprobat de Consiliul Sanitar Superior, se recomandă cu mare succes copiilor lymfatici, anemici, scrofuloşi şirachitici pentru purificarea şi regenerarea sângelui, înlocuind Untura de Peşte. Nu produce jodism. Depozit Farmacia Dr. Ratianu, str. Cuza-Vodă 48.

Indureraţii Maria soţie şi copiii roagă rudele şi prietenii să ia parte la parastasul de patru zeci de zile a scumpului şi neuitatului lor soţ, tată, socru şi bunic

NECULAI FOCA

care va avea loc la biserica S-ta Paraschiva, lângă Fundaţie.

STROE şi VASILACHE
cu întreaga trupă a teatrului „Majestic" joacă Sâmbătă d. a. la TEATRUL PHOENIX
— în irezistibila comedie —
Congresul copiilor
Piesă muzicală special scrisă pentru oamenii mici şi mari
BILETELE LA BRAŞCU

ULTIMA ORĂ

Agitaţia studenţilor
în chestia legii avocaţilor

Studenţii facultăţii de drept din Bucureşti sunt într'o contiruă rământare, pentrucă nu se modifică legea avocaţilor, pe care o socotesc dăunătoare.

In urma consfătuirilor avute, studenţimea din Capitală a lansat un apel către toate facultăţile din ţară, rugând pe colegii lor să adere la acţiunea întreprinsă pentru modificarea legii avocaţilor.

Studenţii celorlalte facultăţi de drept—adică cei din Iaşi, Cluj şi Cernăuţi — au redactat un protest documentat şi au înaintat adeziunile la lupta pornită de bucureşteni.

In caz de nereuşită a acţiunii, studenţimea e decisă să declare grevă generală.

Un comerciant ucis de tâlhari

Atach. 13.—Mai mulţi bandiţi mascaţi s'au introdus noaptea trecută în prăvălia bogătaşului Şilman. Acesta opunând rezistenţă, a fost omorât cu lovituri de cuţite.

Bandiţii au furat suma de 30.000 lei în numerar, pietre preţioase şi alte lucruri de valoare, după care au dispărut.

S'a dispus urmărirea lor.

UN EPILOG CURIOS
al incendiului din str. Zugravi

D. chestor Stamboliu reclamă pe un ofiţer din pompieri. Cum s'a ridicat un stoc de marfă

Un epilog al incendiului dela antrepozitele din str. Zugravi, este acela pe care îl relatăm mai jos:

Sâmbătă noaptea în timpul incendiului, ca în oricare asemenea împrejurări, au răsărit „salvatorii".

Chiriaşii magaziilor pentru ca marfa salvată să nu dispară au cerut d-lui chestor Gh. Stamboliu, să instaureze o pază permanentă până după trecerea cercetărilor şi evaluarea mărfurilor rămase, din partea reprezentanţilor de asigurare. Paza a fost instituită din gardieni şi jandarmi.

Duminică noaptea pe la orele 11 jum. s'a produs însă un fapt nou: un automobil al companiei de pompieri, în care se găseau ofiţerul B. şi opt pompieri, s'a oprit în faţa magaziilor distruse de incendiu. Ofiţerul a ordonat pompierilor să încarce câteva saci din cantitatea de zahăr salvat. La obiecţia gardianului şi a jandarmilor că au ordin de a nu elibera nimic, ofiţerul în cauză a răspuns, că vine în urma unui ordin al d-lui chestor Gh. Stamboliu.

Eri d. chestor Stamboliu a reclamat întregul caz, Consiliului de războiu.

D. colonel Pandele, prim comisar regal, care a primit reclamaţie, a cerut chesturei un supliment de informaţii şi anume dacă ofiţerul de pompieri n'a avut autorizarea proprietarului de a lua saci cu zahăr. Biroul judiciar făcând cercetările cei în cauză, a primit un răspuns negativ.

Faţă de această situaţie, reclamaţia a fost deferită cabinetului de instrucţie.

D. Gh. Stamboliu a cerut deasemenea pedepsirea jandarmilor şi a sergenţilor, care n'au respectat ordinul primit.

IEŞENI !! Nu fugiţi din calea Norocului

Singura Colectură

Gheorghe Stănoiu

CARE CREIAZA MILIONARI LA TOATE CLASELE

CU LEI 250 cumpărând un loz Sub-Divizionar vă dă posibilitatea a participa la tragerile cl. a 4-a din 15 Feb. c.

care împarte câştiguri de UN SFERT DE MILIARD

Sucursala Iaşi

Piaţa Unirei No. 17 Telefon 24

In urma unei înalte intervenţii
D. Tătărescu îşi va preciza astăzi atitudinea
în chestiunea tacticei politice şi a raporturilor cu mişcarea de dreapta

Bucureşti 13.— D. Tătărescu a plecat pe neaşteptate la Tg. Jiu şi tot pe neaşteptate a convocat organizaţia liberală de Gorj.

Primul-ministru va face astăzi o serie de declaraţiuni politice cărora li se atribue o semnificaţie deosebită.

*

In această chestiune, se precizează următoarele:

D-nii miniştri Lapedatu şi g-ral Paul Angelescu, întorşi de la Paris, au comunicat primului ministru o dorinţă din loc înalt, de a se asigura perfect liniştea publică şi a se risipi impresia că autorităţile ar dovedi intenţiuni dictatoriale, prin încurajarea extremismului de dreapta.

D. G. TATARESCU

In urma acestei injoncţiuni, d. Tătărescu va vorbi azi la Tg. Jiu pentru a dezminţi că pactizează cu extrema dreaptă şi a se declara partizan al constituţionalismului şi al metodei democratice.

In acest sens, va respinge acuzaţiile pe care opoziţia le aduce guvernului în privinţa campaniei electorale de la Mehedinţi.

*

Dar încă un lucru.

D. Tătărescu va lăuda înfăptuirile guvernului în cei doi ani de guvernare şi va căuta un început de limpezire a situaţiei din partidul liberal.

Această latură a problemei este importantă din punctul de vedere a armoniei din partid şi a divergenţei cu d. Dinu Brătianu. Deaceia, declaraţiile de astăzi ale d-lui Tătărescu sînt aşteptate cu viu interes în lumea politică.

Moarte suspectă

Chişinău 13—Recent a încetat din viaţă d-na Ana Levina, soţia unui cunoscut inginer din localitate.

Eri s'a primit la parchet un denunţ în care se arată că d-na Levina ar fi fost otrăvită.

Sa ordonat cercetarea cazului

Guvernul vrea să înlocuiască
pe Mitropolitul Gurie ?

Buc. 13.— D. Lapedatu ministrul cultelor, a avut ieri o întrevedere cu Patriarhul Miron, discutând conflictul dela Mitropolia Basarabiei. In această chestiune, Sf. Sinod va fi convocat în sesiune extraordinară pe ziua de 10 Mart.

Dacă se va constata că e la mijloc numai o chestiune de ordin spiritual, Sf. Sinod va judeca cazul pe loc.

Dacă vor fi la mijloc delicte de drept comun, Mitropolitul Gurie va fi trimis în judecata Inaltei Curţi de Casaţie.

In cercurile liberale se spune că guvernul vrea să demită pe Mitropolitul Gurie. Şi chiar ar fi început demersuri pentru alegerea P. S. Episcop Cosma dala Galaţi, ca Mitropolit la Chişinău.

Intre rude

Agresiune şi sustragere de bani

D. C. Andriescu din Bd. Brăteanu 30 a reclamat poliţiei, că astă-noapte rudele sale D. Costăchescu şi Ion Amariţei din str. Hotin 46, au forţat uşa dela locuinţa d-sale şi pătrunzând în casă, l-au maltratat sălbatec, lăsându-l în nesimţire.

Apoi agresorii au sustras dintr'o şifonieră o sumă de bani şi au dispărut.

M. S. Regele la Nissa

Paris 13.—Ziarele anunţă că Regele Carol II al României a plecat la Nissa. Suveranul va pleca spre patrie la 16 Februar, trecând prin Italia şi Jugoslavia.

Epilogul fraudelor
dela morile din Chişinău

Chişinău 13.— In legătură cu fraudele de la morile din Chişinău, autorităţile financiare au dispus sechestrarea morilor: Cogan, Vexler, Şiarţberg şi Nacht, pentru asigurarea măsurilor aplicate.

*

Ministerul de finanţe a dispus ca funcţionarii arestaţi: Andriade, Lengheru şi Budac să fie licenţiaţi din serviciu.

La Mehedinţi

Un învăţător ţărănist
sechestrat de cuzişti

Turnu-Severin 13 — Incidentele electorale continuă în oraş şi judeţ.

La bariera oraşului, cuziştii au atacat câteva automobile naţ-ţărăniste.

Invăţătorul ţărănist Vicu Smădescu a fost răpit de cuzişti şi ţinut sechestrat o zi întreagă, la clubul cămăşilor albastre. El a fost eliberat de autorităţi.

*

Cu prilejul unei încăerări, a fost rănit tânărul Costache, comandantul „lăncierilor" aduşi din Moldova.

*

In com. Slavăt a fost rănit cuzistul I. Mihai.

Ieri au mai sosit la T. Severin peste 100 ţărănişti din Muscel conduşi de d. senator Patraulea.

*

Ministerul de interne a decis mutarea d-lui maior Miulescu comandantul legiunei de jandarmi din Mehedinţi.

Dacă s'ar desfiinţa cartelul brutarilor
s'ar ieftini pâinea

Primăria a dat eri termen ca până Duminică, toate brutăriile care fiind cartelate nu fabrică pâine,—să reînceapă lucrul.

Dacă acestea nu se vor conforma dispoziţiunilor, li se va retrage pentru totdeauna autorizaţiile de funcţionare.

D. Ionel Frühling speră prin aceste măsuri să se desfacă cartelul şi astfel să se producă concurenţa între brutari. Dealtfel anul trecut, prin astfel de măsuri, primăria a reuşit să spargă cartelul, iar preţul pâinii s'a ieftenit de la sine.

Moarte subită
a unui comerciant

Buzău 13.— Aseară, într'o cameră a hotelului „Iordache", a încetat subit din viaţă comerciantul Sache Nacht din Bucureşti. El suferea de inimă.

Informaţii

x TREN ATACAT CU PIETRE.—Aseară, în timp ce acceleratul Bucureşti-Cernăuţi, trecea prin apropierea staţiei Fântânele, de lângă Bacău, a fost atacat cu pietre.

Au fost sparte două geamuri dela vagoane de clasă.

Accidente de persoane n'au fost.

x CONSILIUL MUNICIPAL a fost convocat în şedinţă pentru Sâmbătă la ora 6 seara. Ordinea de zi cuprinde: vânzări de terenuri, exproprieri, etc., precum şi chestiunea automatizării telefoanelor la Iaşi. Opoziţia va ridica şi problema pâinii.

x *Cercul femenin noţional-ţărănesc* invită membrele pentru azi Joi, ora 6 p. m. în localul clubului central, la conferinţa d-nei avocat *Maria Ţintilă* despre „Istoricul programului partidului naţional-ţărănesc".

x DOUĂ FURTURI s'au comis astă-noapte în localitate. O spargere a fost săvârşită la locuinţa d-lui Enachi Manoli din str. Rachiţi 11. Este bănuit un anume D. Ciosnov din str. Lipovană 12.

— Individul Gh. Graur din str. Aurora 8 a comis un furt la locuinţa d-lui Corneliu Stoerescu din str. Aurora 60.

x Intrunire muncitorească — La „Casa Poporului" din str. Socola a avut loc aseară o şedinţă a sindicatului lucrătorilor textilişti.

D. Ştefan Marin Ionescu a făcut o expunere asupra situaţiei precare a muncitorilor ieşeni. S'a decis facerea unor demersuri pentru ameliorarea stării de lucruri.

x *In sudul Bucovinei* frigul a fost ieri de 30 grade sub zero. In jud. Câmpulung şi Storojneţ haitele de lupi au devenit foarte îndrăzneţe.

Moarte subită
a unui comerciant

Buzău 13.— Aseară, într'o cameră a hotelului „Iordache", a încetat subit din viaţă comerciantul Sache Nacht din Bucureşti. El suferea de inimă.

Anchetarea
unor presupuşi asasini

Poliţia locală a primit un denunţ, în care se arată că numiţii Ion şi Natalia Blangoci, Chirilă şi Elena Huţă din str. Aviaţiei, sânt bănuiţi a fi autorii dublului asasinat comis anul trecut asupra soţilor Ţiţa şi Ion Ţipan din com. Horbova Iaşi.

Persoanele denunţate au fost înaintate poliţiei.

D. Gr. Botez interogându-i aseară, arestaţii au negat faptele ce li se impută.

Ancheta continuă.

Sălbătăcia unui învăţător

Orhei 13.— A fost înaintat parchetului învăţătorul Şerban Vasile din comuna Dirova, care a lovit mortal pe elevul Gheorghe Roşu, în etate de 9 ani.

FRAULEIN se caută la un copil de 6 ani. A se adresa strada Nemţească No. 14, intrarea stânga.

Dr. GANCEVICI

consultă

BOLI DE PIEPT

str. Lăpuşneanu No. 19

între orele 1—4 p. m

3 condamnări la moarte
la procesul regicizilor

Paris 13.—In procesul asasinilor regelui Alexandru, Curtea cu Juri din Aix-en-Provence a condamnat aseară la muncă silnică pe viaţă, pe Pospişil, Raici şi Krajl.

Apoi a condamnat la moarte, în lipsă, pe dr Ante Pavelici, Quaternic şi Percerici.

O reclamaţie delicată

Tânărul Gh. Atanasiu din Bd. Brăteanu 33, s'a prezentat la poliţia locală, înaintând o reclamaţie delicată. El arată că o soră a sa, anume Ştefania Amariţei, care domiciliază în aceiaş curte cu dânsul, îşi provoacă „obişnuit" avorturi.

Autoarea acestor avorturi este o moaşă din str. Nicoline, a cărei nume tânărul Gh. Atanasiu nu-l cunoaşte.

S'a deschis o anchetă.

Intâmplările zilei

Actul disperat al unui copil
Un grav accident de tren. Şi un atac banditesc

Copilul Petre Grigore în etate de 12 ani, din str. Salhana, a încercat azi dimineaţă să-şi pună capăt vieţii, înghiţind o cantitate de tinctură de iod. A fost transportat la spitalul „Sf. Spiridon", unde i s'au dat îngrijirile necesare. Cauza actului disperat este mizeria.

Accident tragic

Deasemenea a fost transportat la spitalul Sf. Spiridon locuitorul Gh. Jirabel din Iaşi, care a fost victima unui accident de tren, întâmplat lângă gara locală. Cu toate îngrijirile ce i s'au dat, victima a încetat din viaţă.

Cadavrul a fost transportat la morgă.

Impuşcat de bandiţi

Astă-noapte, câţiva indivizi necunoscuţi au atacat casa locuitorului Gh. Ungureanu din com. Coarnele Caprii jud. Iaşi. Locatarul vrând să iasă din casă spre a da alarma, a fost împuşcat de răufăcători.

Gh. Ungureanu a fost transportat la spitalul „Sf. Spiridon" şi internat în clinica II-a chirurgicală.

x **Radio Schaub ultima expresie a perfecţiunei radiofonice la Socec. 7**

AUR 200 lei gr. nu plăteşte nimeni

Veniţi direct la

BRĂTIANU 82 (vis-a-vis de str. Mărzescu)

Dr. Tzaicu

Chirurgie, Gynecologie

Operează dimineaţă

Cons. între orele 3—5 zilnic Sanatoriul Iaşi, Carol 20

Pentru sănătatea ochilor Dvs., adresaţi-vă numai magazinului de specialitate

Optica modernă ARGUS

IAŞI—LĂPUŞNEANU 43

vis-à-vis de Hotel Palace

Calităţi superioare

Mari reduceri de preţuri

Spitalul de Boli Mintale şi Nervoase Socola Iaşi

ANUNŢ

Se aduce la cunoştinţa celor interesaţi că la Spitalul Socola este un post vacant de oficiant sanitar. Doritorii a se *transfera* din postul ce-l ocupă în prezent, în postul de la Spitaiul Socola, se vor adresa în scris anexând şi actele necesare la Direcţiunea Spitalului Socola Iaşi sau Inspectoratului General Sanitar Iaşi.

Şcoa a Superioară de Arte şi Meserii din Iaşi

Vinde prin licitaţie publică Joi 27 Februarie ora 10 dimineaţa, un cazan de aburi cu 2 ferbătoare, după licitaţia publicată în Monitorul Oficial No. 22 din 28 Ianuarie 1936.

Comitetul

ANUL XXXII No. 8655

ABONAMENTE

Lei 350 . . . . pe un an
» 180 . . . . » 6 luni
» 90 . . . . » 3 »
» 1000 . . Instituții publice

ATELIERELE TIPOGRAFICE
IAȘI. — STR. LAPUȘNEANU 37

Telefoane { Redacția 391 / Administrația 294 / Serviciul de noapte 367

1 LEU

OPINIA

Ziar popular cotidian

SAMBATA 15 FEBRUARIE 1936

PREMII GRATUITE
Seria 64-a || Bon No. 49

Intre vorbă și faptă

Declarațiile d-lui Tătărescu

D. prim ministru Gh. Tătărescu a vorbit ieri la Tg. Jiu.

Un scop principal al declarațiunilor d-sale a fost să respingă acuzațiile opoziției, cum că guvernul ar sprijini mișcarea de dreapta, cu prilejul alegerii parțiale de la Mehedinți.

D. Tătărescu a respins aceste acuzațiuni, pretinzând că guvernul păstrează o linie absolut obiectivă, și aplică cu strictețe legile, menținând ordinea publică.

Păcat de vorbă; fiindcă toată lumea știe și vede că primul-ministru *nu spune adevărul.*

Nu numai impresia generală; dar fapte precise dovedesc că guvernul e părtinitor și susține (ca și la Suceava) acțiunea extremismului de dreapta.

Că are guvernul anumite socoteli și vrea să pregătească teren pentru un regim de dreapta? Bine. Dar s'o spue deschis. S'o recunoască.

Nu-i însă deloc civilizat — sub diverse injoncțiuni — să tăgăduiască realitatea și să vorbească într'un fel, câtă vreme lucrează altmintrelea.

Pentru această atitudine de duplicitate, nici nu mai era nevoe ca d. Tătărescu să se ostenească cu declarațiuni speciale. Asemenea declarațiuni le-a făcut zilele trecute d. Inculeț, ministrul de interne.

D. Inculeț ne-a asigurat foarte limpede că guvernul este perfect imparțial și... demócratic. Și cum astăzi d. Inculeț are mult mai multă greutate decît însuși primul ministru, — nouile declarații ale d-lui Tătărescu erau cu totul inutile!

*

Dar primul-ministru a ținut să mai arate că are de gând să stea încă mult timp la putere.

Insă o condiție primordială de existență a unui guvern este *ordinea publică.* Și cum pretinde d. Tătărescu să continue guvernarea, dacă favorizează agitațiile care duc la dezordini?

X.

Olimpiada 1936

Intîlnirea sportivă a 43 națiuni

Babilonul modern dela Garmisch (Germania)

Steagurile națiunilor participante la Olimpiada din Garmisch-Partenkirchen

Unul dintre evenimentele anului este Olimpiada 1936. La Garmisch (Germania), unde au început marile probe sportive, și-au dat întâlnire reprezintanții a 43 națiuni.

Multe echipe sînt alcătuite din 30—40 jucători, ceiace reprezintă o cheltueală destul de importantă, dovedind astfel însemnătatea ce se acordă astăzi sportului, pretutindeni.

Parada de steaguri și costume

Localitatea Garmisch, unde s'a amenajat un splendid stadion de gheață și o admirabilă pistă de zăpadă pentru concursurile de iarnă, a căpătat aspectul unui Babilon modern.

Zărești acolo ruși alături de argentinieni, japonezi alături de irlandezi, egipteni alături de canadieni... Echipierii celor 43 națiuni participante prezintă tot felul de tipuri, cu limbile și dialectele specifice.

Ceiace mai frapează, este varietatea de costume, cu tot felul de mode și culori. Cei mai eleganți sînt americanii, cei mai sobrii sînt japonezii.

La intrarea în Garmisch e o adevărată paradă de steaguri. Pe întreg parcursul sînt înșirate drapelele statelor participante, proaspăt confecționate.

La masă

Un spectacol interesant îl oferă masa echipierilor. Fiecare echipă își comandă mîncarea preferată.

Americanii și-au adus cutii cu conserve de carne preparate într'un anumit mod, știind că asemenea conserve nu se găsesc în Europa.

Fiecare echipier englez (chiar și femeile) n'a uitat să-și aducă o sticluță cu whisky.

Japonezii nu se prea împacă cu mîncărurile europene. De aceia se hrănesc în special cu mîncăruri de orez și cu legume. Beau numai apă, fiind anti-alcoolici.

Jucătorii din Argentina în schimb, mănîncă mai puțin, dar beau cam mult. Și beau în special berea nemțească, pe care o găsesc delicioasă.

Bătrîni și copii

Printre jucători sînt zăriți oameni bătrîni alături de copii. In echipa americană de bobsleigh figurează un vechiu sportsman în etate de aproape 60 ani. Deasemenea printre englezi și germani sînt mulți care au trecut de maturitate, dar se mențin într'o remarcabilă formă fizică.

In schimb alți reprezintanți sînt încă copii. Astfel în echipa de alergătoare a Chineiei se află o fetiță de 14 ani, care—după cum se spune—ar fi cea mai temută concurentă și ar avea șansele să cîștige competiția internațională.

Pasiunea pentru sport

Dar indiferent de vîrstă, toți manifestă o pasiune aproape bolnavă pentru sport. Unii fac exerciții de dimineață până seară și chiar și noaptea. Alții se luptă cu oamea și cu setea, spre a nu se îngrașa. Și toți, absolut toți, nu discută decât despre sport, nu citesc decât ziare și reviste sportive, nu se ocupă decât cu ceiace este în legătură cu diverse sporturi.

Sportul este singura lor preocupare, care-i absoarbe cu desăvîrșire și care dealtfel a ajuns unica lor sursă de existență. Aproape toți sînt profesioniști ai sporturilor și sînt plătiți atât de bine, încât își pot permite confortul cel mai larg.

Olimpiada 1936 dovedește că într'adevăr trăim în epoca vitezei și recordurilor fizice.

Decorațiunea specială, pentru învingătorii la Olimpiadă.

Primăria și cartelul brutarilor

Primăria anunță că vrea să spargă cartelul brutarilor.

Edilii noștri au observat, cam târziu dar au observat, că din ciupercăria brutăriilor ieșene, multe nu lucrează, însă încasează cote de la cartel. Incasează, bine înțeles, pe spinarea nefericiților consumatori.

Și primăria a somat pe toți brutarii să lucreze, — căci în caz contrar le închide definitiv atelierele.

Foarte bine. In felul acesta s'ar putea sparge cartelul brutarilor, — spre folosul publicului.

Dar dece primăria, — dacă s'a decis la acțiune— nu procedează energic, pentru o rezolvire fundamentală a problemei?

*

Se știe că racila mare a probemei pânii la Iași, este numărul anormal de brutării, —adevărate speluncii murdare.

Cu brutării puține, spațioase și higienice, s'ar face un pas decisiv. Asemenea brutării ar avea dever mare, ar face investiții tehnice, ar putea câștiga suficient fără a specula la preț și la calitate. Ar căpăta și independență față de morarii speculanți.

Ar fi foarte ușor, drept și legal, ss se suprime toate brutăriile-closete.

De ce nu face primăria acest gest necesar?—un gest folositor pentru un oraș întreg.

Primăria n'are nici un interes să protejeze pe brutari, în dauna populației și a sănătății publice. Ba tocmai are obligația să apere sănătatea și să ajute populația.

E curios deci că speluncile sînt tolerate. E o toleranță neînțeleasă *și care dă de vorbit.*

Prin urmare, spre a se curma orce neînțelegeri *să fie imediat suprimate brutăriile nefigienice.*

LR.

Din toată lumea

Morții războiului

După statistica unui ziar francez, numărul total al morților în războiul colonial se ridică până acum la 3956; și anume 844 ofițeri și soldați italieni și 3112 ofițeri și soldați abisinieni.

Dintre morții italieni, 427 au căzut pe front; 396 au sucombat în urma accidentelor și bolilor; iar 21 au dispărut. Din morții abisinieni, 2165 au murit pe câmpul de luptă; 931 au fost răpuși de boli și accidente; iar 16 au dispărut.

Mai bine de jumătate din numărul total al morților, s'a înregistrat în Ianuarie, care a fost cea mai sângeroasă lună a războiului din Africa.

Vaporul „Rege George"

Din Londra se anunță, că se va pune în construcție un vas uriaș de pasageri, care va fi cel mai mare vapor din lume. Vaporul va purta numele „Rege George V", în amintirea defunctului suveran.

Vasul va face prima călătorie în tovărășia celuilalt mare vapor „Queen Mary" (Regina Mary). Cele două vapoare, prin mărimea lor excepțională, vor simboliza grandoarea Coroanei britanice.

Hitleriștii și sportul

După cum se știe, pentru Olimpiada ce se desfășoară în prezent la Garmisch (Germania), nemții au făcut mari pregătiri. Evident, Germania participă la toate concursurile sportive prin echipe bine organizate.

Unul dintre cele mai importante concursuri, este acela de hockey pe gheață. Și e interesant de relevat, că în echipa germană de hockey se află și un... evreu, anume Rudi Ball. **Acesta este considerat cel mai bun jucător de hockey din Germania. Pentru a-și asigura reușita, hitleriștii l-au invitat să joace și pe Rudi Ball, deși nu este arian. Jucătorul evreu a acceptat această invitație și a apare alături de ceilalți echipieri cu zvastică.**

De unde se vede, că și în sportul hitlerist interesul primează...

Regina interviewurilor

Ziarista americana Betty Ross e supranumită „regina interviewurilor". Angajată de cîteva mari cotidiane din New York, ea are însărcinarea de a obține convorbiri din partea personalităților celebre.

Ziarista voiajează de cîțiva ani și a luat pînă acum interviewuri dela Mussolini, Stalin, Hitler, Macdonald, Herriot, Bernard Shaw, Paderewski, Marconi, Selma Lagerlöf, etc.

In total a publicat peste 500 interviewuri. Pentru serviciile ei, ziarista este plătită cu 1000 dolari pe săptămînă, adică o sută de mii lei. Intr'adevăr, salar american!

Inchisoarea divorsaților

In cartierul Manhattan din New-York există o închisoare pentru bărbați divorsați.

Acolo sînt depuși, la cererea foștelor neveste, toți bărbații divorsați care nu-și îndeplinesc obligațiile pensiilor alimentare fixate de justiție. Criza a făcut ca mulți bărbați din această categorie să nu poată respecta aceste obligațiuni.

Astfel închisoarea din Manhattan este astăzi plină cu deținuți. Și mulți dintre bărbații divorsați rămân acolo, până ce fostele neveste se recăsătoresc, fapt care anulează pensia alimentară.

Cetiți

în pag. 4-a

ULTIMA ORA

DISCUȚII

Biserica și Oștirea

de *arh. mandritul Scriban*
prof. universitar

In ziua a doua de Crăciun, I. P. S. Mitropolit Nicodem își prăznuiește onomastica sa. La Crăciunul trecut, a fost primire la Palatul Mitropoliei.

După cum ceteam în ziare, a vent și d. General Toma Dumitrescu, ca să aducă urări mitropolitului. Intre altele, i-a spus că Oștirea a lucrat totdeauna mână în mână cu Biserica și că și-a dus treburile ei ținând seamă de învățăturile Bisericii.

Fără îndoială că gândul d-lui General comandant al Corpului 4 este că așa e starea firească și că așa ar trebui să fie. Amândouă așezămintele slujesc țării și nu se cuvine ca unul să se ciocnească de celalt.

Dar oare așa este în faptă?

Nu este totdeauna așa, și noi cu părere-de-rău trebuie să pomenim de fapte prin care, ici și colo, se calcă unele rânduieli ale Bisericii.

Cunoaștem pe d. General Toma Dumitrescu, știm sufletul său creștinesc și nu ne îndoim că va face rânduială, pentru ca astfel de fapte să nu se mai petreacă.

Dar de care fapte e vorba?

De balul Regimentului 13 Ștefan cel Mare.

Cetesc în ziare că va fi un bal strașnic; un eveniment; că se fac pregătiri neînchipuite; că va fi o „defilare femenină"; că se va petrece ca în povești.

Toate acestea se vor petrece în noaptea spre 16 Februarie, adică Sâmbătă spre Duminică. Asta înseamnă însă că lumea care va lua parte la acea petrecere de noapte va face noaptea zi, iar a doua zi, Duminică, pe când va bate toaca pentru slujba din Ziua Domnului, ea se va porni acasă moțăind de somn. Când vor suna clopotele liturghiei, toată lumea aceasta

Continuarea în pag. 2-a

18 ore subt apă

Scafandrul rus Constantinov a stabilit un record mondial. El a stat subt apă în Marea Caspică timp de 18 ore neîntrerupt.

Scafandrul a întrecut astfel vechiul record de 16 ore și jum. deținut de un american. In timpul cât a stat subt apă, Constantinov a lucrat la despotmolirea unei corăbii scufundate. Deasemenea a prins cîteva exemplare curioase de animale marine, care au fost trimese muzeului de științi naturale dela Moscova.

Eugenia și problema îmbunătățirii neamului românesc

Insemnări din conferința marelui neurolog Prof. Dr. G. Marinescu

de *Drd. N. Gr. Lepioșchin*
Președ. Soc. Stud. Rom. în Medicină

D. Prof. G. Marinescu a ținut recent în Aula Universității, două conferințe de mare răsunet, — în folosul Soc. Stud. Rom. în Medicină.

Prezentăm cetitorilor care n'au putut să asiste, câteva spicuiri din conferința unde marele învățat se ocupă de importantă problemă pentru viitorul neamului nostru.

Cetitorii vor vedea cu ce câtă grije pentru viitorul țării și cu ce umanitarism sublim zugrăvește d-sa starea economică și sanitară a țărănimii noastre.

Pe frontispiciul templului de la Delfi stă scris: „Cunoaște-te pe tine însuți", — și totuș omul care a creiat științele, artele, retorica și o morală sublimă, s'a dezinteresat complect când a fost vorba de soarta lui și a urmașilor.

El a perfecționat cu o adâncă pricepere plantele și animalele. A obținut fructe și flori minunate și rase de animale superbe fără să-se gândească vreo lată la îmbunătățirea rasei omenești. Totuș *Eugenia,—marea problemă a îmbunătățirii neamului omenesc*—s'a născut în antichitate. Găsim această concepție la *Socrate* iar mai târziu la elevul său *Platon* care acum 2000 de ani propunea să nu se admită căsătoria decât elementelor bune pentru a înlătura elemente rele de la procreațiune.

Imbunătățirea rasei sale a fost cea mai mare datorie a omului. A trebuit însă să așteptăm până în sec. 19-lea când s'a născut în Anglia, dintr'o familie veche și nobilă, *sir Francis Galton* (1822-1911). Datorită unei bogate ereditați morale și intelectuale, Galton și-a făurit o cultură vastă studiind medicina, șt.-nat., geogr., chimia, matem. etc. A fost atras în deosebi de studiul statisticei vitale și de problema *eredității*. A studiat complect câteva sute de familii contemporane și din antichitate, dovedind valoarea ereditații.

A făcut ca și Darwin, o călătorie în jurul lumii pentru studii și observațiuni.

Studiul *selecțiunii* și a *eredității* l-a dus la *ideia* îmbunătățirii neamului omenesc, pe care el a numit-o *Eugenie*, devenind un apostol al acestei idei.

El a arătat că pentru existența unei rase omenești viguroase sunt necesare: un bun mediu geografic și o bună stare economică, socială și morală. A arătat tuturora calea unei vieți demne și mijloacele de formare a caracterelor. A înființat o revistă și apoi un congres de eugenie. A predicat corectitudinea moravurilor dând el însuși exemplu de cinste și demnitate.

***Eugenia* urmărind asigurarea sănătății fizice, morale și intelectuale a urmașilor, este unul din cele mai frumoase idealuri a omenirii. Ea este condițională de o eredi ate sănătoasă care la rândul său depinde de cât mai bune condițiuni geografice, economice, sociale și morale. Eugenia a apărut — ceiace pare firesc, natural—în Anglia, țara cinstei și a corectitudinei și s'a răspândit imediat și vertiginos în America de Nord țara realizărilor utile. Biologii americani s'au ocupat cu pasiune de această știință și pentru a arăta valoare a sa practică au dovedit prin statistici că o mare parte din finanțele statului sunt absorbite de criminali și degenerați pentru care trebue să muncească oamenii sănătoși.**

De acolo Eugenia a trecut în Danemarca, Germania și Franța. La noi în țară a fost necunoscută.

In 1922 serbându-se cente-

Continuarea în pagina 2-a

Clinica Chirurgicală DOCTOR TZAICU din Sanatoriul Iaşi strada Carol No. 20

Pregătită în permanenţă pentru chirurgia de urgenţă

Radiodiagnostic, Radioterapie superficială şi profundă, Diatermie, Ultraviolete, Gynecologie, boli interne, nervoase, excluse contagioasele şi nervoşi turbulenţi.

Pentru preoţi, învăţători, militari, şi toţi funcţionarii public reduceri speciale. — Salvarea la dispoziţie. — Tel. 248

STROE şi VASILACHE

cu întreaga trupă a teatrului „Majestic" joacă Sâmbătă d. a. la TEATRUL PHOENIX

— in irezistibila comedie —

Congresul copiilor

Piesa muzicală special scrisă pentru oamenii mici şi mari

BILETELE LA BRASCU

SURPRIZA ZILEI

Magazinul FAVORIT

acordă Onor. clientele

10 ZILE EFTINE

începând de Vineri 14 crt. — Eftinătatea vânzărilor va întrece orice aşteptare

CINEMA SIDOLI Astăzi

Maria Baskirtseff

O realizare vieneză cu muzica de Paul Abraham

Al doilea film

Jack Mortimer

Un film de aventuri senzaţionale cu *Adolf Wohlbrück*

Complectare ... JAL SONOR FOX

AZI la ROXY 2 filme mari premiere în Iaşi

FARMECUL TINEREŢII

Al doilea film **STRICT CONFIDENŢIAL**

O realizare sportivă cu W. Baxter şi Myrna Loy

Micky Maus şi Pathe Nathan complectează programu

AZI LA Cinema PHOENIX

cu 8, 10 şi 15 lei

Azew trădătorul

Al doilea film

POLICHE

de H. BATAILLE cu simpatica artistă MARIE BELL

Nici o teamă că se va mai îngrăşa

A slăbit cu 3 kgr. deşi mănâncă de toate

Ii era teamă să mănânce anumite mâncăruri care îi plăceau şi nu mânca niciodată cât ar fi vrut, nicodată indeajuns ca să se sature. Avea o groază continuă că se va îngrăşa prea mult. Acum totul s'a schimbat. In scrisoarea care urmează ea ne scrie ce a făcut:

„In ultimele 6 săptămâni am luat Sels Kruschen pentru a slabi şi sunt foarte mulţumită de rezultat. Am slăbit cu 3 kg. Nu am ţinut nici un fel de regim numai că acum în loc de pâine albă, mănânc pâine neagră. Sunt atât de fericită când mă gândesc că pot să mănânc toate mâncărurile mele favorite fără a avea vreo teamă că mă voi îngrăşa, aceasta numai datorită sărurilor Kruchen" (D-na C.D.).

Mica doză zilnică" de Kruschen ajută organelor Dv. să funcţioneze normal. Ele provoacă o schimbare totală a dispoziţiei, o reîmprospătare a tuturor forţelor, în locul apatiei de care sufereaţi. Vitalitate, vigoare şi o doză de energie ca în plină tinereţe, iată efectele minunate ale sărurilor Kruschen, deosebit că încet, pe nesimţite, greutatea Dv. este adusă la normal.

Sels Kruschen se găseşte la toate farmaciile şi drogheriile din ţară. Preţul unui flacon mare este 95 lei, flaconul mic 60 lei.

Biserica şi Oştirea

(Continuarea din pag. I-a)

va sforăi în somn adânc, fiindcă a petrecut la balul Regimentului 13!

Dar oare aşa se cuvine să facă un aşezământ al Oştirii? Să poftească lumea la petrecere şi să incalce astfel ziua de slujbă a Bisericii?

Ce pildă cumplită pentru atâţia osteni, aduşi la regiment să înveţe meşteşugul de a-şi apăra ţara, iar ei să fie marturi că la regiment se fac şi lucruri care nu au nici în clin, nici în mânecă cu apărarea ţării, ba încă mai încurcă şi treburile Bisericii!

Oare mai inseamnă asta că Oştirea merge totdeauna umăr la umăr cu Biserica?

Nu. D. General Comandant poate vedea că frumoasa sa mărturisire dela ziua Mitropolitului Nicodem este călcată în practică.

N'am atins încă intrebarea; De unde până unde regimentele au chemarea să dee baluri? Altă treabă n'au? Acesta e rostul lor? Fiindcă răul se întinde, va trebui să luăm la descusut şi această lature.

Oştirea n'are a se lăuda cu balurile şi nu se cuvine să se pregătească pentru asemenea isprăvi.

ARHIM. SCRIBAN

Acte şi hîrtii care au dirijat viaţa omenească trec la maculatură

Dosarele Camerei de Comerţ vîndute la licitaţie

Dosare vechi!

La Camera de Comerţ a avut loc eri o interesantă licitaţie. S'au scos în vânzare un stoc important de „dosare vechi".

Nu e întâia oară, când avem în Iaşi asemenea spectacole. Mai toate instituţiile mari se desfac de vechile dosare. Şi dacă vizitaţi băcăniile şi procopiile, mai ales cele din periferie, veţi găsi stocuri de procese-verbale şi scripte, provenind de la diferite instituţiuni. Motivul e bine-cuvântat, —nu există încăperi şi nici dulapuri pentru păstrarea hârtoagelor.

Şi totuşi, în aceste vechituri, se pot găsi lucruri interesante,—adevărate documente istorice.

La Camera de Comerţ şi probabil şi la celelalte instituţii, se iau oare care măsuri bune. Astfel nu se vînd decât dosare mai vechi de 10 ani. Şi de astă dată, înainte de vânzare, dosarele sânt cercetate de d. profesor Băleanu, directorul Archivei Statului, şi de ajutorul său,—cari reţin actele ce pot prezinta un interes istoric.

La licitaţia de ieri s'a obţinut preţul de 4 lei şi cinci zeci bani de chilogram.

Din această sumă, Camera de Comerţ dă o cotă de 50 bani la kilogram, Societăţii Gospodinelor.

DAN

x Anii frumoasă şi atrăgătoare este problema ce rezolvă **Crema Miraculoasă**. Această cremă distruge petele şi coşurile de pe obraz, albeşte şi catifelează pielea dându-i un parfum delicios. Depozit Farmacia Dr. Ratianu strada Cuza Vodă 48.

Instruirea judiciară

în jurul incendiului din str. Zugravilor

Cabinetul 3 instrucţie a primit ieri dosarul incendiului dela antrepozitele din str. Zugravi, începând cercetările.

In cursul zilei de ieri, d. jude Coman Rosin a luat declaraţii tuturor persoanelor puse în cauză. Au fost audiaţi d-nii Ştein, Copolovici, Miscovici, reprezentanţii Soc. Danubiana etc.

De mâne, judele instructor urmează să înceapă audierea personalului de la antrepozite şi a tuturor martorilor.

Azi urmează a se emite citaţii martorilor.

*

In ceiace priveşte cantitatea de zahăr ce a fost ridicată de către un ofiţer de la pompieri, la parchet a fost depusă o declaraţie a ofiţerului în cauză prin care susţine că zahărul a fost acordat de un frate al d-lui Stein, drept supliment la hrana pompierilor.

Dess.

Un animator

Pomenirea lui Dimitrie Casian

In activitatea extraşcolară şi extrabisericească a satelor din plasa Bahlui, — un loc de frunte l-a ocupat cu destulă vrednicie, răposatul Dimitrie Kasian. Ziarele ne-au adus dureroasa veste, că a plecat dintre noi, după o lungă suferinţă.

Mulţi cititori l-or fi cunoscut într'un fel; dar în latura cea mai frumoasă a vieţii lui l-am cunoscut noi. E bine, în satele noastre,—unde cele 2 elemente de apostolat, preot şi învăţător, au nevoe, nu de energie, ci de îmbiere la muncă, — pretorul plăşi Bahlui Dimitrie Casian, era un mare inoculator de entuziasm.

In faţa lui, în cuvintele lui, —nu era decât energie, muncă, luptă.

Alături cu intelectualii satelor, plâng şi sătenii pierderea lui, căci au pierdut pe vrednicul împăciuitor şi liniştitor al nevoilor săteşti.

Ridicat din oameni oneşti, muncitori, sinceri, din satul Chilisoaia, com. Dumeşti — prin munca sa, dar mai ales prin energia şi entuziasmul său, ajunge administrator al Plăşei Bahlui. Vrednicul prefect Petru Fântânaru îl avea ca pe cel mai bun tovarăş de muncă în marea operă a construcţiilor şcolare.

Spre sfârşitul vieţii, trupul lui Casian, prea ostenit, nu mai putea să ţie piept avânturilor sufleteşti şi zi de zi, ceas cu ceas, ţărâna s'a sfărâmiţat şi s'a întors îndărăt de unde a fost luată. Sufletul lui însă străluceşte între noi.

Pentru noi cei dela sate, a fost o flacăre vie, care ne-a uimit şi ne-a pus la muncă. Vrednică să-i fie pomenirea.

Preot Nicolae Negoiţă

Er... Iaşi.

Cereţi zilnic Opinia

Informaţiuni

x *In cercurile ceferiste din Capitală, se vorbeşte de trecerea d-lui inginer Emil Niţescu, ca director general al controlului în Direcţia generală c. f. r.*

Dăm ştirea sub toată rezerva.

x Sâmbătă 22 Februarie a. c. *Balul Crucei Roşii* în saloanele Cercului militar.

x *Intrunire sionistă.* — Sâmbătă 15 Februarie a. c. ora 5 p. m. are loc o mare întrunire populară în sinagoga Mare Tg. Cucului, pentru sărbătorirea a 40 de ani dela crearea operei „Juden Stat" a marelui conducător dr. Th. Herzl.

Vor lua cuvântul toţi conducătorii sionişti.

x D-na dr. Alexandrina Ţuţurman din str. Elena Doamna, a introdus acţiune de divors în contra soţului ei d. ing. Ştefan Ţuţurman.

x Parchetul a trimis în judecată pentru violare de domiciliu, pe d-na Iulia Bosinceanu din str. Toma Cozma 7.

x Sâmbătă 22 Februarie ora 5 30 p. m. Domnul Profesor dr. L. Ballif va ţine o conferinţă despre „Ereditatea Psihică", în Aula Universităţii, în folosul Asociaţiei Creştine a Femeilor Române.

x DR. BRENER specialist mamoş, boli de femei. Cons. 2—8 d. a. Str. Banu.

x Duminică 16 Februarie ora 5 p. m. va conferenţia în Aula Universităţii în folosul Profilaxiei, d-l. Profesor *Dr. Gr. T. Popa.* Subiectul: „Individul şi sistemul".

Aspecte din civilizaţia moldovenească veche

Un tânăr istoric ieşan, d. prof. C. A. Stoide, conferenţiază Sâmbătă 15 Febr. ora 6, în Aula Universităţii, în cadrul conferinţelor dela cercul revistei „Arhiva", despre: „*Aspecte din civilizaţia moldovenească veche*".

„Arhiva" îşi face o datorie de onoare de a prezenta publicului ieşan această conferinţă care se încadrează întocmai în „aspectele civilizaţiei moldoveneşti actuale".

E datoria, prin urmare, a tuturor intelectualilor ieşeni de a participa la această conferinţă unde vor fi desbătute interesantele probleme ale culturii moldoveneşti vechi.

Cunoscând trecutul, vom preţui prezentul în care lamentează viaţa actuală a Iaşului şi al Moldovei.

Poliche

TEATRUL CINEMA SIDOLI

Duminică 23 Febr. Ansamblul

Corăscu

un singur spectacol cu savuroasa comedie

„Liga Naţiunilor se amuză"

BILETELE LA BRAŞCU

x Pentru „Monitorul Oficial" pierderi, citaţii şi orice acte se primesc la ad-tia ziarului.

TESTA

SUPRIMĂ DUREREA

Antinevralgic neîntrecut

MIGRENE-RĂCELI-FEBRĂ

DURERI DE DINŢI

REUMATISME-JUNGHIURI

Insertie*

Primim următoarele:

Domnule Director,

Bine voiţi a publica alăturata întâmpinare referitor la acuzaţiunile aduse de d. Leon Aronovici printr'un ziar ieşan, cu ocaziunea parastasului care a avut loc în ziua de 9 Februarie, în sediul societăţii „Caritas-Humanitas", prin care acei absenţi la acest parastas au fost acuzaţi că fac politică.

In primul rând nu ştim cine face politică, actualul comitet sau acei cari n'au asistat la parastas. Este ştiut că cei mai principali conducători ai societăţii şi anume: G. Lieblich, Şmil Näger, Pincu Segal, Oişie Bercovici, Lupu Nuţă, Aron Toivi şi Moritz Moscovici, cari au fost aleşi de majoritatea membrilor şi-au dat demisiile din comitet.

Noi, care am fost cooptaţi în locul celor demisionaţi, la prima şedinţă când ne-am prezentat, am făcut apel la actualul comitet pentru o împăcare frăţească cu acei demisionaţi, dar această propunere a fost respinsă.

In timpul cât am fost în comitet, noi am fost ţinuţi sub teroare prin cuvinte triviale aruncate de unii din actualul comitet sub patronajul preşedintelui societăţii M. Rozenblat. Nimeni n'a făcut politică, nici acei demisionaţi, nici noi aceştia cari am fost cooptaţi. Insultele cele mai grave aruncate acelor demisionaţi şi nouă acelor cooptaţi, au fost aduse chiar de Leon Aronovici & Co. şi patronate de d. Preşedinte.

Noi ne descoperim în faţa memoriilor fraţilor decedaţi dar în schimb ne acoperim în faţa conducerei actuale a societăţii. Nu ştim, zău, dacă morţii ar învia şi fraţii noştri cari au dispărut nu ar muri de ruşine, cum este condusă această societate.

Ar fi de dorit ca acel care face morală, să aibă el întâi morală—faţă de bătrâni.—Pentru aceste motive n'am asistat la parastas ca să fim insultaţi până acum.

Cu stimă,

Lazăr Leibovici; Cohn Davidovici, I. Bembasat, Sami Glückman, Landes

*) Ziarul nu răspunde de cele cuprinse în această rubrică.

Becuri electrice

ECONOMIE DE CURENT

Tungsram, Osram, Philips

mărcile şi voltagele garantate, se vând cu preţul fabricei la depozitul general

Zaharia WEISS

PIAŢA UNIRII

In ... Sănătatea voastră este asigurată cu Vinul Tonic Dr. Beceanu

Farmacia Dr Beceanu _ Piaţa halei - Iaşi.

Eugenia şi problema îmbunătăţirii neamului românesc

(Continuarea din pagina I-a)

narul lui Pasteur, D. Prof. Marinescu a ţinut o conferinţă la Fundaţie în prezenţa principelui moştenitor, suveranul nostru de azi. D-sa a propus atunci să-se creeze în fiecare provincie câte un sat model care să poarte numele lui Pasteur. Aceste sate să fie modele de igienă şi viaţa aconomică, să aibă parte de preoţi cinstiţi, de notari corecţi şi de învăţători cu suflet apostolic. D-sa a prezintat această propunere lui I. Brătianu şi Gh. Mârzescu, care au admirat-o, însă n'au făcut nimic.

In 1931, D. prof. M. atrăgând atenţia asupra experienţelor sociale uriaşe ale bolşevicilor şi a lui Hitler, a întrebat de ce nu s'a putut încerca la noi o experienţă *umanitaristă şi patriotică?*

Insă strigătul său generos a răsunat în pustiu. Condiţiunile de viaţă au rămas tot rele, economia rău dirijată, munca dezorganizată şi un mare dezechilibru social.

Consultând datele biologice, D. Prof. M. a formulat 10 legi pentru viaţa socială, care să stea la baza eugeniei. Dacă oamenii politici ar avea şi o cultură biologică, ar vedea ce exemple minunate pentru viaţa socială ne oferă faptele biologice. Astfel d-sa a formulat: **legea muncii**: nu există în organismul nostru nici o celulă care să nu muncească; toate muncesc *ordonat* şi *continuu*. Exemplul ni-l dă inima, acel muşchi găunos din care profanii caută zadarnic să facă sediul amorului. Ea nu-i decât un motor care mână sângele prin corp şi dacă se resimte de influenţa emoţiilor, nu înseamnă că ea le dictează. Cea mai perfectă maşină nu poate dăinui decât câţi-va ani. Inima poate trăi însă 100 de ani pentrucă munca ei este *ordonată*. In societatea noastră se poate vorbi de *muncă ordonată?* In locul muncii ordonate şi obligatorii, mulţi oameni îşi petrec viaţa în plăceri, lăsând munca altora.

Ţăranul nostru care munceşte vara 16 ore pe zi, petrece iarna în trândăvie — şi totuşi ce lucruri frumoase ne învaţă biologia!

Legea solidarităţii este strălucit reprezentată în biologie. Un exemplu la întâmplare: Indoirea braţului este provocată de contracţia muşchilor flexori. In acelaş timp muşchii de partea opusă — extensorii, se întind ca să nu jeneze acţiunea flexorilor sau intervin prin contracţii ordonate şi măsurate pentru a da preciziune flexorilor. Este o armonie admirabilă.

Există oare aceiaşi armonie în viaţa noastră politico-socială? Tocmai contrarul: opoziţia caută să răstoarne guvernul, iar guvernul caută pe toate căile să distrugă opoziţia, spre paguba vieţii economico-sociale.

Legea economiei de timp, de spaţiu şi de materie.

Faceţi dv. Domnilor economie de timp? Faceţi dv. doamnelor economie de materie? Această lege pe care biologia o respectă, este călcată în viaţa socială. Mulţi oameni fumează, petrec, joacă cărţi, dispreţuind munca care ne asigură o viaţă demnă şi înalţă un popor pe treapta istoriei. Dar în biologie? Dacă natura n'ar face economie de spaţiu, ne-ar trebui un cap enorm pentru a adăposti un creer uriaş. Natura însă creiază pe suprafaţa creerului şanţuri, închizând o mare suprafaţă de materie cenuşie într'un volum mic. Ne-ar trebui apoi o burtă enormă şi disgraţioasă pentru a adăposti intestinul, dacă natura n'ar face economie de spaţiu creind nenumărate ridicături pe suprafaţe, închizând în 10 m. de intestin, o suprafaţă enormă.

Acelaş lucru şi cu plămânii.

Privind societatea omenească, dispare orice urmă de armonie. d-l Prof. M. a colindat satele noastre şi a rămas îngrozit. In timp ce unii oameni trăesc în lux şi risipă, zvârlind mâncarea în ...

(Continuarea în pag. III-a)

GRIPA — RĂCEALA
COMBATE
JAWOL
ANTINEVRALGIC IDEAL
DURERI DE CAP — DURERI DE DINTI

D-na și Dl. LEON KATZ anunță cu plăcere nașterea fetiței lor

MARTHA

Felicitările se primesc Duminică 16 Februarie, în casele d-lor din str. Palat 4.

Prezenta în locul oricărei alte invitații.

Consiliul economic superior

Ce cuprinde proectul de lege

Noua instituție va lua ființă în luna Mart

Situația actualelor Camere profesionale

După cum am arătat la timp, guvernul — între proectele pentru redresarea și înviorarea economică a țării, — avea unul care tindea la înființarea unui Consiliu economic superior.

Chestiunea a fost desbătută mai întâi de Cercul de studii al partidului liberal; a trecut apoi pe masa Președenției de consiliu; iar acum proectul de lege amintit a eșit dela Consiliul Legislativ, venind pe biroul Corpurilor Legiuitoare.

Un demnitar ieșan, care cunoaște îndeaproape chestiunea ne-a furnizat unele amănunte prețioase în legătură cu înființarea Consiliului economic superior.

Acest for va cumula 3 departamente cu conduceri și inițiative distincte. Va fi compus Consiliul superior economic din 3 secțiuni: agricolă, industrie și comerț, și muncă.

Consiliul va fi condus de un președinte, — sau mai bine zis un guvernator. Cele 3 secțiuni vor fi la rândul lor dirijate de câte un președinte, care, în Consiliul superior vor avea rolul de vice-președinți.

Vor intra, prin lege, în conducerea consiliului economic superior: actualul ministru de finanțe, foștii miniștri de finanțe, ministrul actual de comerț și industrie, ministrul actual al muncii, președinții Uniunilor Camerelor de muncă, agricultură și industrie și comerț.

Proectul de lege va fi adus în dezbaterea Camerii Deputaților și se dă ca sigur că până la 15 Martie 1936 va fi promulgat.

Legea odată intrată în vigoare, secțiunile vor începe să se organizeze, separat, pe teren. Se vor reorganiza, potrivit nouei legi, Camerele de industrie și comerț, băncile agricole și Camerile de Muncă.

Informatorul nostru ne-a mai subliniat că, potrivit legii de ființare a Consiliului economic superior, Camerile de Comerț și Industrie nu vor suferi nici o modificare în ființarea lor organică actuală. Adică: Camerile de Comerț rămân pe regiuni, pe circomscripții. Insă, potrivit unii legi, vor putea lua ființă Camera de Comerț în acele orașe care își pot alcătui un budget de cel puțin 2 milioane lei.

Dacă legea înființării Consiliului economic superior va fi într'adevăr promulgată până la 15 Martie a. c. la Camerile de Comerț se vor efectua alegeri în timpul indicat de lege. Adică: până la 15 Aprilie a. c. se vor alcătui listele electorale, revizuite. Apoi, în termen legal se vor afișa. (Vor sta afișate 3 luni, până la 15 Iulie).

Alegerile la Camerile de Comerț, așadar, urmează să aibă loc la *1 August 1936*.

ȘB. L. Ț.

Astă seară la „Trianon"

„Tic, tic, tic"... cu Stroe și Vasilache

Trupa teatrului „Majestic" din București, s'a oprit și la Iași, unde va da o reprezentație în sala cinematografului *„Trianon"*. Se va juca *„Tic, tic, tic"*, o savuroasă comedie muzicală de salon, în două acte.

Excelentul ansamblu al primului teatru de comedii din București, are în frunte pe simpaticul „duo„ — *Stroe și Vasilache* — care, în noua lor creație, mai adaugă câte un laur la vechile lor succese.

Deci pe diseară cu toții la „Trianon"...

Un comerciant în mizerie

se aruncă în Dunăre

Ismail 14—Fostul mare comerciant A. Crevet a luat eri un loc pe vaporul care mergea spre Chilia.

La un moment dat, Cravet s'a aruncat în apă, Marinarii au putut scoate cadavrul său din apă.

S'a stabilit că gestul funest se datorește mizeriei.

Constituirea corpului antreprenorilor din Iași

Eri s'au depus la Trib. Iași s. III actele de constituire a Corpului Antreprenorilor constructori, constituiți în grupare conform legilor în vigoare.

Această asociație va garanta, atât buna executare a lucrărilor, cât și plata lor, ridicând moralul tuturor acelor ce vor să îndrepte tinerele generații prin muncă cinstită loială și conștientă.

La București, asociația similară își are Școală de conducători de lucrări publice și viitori Antreprenori Constructori.

Sediul corpului din Iași este în str. Ștefan cel Mare 47 (Banca Românească Societatea Veteranilor).

Comitetul de conducere este astfel format; Președinte Gh. N. Luchian, Vice președinți C. Lascar și Ion Rohr, membrii în comitet: I. Cryjanovschi, Gh. Roman Gh. Văsescu, D-tru Grosu, Gh. Obadă, I. Bulgaru, C. Varusi Il. Lăzărescu. Secretar A. Verusi și casier C. Dobrovici

Contribuabilii ieșeni

cer înlesniri de plată

spre a-și putea achita impozitele către Primărie

Un numeros grup de cetățeni a înaintat Primăriei un memoriu, prin care exprimă următoarea situațiune.

In anul 1933, Primăria a acordat o reducere de 40 la sută pentru dările restante. In 1934, s'a admis ca impozitele comunale restante să fie achitate în bonuri de impozit. Iar în 1935 s'a aprobat deasemenea achitarea în bonuri precum și o reducere de 40 la sută, pentru debite mai vechi, însă cu condițiunea să se plătească restanțele pe toți anii.

Inlesnirile acordate n'au avut prea mult efect și Municipiul n'a putut încasa dările restante. Cauza este că s'a cerut achitarea restanțelor pe toții anii deodată.

Cetățenii arată că nu pot plăti impozitele din trecut, în asemenea condițiuni.

Avându-se în vedere împrejurările actuale de criză, contribuabilii solicită Primăriei să primească în rate impozitele restante.

Astfel să se poată achita întâi restanțele din 1933; apoi cele din 1934 și la urmă cele din anul trecut întrucât marea majoritate a cetățenilor nu pot scoate suma necesară spre a achita dintr'o dată toate restanțele.

Cum cererea e justă și poate fi numai în avantajul Primăriei, care în loc de a nu încasa nimic, ar prim restanțele în 3 rate, credem că propunerea cetățenilor va fi admisă.

x Prontați în timpul iernei de a da copiilor voștri lymfatici, anemici, scrofuloși sau rachitici: **Untură de pește Jodoferată** preparată zilnic în Farmacia Dr. Ratianu Iași Cuza Vodă 48.

Atât Untura de pește Norvegiană simplă cât și cea jodoferată purifică sângele și întărește organismul prin Vitaminele și jodul ce conține.

chete copioase, sunt alți oameni care crapă de foame, și d. Prof. M. exclamă cu tristețe: „Economie!

Economie! Solidaritate! Solidaritate!"

Câteva constatări asupra stării sanitare a satelor noastre. D. Prof. M. declară: „Nu sunt un ingienist ci un simplu cercetător care cugetă și visează o țară frumoasă, bogată și fericită. Dar vai, nu-i decât o lume a visurilor pentrucă realitatea este atât de tristă încât mă întreb: cum a putut dăinui neamul nostru în aceste condiții igienice și morale?" Și revenind la condițiile igienice, D. Prof. M. se referă la ancheta obiectivă a M. Sale Regelui Carol II-lea făcută într'o comună din Banat. M. Sa a stat de vorbă cu un tânăr medic care avea sub îngrijirea sa 200 mii de suflete. Intrebările suveranului curgeau ca ploaia: Ce boli aveți în comună? Câte cazuri de sifilis și tuberculoză? In ce fază? Dar mortalitatea infantilă? Dece copiii sunt debili? Vin țăranii la consultații? Câte ore lucrează pe zi? Ce mănâncă? Cât dorm?

Tânărul medic răspunde cu preciziune, iar răspunsurile sale oglindesc o întreagă stare de lucruri: „Țăranii la început s'au codit să vină la consultații, apoi au luat dispensarul cu asalt. Mortalitatea și debilitatea copiilor se datoresc surmenajului mamelor care muncesc pe câmp în tot timpul sarcinei și — subalimentării copiilor născuți. Copiii sunt alăptați artificial foarte de timpuriu, cu lapte de vacă sau de capră. Ba li se dă uneori și *pâne muiată în alcool* ca să doarmă!

Casele sunt la unii igienice, însă țăranii țin „curate" odăile mari și preferă să doarmă în grajd cu vitele. Muncesc 16 ore pe zi și se hrănesc prost. Copiii sunt slabi și din cauza căsătoriei între tineri nevrâstnici.

(Rău face minist. Just. că acordă aceste dispense).

Iată câteva date din ancheta M. S. Regelui și D. Prof. M. adaugă: „Am redat această convorbire a M. S. pentrucă fără să fac în fața Dv. un crez politic, declar că *cea mai capitală problemă a țării noastre este* problema satului. Avem 3 mil. de citadini și *15 mil. de țărani*, care reprezintă materia primă a vieții noastre".

D. Prof. Marinescu a făcut recent o anchetă socială în Com. Militari la 5 min. distanță de Palatul Cotroceni. Credea că se află în Abisinia! Noroi, murdărie imensă, țărani desculți, o situație nenorocită!

Un mare francez scriind impresiile despre țara noastră, spunea că *țăranii români sunt în stare de subalimentație*.

Mortalitatea infantilă la sate este groaznică și abia este contrabalansată de o natalitate bogată. Dar în actualele condițiuni economice și sociale, care este oare calitatea celor ce supraviețuesc? Ingrozit de aceasta stare de lucruri, d. Prof. Marinescu a înființat o *societate de eugenie* pe care a pus-o sub înaltul patronaj al M. S. Regelui Carol II-lea. M. Sa a cerut inițiatorilor să se pună pe muncă.

Din nefericire Românul este foarte entuziast dar foarte puțin perseverent. Deaceia progresele au fost slabe.

(Urmează).

Ceeace încă nu știm!

Izvorul de putere al mecanismului complicat sufletesc, instinctul impetuos al vieții, eul nostru intim, inteligența, înălțate la un înalt grad de cultură umană, fac pe om să fie într'adevăr om.

Natura contribue desigur într'o largă măsură la fericirea omului. Civilizația și știința pe de altă parte realizează pe fiece zi câte ceva nou, pentru a face viața omului mai acceptabilă, mai frumoasă, și chiar mai fericită.

Din acest punct de vedere „Gastro D." poate fi considerat drept unul din factorii de căpetenie al fericirii omenești, pentrucă redă omului tot ceeace e mai prețios: îi redă sănătatea!

Atât în străinătate cât și în țară, renumele lui „Gastro D." se impune tot mai mult și devine tot mai popular. Oameni care au suferit 10—15 ani de afecțiuni grave de stomac, de ficat, rinichi și alte maladii, s'au vindecat complect, recăpătându-și forțele și devenind din nou capabili să muncească.

„Gastro D." se găsește de vânzare la Repr. G-rală Farmacia „Thoiss" București, Calea Victoriei 124 și la farmacii. In provincie expediem contra ramburs de Lei 130.

Student cu diplomă falsă

La Chișinău a fost adus din Iași studentul Grobiac, originar din Orhei. El a încercat să se înscrie la fac. de drept din Iași, cu o falsă diplomă de bacalaureat.

Arestat, Grubiac a recunoscut că și-a procurat diploma dela un liceu din Chișinău, platind unui intermediar suma de 12.000 lei. Se fac cercetări.

D. Tătărescu

și-a făcut declarațiile la Tg. Jiu

La Tg. Jiu, d. prim-ministru Tătărescu a declarat ieri că vizita M. S. Regelui în străinătate a consolidat mult poziția noastră externă. S'au pregătit acte care întăresc raporturile ce ne leagă de aliații și prietenii noștri.

In ce privește alegerile dela Mehedinți, d. Tătărescu a dezmințit acuzația că guvernul sprijină una din tabere. Partidul liberal n'are nimic comun nici cu programul național-creștin nici cu ideologia statului țărănesc.

Guvernul va veghia la menținerea ordinei și își va continua activitatea, — a încheiat primul ministru.

Un tânăr condamnat

pentru rupere de logodnă

Tribunalul secția I a judecat procesul de abuz de încredere intentat tânărului Lipa Herșcu actualmente domiciliat la București str. Vultur No. 114.

Tânărul a fost acționat în judecată de logodnica sa d-ra Dora Brauchfeld din str. Socola, sub învinuirea că după ce i-a luat o sumă de bani, a dispărut pentru a nu mai face căsătoria.

In fața instanței de judecată reclamanții au prezentat o serie de probe, prin care au reușit să dovedească vinovăția inculpatului.

Tribunalul deliberând a condamnat pe Lipa Herșcu la 3 luni închisoare și 10 mii lei despăgubiri.

Inculpatul a făcut apel la Curte.

REP.

Mâine seară la „Cercul militar"

Balul Reg. 13 Dorobanți

Mult așteptatul bal al Regimentului 13 Dorobanți va avea loc mâine seare în saloanele „Cercului militar".

Printre surprizele hotărâte în ultimul moment este și „Camera turcească" amenajată de firma „Mondial" care va stârni o senzație deosebita prin fastul și parfumul exotic al ornamentării. Vor putea fi admirate cu acest prilej și câteva interesante costume de „turci" furnizate de Teatrul Național.

Studio-ul artistic al d-lui Weiss apreciatul fotograf ieșan, va sta la dispoziția vizitatorilor.

Ultimele invitațiuni se pot ridica la cancelaria „Cercului militar".

O frumoasă inițiativa

a funcționarilor C.F.R. din Tg. Frumos

Tg. Frumos 14.—In saloanele școalei primare de fete va avea loc în seara de Sâmbătă 15 Februarie, un spectacol muzical cu hilarianta piesă „Doi țărani și cinci cârlani", jucată de tinere elemente de valoare ale Conservatorului din Iași. Spectacolul va fi urmat de Bal, organizat de funcționarii superiori ai stației C. F. R. din localitate, sub conducerea vrednicului șef al gărei, d-l Ghiță Petrea.

Acest spectacol va constitui una din cele mai selecte reuniuni mondene ale orașului, fiindcă și-au dat întâlnire tot ce are orașul mai select.

Jazzul C. F. R. din Iași va delecta publicul cu ariile cele mai moderne.

Scopul reuniunii este ajutorarea copiilor saraci.

CALMET

Spitalul de Boli Mintale și Nervoase Socola Iași

ANUNȚ

Se aduce la cunoștința celor interesați că la Spitalul Socola este un post vacant de oficiant sanitar. Doritorii a se *transfera* din postul ce-l ocupă în prezent, în postul de la Spitalul Socola, se vor adresa în scris anexând și actele necesare la Direcțiunea Spitalului Socola Iași sau Inspectoratului General Sanitar Iași.

Școala Superioară de Arte și Meserii din Iași

Vinde prin licitație publică Joi 27 Februarie ora 10 dimineața, un cazan de aburi cu 2 ferbătoare, după licitația publicată în Monitorul Oficial No. 22 din 28 Ianuarie 1936.

Comitetul

Indurerații Maria soție și copiii roagă rudele și prietenii să ia parte la parastasul de patru zeci de zile a scumpului și neuitatului lor soț, tată, socru și bunic

NECULAI FOCA

care va avea loc Sâmbătă 15 Februarie crt. ora 10 dim. la biserica S-ta Paraschiva, lângă Fundație.

113 Notați adresa Str. I. C. BRĂTIANU 113
cumpăr cu prețul cel mai bun
AUR și argint
având nevoie pentru lucrări

Pentru a învinge constipația luați Ceaiul Cisbey!

Un ceaiu gustos, din plante de câmp, care-și amestecă parfumul și virtuțile vindecătoare!

CEAIUL CISBEY, din simple plante de câmp, a fost preparat întâia oară în Franța, de către călugării mănăstirii Trapiștilor și este cunoscut peste tot, acolo, sub numele de ceaiul de sănătate al Călugărilor Trapiști.

Formula compoziției sale a fost încredințată marelor Laboratoare Cisbey din Paris, care singure au dreptul de a-l prepara!

Prin acțiunea binefăcătoare asupra tubului digestiv (stomac, ficat, intestine) asupra rinichilor, asupra nervilor și asupra sângelui, Ceaiul Cisbey redă sănătatea, vigoarea și buna dispoziție. In primul rând, scaunele devin ușoare și regulate, sângele se curăță, organismul se desintoxică, mintea se limpezește, pofta de mâncare și somnul odihnitor revin, dorul de viață renaște! Deși cu totul inofensiv, el este cel mai puternic înviorător!

Ceaiul Cisbey se întrebuințează cu cel mai desăvârșit succes, contra: constipației, digestii grele, vârstă critică, vâjâeli, migrene, roșeli, congestii, trânji, mâncărimi, junghiuri, boli de piele, reumatisme, dureri. *Ceaiul Cisbey curăță sângele!* Cereți un eșantion gratis, pentru încercare. El este delicios de băut, chiar fără zahăr!

Prețul lei 60.— cutia de 100 gr., la toate farmaciile și droguerile din țară.

Cereți numai Ceaiul Cisbey și refuzați imitațiunile!

Depozit pt. Ceaiul Cisbey, București, Toamnei, 103.

Doamna
Dr. C. Parhon Ștefănescu
Medic Primar al Spit. Socola
Boale nervoase și ale glandelor cu secrețiuni interne
Consult. 2—4 p. m.
Strada I. G. Duca No. 16 (fostă Muzelor)

DOCENT DOCTOR
GH. PLACINȚIANU
Chirurg primar
Ginecologie și obstetrică operatorie
Cons. 3—5 p. m.
Aleia Alexandri 5 (Dr. Negel)

Cronica cinematografică

„LES BEAUX JOURS"

„Farmecul tinereții" cu Simone Simon la Roxy

In aceste circumstanțe, fără contradicție posibilă. este cel mai bun film cu Simone Simon, cea mai tânără vedetă a filmului francez care după primul ei film „Lac aux dames" a devenit celebră.

„Farmecul tinereții" este un film care iese din comun, este un adevărat triumf al tinereții, un film unde ni se înfățișează adevărata viața studențească plină de bucurii și necazuri, un film tineresc, al dragostei, al veseliei, oglindind în mod fidel viața modernă a zilelor de azi și care va aduce spectatorilor satisfacția unei desfătări depline.

Interpretarea acestui film este grupată în jurul tinerei vedete Simone Simon care în rolul fiicei bancherului ruinat Sanders, are una dintre cele mai desăvârșite creații, admirând-o pe rând în o mică școlăriță într'un pension de fete, funcționară în redacția unui mare ziar și apoi în mijlocul studenților din Cartierul Latin, unde domnește o camaraderie cum n'a putut găsi niciodată în personul fetelor de milionari, răutăcioase.

Iuține filme sunt atât de esențiale ca acesta și poate fi luat ca model de film bun european și ca antipod al producțiunei americane superficiale și în serii.

Este un film „superior" și acest superior se datorește mai ales drăgălașei Simone Simon, al cărui dar minunat de a nuanța, face ca fiecare mișcare, fiecare scenă să do bândească cea mai ridicată valoare posibilă.

Atmosfera capătă un senz și o viață cu totul nouă, ceia ce face să placă și să întinerească chiar și pe cei bătrîni care-și vor aduce aminte cu drag de anii studenției, anii cei mai frumoși din viață.

Al doilea film „Strict confidențial" cu Warner Baxter și Mirna Loy este un film care place în întregime. Partea cea mai frumoasă a filmului e aceea cu alergarea. Ați văzut concursuri hipice în jurnalele sonore. Dar n'ați văzut nimic. Frank Capra realizează această alergare cu maximum de talent, E minunată și face a fi văzută și admirată de acei ce se interesează de acest sport.

C. d. I.

FRÄULEIN se caută la un copil de 6 ani. A se adresa strada Nemțească No. 14, intrarea stânga.

DE VÂNZARE diferite mobile, pianină Schiller, cărți de medicină și instrumente de ginecologie. A se adresa str. Vasile Conta 13, prima ușă dreapta.

DE VÂNZARE imobilul din str. Gh. Mârzescu 10 fost Enacache Ioan, având 11 camere.

A se adresa d-lui Dr. Ioan, la imobil și Avocat Al. Athanasiu *Bârlad*.

DOCTOR
SOLO SCHREIFEL
Specialist în Boli de piele Venerice, syfilis
Diagnostic precoce al syfilisului prin examenul ultramicroscopic
Diathermie
Raze Ultra Violete
consultații și tratamente
7—10 dim. și 2—9 seara
Str. Anastasie Panu 70
vis-a-vis de Palatul Administrativ)

Doctor Emma Stein
fost medic Secundar al Clinicei Dermato-Sifiligrafice
Boli interne de femei
Venerice - Sifilis
Consult. 3—6
Căpitan Păun 4

Albituri bune și eftine găsiți la „Ghemul Roș"

Pânză fără apret	Lei 23	Pânză pt. saltele	Lei 70	Poplinette p. cămăși bărb.	Lei 40
Pânză super 70 cm.l.	„ 28	Pânză dublă pt. cearșafuri	„ 75	Dejalenuri „ „ „	„ 60
Pânză super. 80 cm. l.	„ 30	Nanghin de perne prima	„ 70	Cea mai mare alegere de	
Șifon superior	„ 35	Gradel superior	„ 55	tricotaje marca „CHEIA".	

ULTIMA ORĂ

După agresiunea asupra d-lui Leon Blum

Guvernul francez ia măsuri severe împotriva mişcării de dreapta

Dizolvarea asociaţiilor regaliste. — D. Maurras trimis în judecată

Paris 14.—Ieri după amiază, pe când şeful socialist Leon Blum se întorcea cu automobilul dela Cameră, maşina a fost înconjurată pe bul. St. Germain, de peste 100 tineri. Maşina a fost devastată, iar d. Blum lovit cu bastoanele în cap.

Victima a fost pansată la spital şi apoi trimisă acasă. Medicii au recomandat grănitul să stea două săptămâni în casă.

*

Cazul a fost discutat aseară în şedinţa Camerei.

D. *Bouisson*, preşedintele, a rostit o cuvântare prin care a înfierat atentatul. Deputaţii au ascultat în picioare cuvântarea preşedintelui.

Primul-ministru d. *Sarraut* a declarat că va pune sub urmărire atât pe atentatori cât şi pe inspiratorii lor.

D. *Vincent Auriol*, deputat socialist, a cerut măsuri severe contra grupului Action Francaise.

După suspendarea şedinţei, o delegaţie a partidelor de stânga, în frunte cu d. Daladier, s'a prezintat primului ministru şi a cerut măsuri împotrivă agitaţiilor de dreapta, arestarea d-lor Leon Daudet şi Charles Maurras, dizolvarea organizaţiei Action Francaise etc.

*

Aseară s'a întrunit Consiliul de Miniştri.

Apoi d. Sarraut a prezintat preşedintelui Lebrun spre semnare, decretul de dizolvare a asociaţiilor Action Francaise, federaţia Camelo-ţilor regelui, şi federaţia studenţilor regalişti.

Poliţia a făcut imediat percheziţie la aceste asociaţiuni şi a ridicat o serie de scripte.

Deasemenea s'au făcut percheziţii domiciliare la d-nii Ch. Maurras şi Leon Daudet.

Parchetul a dat rechizitor de trimitere în judecată, în stare de arest, pentru îndemn la asasinat, a d-lui Charles Maurras şi a girantului ziarului „Action Francaise".

Judecătorul Aubry face instrucţa cazului.

*

Cercurile regaliste spun că se exagerează. N'a fost vorba de atentat, ci de un banal incident de stradă, căruia i se dă o amploare nemeritată.

Iarăşi propagandă stilistă

Călăraşi (Basarabia).

Jandarmii au fost înştiinţaţi că individul A. Bogdacenco, ajutat de locuitorii: Leonte Trifan şi Vijonea din Călăraşi-Sat, colectează bani şi adeziuni pentru propagandă stilistă. Ei au reuşit să convingă peste 200 locuitori, spre a se întoarce la stilul vechi.

Autorităţile jandarmereşti anchetează.

x Dl. profesor N. Costăchescu a plecat la Bucureşti. E posibil să se ducă şi la Turnu-Severin.

Mâine ploaia de milioane

Cu Lei 250 puteţi participa la Marea Tragere cl. IV-a când se distribuie câştiguri în valoare de

UN SFERT DE MILIARD LEI

adresându-vă Marei Colecturi

Campus şi Bassa

care a creiat noui milionari la fiecare clasă

Iaşi, str. Lăpuşneanu 16, Tel. 767

Ştiri poliţieneşti

Devastarea unui local

din piaţa Sf. Spiridon

A fost condus la poliţie locuitorul Vasile Amariei din serviciul d-lui M. Ionescu domiciliat în Piaţa Halei. Amariei este învinuit că a devastat cârciuma d-lui J. Grinberg din Piaţa „Sf. Spiridon". Se anchetează.

DIVERSE.— Sânt cercetaţi la biroul judiciar locuitorii Nicu Solomon şi Aludosei Constantin originari din Chişinău, găsiţi fără acte pe stradă.

Victima iernei

Cadavrul unui om

pe linia ferată

Aseară, maşinistul trenului Iaşi-Dorohoi a zărit pe linie, în apropierea staţiei Şoldăneşti, cadavrul unui ţăran. Garnitura a fost oprită.

Ţăranul—care n'are asupra lui nici un act de identitate—a căzut pe linie din cauza viscolului şi a degerat.

Cum s'a constituit noua comunitate israelită

Membrii grupului popular s'au retras din şedinţă

Constituirea biroului Comunităţii Izraelite efectuată aseară, s'a desfăşurat într'o atmosferă semi-liniştită; — în sensul că membrii grupării populare constatând manevra grupului majoritar de a-şi însuşi demnităţile şi autoritatea în reprezentanţă, au părăsit ostentativ şedinţa, refuzând a participa la constituire.

Membrii rămaşi s'au grupat apoi pe secţiuni pentru alegerea delegaţilor în reprezentanţă şi a conducătorilor secţiunilor.

Secţia social economică şi alege ca preşedinte pe d. dr. D. Fruhling, vice-preşedinţi Cohn Davidovici şi S. I. Pincu Lazăr, secretar Adolf Horovitz.

Delegaţi în reprezentanţă: d-nii I. Mendelzohn, Iosef Iacob, Al. Einhorn şi dr. Fischer.

Delegaţi la Hevra-Kadosa, d-nii I. L. Holtzman şi H. Glantz.

Secţia culturală:

preşed: ing. Buchman, vicepreşedinţi farm. Martin Velt şi dr. Ghelman, secretar av. Mitelman.

Delegaţi în reprezentanţă d-nii I. Poper, av. I. Segal, av. M. Moscovici, şi Iosif Fruhling.

Secţia cultului:

preşed. I. L. Rozenştein, vicepreşedinţi Pincu Cernes şi Petruşca, secretar Şmil Fischer.

In reprezentanţă d-nii rabin Wahman, M. Duff, Marcuzohn şi S. Iäger.

Delegaţii în reprezentanţă se întrunesc apoi în şedinţă aparte, pentru a alege pe preşedintele Comunităţii.

Prin aclamaţii, este ales preşedinte d. Ilie Mendelzohn.

Se propune apoi alegerea d-lui Iosif Iacob ca vice-preşedinte, dar d-sa refuză această demnitate.

In cele din urmă este proclamat vice preşed. d. Popper; iar d. I. Iacob casier.

Rămâne să mai fie ales un vice-preşedinte.

Secretari generali d-nii av. B. Chelpner şi I. Fliss.

După terminarea formalităţilor, au rostit discursuri d-nii I. Mendelzohn, Poper, Chelpner, I. Leibovici, av. Moscovici, ing. Buchman, Iosef Iacob, dr. Moldvan Grünberg, etc.—cari au expus programul de lucru.

Pentru Duminică a fost convocată prima şedinţă plenară, care precum se prevede, va fi destul de agitată.

Z. Dessmond

Cehoslovacia nu admite

transportarea lui Grosz-„Cagero"

Se fac demersuri la Jugoslavia

Buc. 14.—In chestiunea aducerei lui Grosz—„Cagero" în ţară,—s'a produs o complicaţie.

Cehoslovacia nu admite trecerea lui Grosz pe teritorul ei, întrucât n'are asemenea convenţii în ce priveşte traficul de devize.

Guvernul a hotărât, deci, ca Grosz să fie adus în ţară prin Jugoslavia.

Aseară, un delegat al Ministerului de justiţie a şi luat contact cu Legaţia Jugoslavă. Se aşteaptă răspunsul guvernului din Belgrad.

*

Oarecare dificultăţi face, dealtfel, şi Austria. Ea a admis extrădarea însă cu rezerva ca Grosz să fie urmărit numai pentru eventuale falsuri,—nu pentru delicte cu devize.

Furt îndrăzneţ

la locuinţa unui avocat ieşan

Un furt îndrăzneţ a fost comis astă noapte la locuinţa d-lui av. A. Gutman din str. General Berthelot. Prin spargerea uşei hoţii au pătruns în casă, răvăşind lucrurile. Apoi au sustras dintr'o şifonieră suma de 5000 lei şi diverse bijuterii, după care au dispărut.

— O altă spargere a fost încercată la locuinţa d-lui prof. Ghibănescu din str. Rafail 1. Răufăcătorul — anume Nechifor Standit din Orhei— a fost arestat.

Muncă istovitoare de 18 ore pe zi

Protestul lucrătorilor tâmplari

La „Casa Poporului" din str. Socola sindicatul muncitorilor tâmplari a ţinut aseară şedinţă, sub preşedinţia d-lui Manole Stroch. Luând cuvântul, d-sa a descris traiul mizer pe care-l duc lucrătorii din această categorie. In unele întreprinderi ei muncesc câte 16-18 ore pe zi, iar în schimb nu primesc decât un salar mizer care nu le ajunge nici pentru a se întreţine.

Se constată că autorităţile muncitoreşti din localitate nu prea dau concurs lucrătorilor.

Deaceia sindicatul se va adresa direct centrului, cerând luarea unor severe măsuri pentru schimbarea stării de lucruri.

Informaţii

x Parchetul tribunalului local a trimes în judecată pe Nec. Crăciun, acrobat motociclist de la „Zidul morţii". Venind în Iaşi cu prietena lui Maria Corsatea, în etate de 18 ani, aceasta s'a sinucis la hotelul „Paris", trăgându-şi un foc de revolver în inimă.

Stabilindu-se că arma era proprietatea artistului Crăciun şi că el nu avea permis, a fost trimis în judecată pentru contravenţie la legea de port-armă.

x In faţa trib. S. II a venit spre judecare cererea de internarea într'o şcoală de corecţie a copilului Ioan Petru din str. Rampei 15, pe motiv că e fugar şi se dedă la furtişaguri.

Cererea părinţilor a fost admisă.

A urmat apoi cererea femeii Maranda Mihăeş din str. Brăteanu 111, spre a se interna copiii ei Orfanşa şi P. Chişcă într'o şcoală de corecţie, tot pentru motivul că sunt hoinari.

Cererea a fost respinsă, întrucât mama n'a mai susţinut-o.

x In luna Ianuarie, s'au înscris 88 noui membri în Blocul pensionarilor din Iaşi, care numără astăzi 1562 membri.

x D. ministru Victor Iamandi şi-a anunţat sosirea în localitate pentru Miercuri 19 crt. seara.

D-sa va rămâne la Iaşi până Luni 24 crt., programul de vizite fiind cel anunţat de noi la timp.

x D. prefect Th. Zippa s'a întors eri în localitate venind din Bucureşti, unde a fost o săptămână în interesul judeţului. D-sa a obţinut fonduri în vederea viitoarei campanii de lucru.

x *Comisia interimară a Camerei de Comerţ* a fost convocată pentru mâine dimineaţă la ora 11.

Va fi comemorat regretatul Const. Cerchez şi se vor pregăti lucrările pentru şedinţa consiliului plenar al Camerei de Comerţ.

x La Curtea de apel Iaşi s'a ţinut licitaţia pentru darea în antrepriză a restului lucrărilor de reparaţie la Palatul Justiţiei.

Au concurat d-nii arhitecţi Stoian Felix Schor, Goldenberg şi Nachtt şi Toma.

Lucrarea a fost adjudecată asupra d-lui Stoian, cu 4 la sută sub deviz.

x Eri a fost adus arestat la parchet d. Herman Resler, reprezentantul fabricii de amidon din Ilişeşti-Suceava. El a fost cercetat în legătură cu incendiul din str. Zugravi or. După interogator, a fost pus în libertate.

De la Palatul Regal

Buc. 14.- M. S. Regina Maria a oferit ieri un dejun membrilor corpului diplomatic.

A participat şi d. Savel Rădulescu, subsecretar de stat la externe.

*

Se anunţă că Marele Voevod Mihai se va înapoia în ţară, în cursul săptămânii viitoare.

D n aspectele vremii

Vagabonzii din oraş

cer să doarmă în arestul poliţiei

Se ştie că aproape zilnic sosesc la Iaşi, locuitori din regiunile învecinate, în căutare de lucru. Criza a lovit însă şi întreprinderile ieşene, aşa că majoritatea şomerilor nu găsesc vreo ocupaţie.

In timpul verii, traiul acestor nenorociţi este relativ mai uşor.

Alimentele—mai ales fructele şi legumele—sânt destule de ieftine. In ceiace priveşte un loc de dormit, tărâmile din Halâ servesc destul de bine.

Iarna însă, totul se schimbă. Traiul e scump şi nu poţi dormi în piaţă din pricina gerului.

Vagabonzii au căutat o soluţie. Şi s'au prezintat la poliţie, expunându-şi jalnica situaţie. Nu au unde munci şi nici unde să se adăpostească în timpul nopţii. Deaceia doresc să doarmă în arestul poliţiei, alături de spărgători.

E un trist dar real aspect al vremurilor în care trăim.

A.

Raid aviatic

Buc. 14—Excelentul nostru aviator d. Bizu Cantacuzino, va întreprinde un zbor în Atrica, la sfârşitul lunei curente.

Pe frontul Mehedinţilor

T. Severin 14—Un grup de cuzişti, în frunte cu deputatul Robu, a atacat în pădurea Ciovimahan maşina de curse Raia de Aramă-T. Severin, în care se aflau naţ-ţărăniştii. Maşina a fost distrusă.

In com. Boşeni, un grup de cuzişti au vrut să devasteze olubul naţ-ţărănesc.

Insă au fost goniţi de ţărăniştii conduşi de d. comandor Dan Zaharia.

La bariera oraşului s'a produs o încăierare şi au fost câţiva răniţi. Jandarmii au despărţit pe beligeranţi.

*

Trib. Mehedinţi a eliberat ieri 3500 cărţi de delegaţi şi asistenţi pentru secţiile de votare.

Şi la Huniedoara

Deva 14. — In com. Brad s'a ţinut o întrunire naţ-ţărănistă, cu d-nii Gh. Pop şi Aurel Dobrescu.

Cuziştii au vrut să întrerupă pe oratori. S'a iscat scandal şi bătae. Sânt câţiva răniţi.

Jandarmii au restabilit liniştea.

Conflictul Tătărescu-Dinu Brătianu

în chestia Băncii Naţionale

Buc. 14. — S'a accentuat conflictul dintre d-nii Dinu Brătianu şi Gh. Tătărescu, în chestia complectării consiliului Băncii Naţionale.

D-l D. Brătianu cere numaidecât alegerea persoanelor indicate de d-sa. Insă guvernul lucrează în alt senz.

Guvernul sprijină candidatura d-lor N. Budurescu şi Neagu.

Dl. Dinu Brăteanu i-a somat să-şi retragă candidaturile. Insă ei au refuzat.

Ieri, d. Dinu Brătianu a avut consfătuiri cu d-nii Săveanu şi C. Dimitriu, preşedinţii Corpurilor Legiuitoare, şi i-a înştiinţat că în parlament se vor produce vii interpelări asupra actelor guvernului.

Degustarea şi clasificarea probelor de vin

ANUNCIU

Camera de Agricultură Iaşi înştiinţează pe cei interesaţi că degustarea şi clasificarea vinurilor în vederea unui export în America pe baza dolarilor blocaţi în ţară, va avea loc irevocabil Duminică 16 Februarie crt.

D-nii podgorei sunt rugaţi în consecinţă a grăbi cu depunerea probelor.

Degustarea este publică pentru d-nii podgoreni şi va începe la ora 10 dimineaţa, continuând şi după amiază până la terminare.

Preşedintele Camerei Agricole Iaş,
ss) N. I. STROICI

Săptămâna eftină

După timpuri şi preţuri

Marele Magazin „La DIAMANT"

LEON GRIMBERG Str. Cuza-Vodă 48

a decis ţinerea unei **Săptămâni eftine**

Clienţii vor fi serviţi cu cele mai fine stofe, cu preţuri extrem de reduse.

Ieşence! Aveţi ocazia să vă confecţionaţi o toaletă superbă pentru un preţ de nimic Vizitaţi spre convingere magazinul „La Diamant" începând de MARŢI 18 FEBR. crt.

FILMELE CELEBRE

Luntraşul de pe Volga

Ieşenii au admirat marile filme franceze, La Bataille, Nopţi Moscovite şi Ooi Ciornia, realizate la Joinvoilie de un formidabil concern de capitalişti europeni.

Peste câteva zile SIDOLI va prezenta al 4-lea mare film francez din seria de aur a acestui mănunchi de capitalişti „Luntraşul de pe Volga". **Regisat de Wladimir Tourjansky şi interpretat de Inkijinoff marele actor mongol, Charles Vanel, Pierre Blancherd şi Vera Korena.**

Muzica şi cântecele ruseşti sunt dirijate de Strijewsky care s pregătit şi costumele dând filmului cu oarea locală—obiceiurile, viaţa şi cântecele luntraşilor de pe Volga, vestit şi bogata regiune din imensul imperiu rus.

Exteriorarele de Volga, au fost luate de Tourjansky în regiunea guberniei Volga cu autorizarea guvernului sovietic. Filmul intră în premieră Luni 17 Februarie în 4 mari cinematografe din Capitală odată cu premiera de la Iaşi şi va constitui desigur o dată epocală în storia cinematografiei din România.

ALBAST.

Dl. AIZIG IŢIC

(zis Moişe Beider) mulţumeşte acelor care i-au făcut onoarea de a-i cere adeziunea pentru alegerile la Comunitatea Izraelită pe lista No. 2 şi declară totodată că se consideră foarte mulţumit că nu a fost cooptat în comitet.

x Părinţii Păziţi-vă copiii contra scarlatinei, întrebuinţând Preventivele Werner

Oleiul preventiv şi gargara Phenoxil sau *Soluţia Alcool*. Preparatele Farmaciei Werner—Iaşi.

CUMPĂR

AUR *de dinţi, etc. argintării*

cumpărător direct Str. Brătianu Nr. 82

vis-a-vis de str Mărzescu

Cititi zilnic Opinia

1 LEU

ANUL XXXII No. 8656

DUMINICA 16 FEBRUARIE 1936

ABONAMENTE
Lei 350 . . . . pe un an
„ 180 . . . . . 6 luni
„ 90 . . . . . 3 „
„ 1000 . . Instituții publice

ATELIERELE TIPOGRAFICE
IAȘI. — STR. LAPUȘNEANU 37

Telefoane: Redacția 391, Administrația 294, Serviciul de noapte 367

OPINIA

Ziar popular cotidian

PREMII GRATUITE
Seria 64-a || Bon No. 50

Carnetul Săptămînii

AICI RADIO - IAȘI ?
sau : aici Radio-Chișinău ?

In anii care au urmat războiului și întregirii neamului, forurile noastre politice au ventilat ideia ca să se strămute capitala țării într'o regiune mai frumoasă și mai centrală.

Clientela Căei Victoriei, subt o asemenea amenințare, rămăsese înmărmurită de groază, și toți acei care în decursu vremurilor se mutaseră în Metropola de pe Dâmbovița se întrebau de le va fi posibil să se mute din nou, fiindcă le fusese ușor, ca să zicem așa, să trăiască în provincie, și tot în provincie ar fi fost să rămâe în orașul lui Bucur, dacă s'ar fi strămutat capitala. Unii mai dezmeticiți și care aveau capitaluri în case sau în industrii ce-i pironeau pe loc, întrebau: — Dar ce vor deveni Bucureștii ? Ii vom lasa să piară ? — Atunci cei deștepți și în curent cu politica răspundeau: — Nici de cum. Căci vom face din București un centru cultural.

Noi ieșenii cunoaștem povestea fiindcă am trăit efectiv o mezaventură ca acea a cărui erou era să fie Bucureștiul. Și ai noștri nu puteau decît să zîmbească cu toate subânțelesurile respective. In țara noastră blagoslovită, Capitala însamnă totul și restul nimic. De s'ar fi mutat Capitala la 1920, nu plecau din București numai Parlamentul și Ministerele, dar pleca Bucureștiul tot, cu garnizoana și cu marina (căci marina are numai vapoarele la Constanța iar serviciile în „capitală"), cu Gara de Nord și cu Capșa, cu Casația și cu Monetăria, cu Facultatea de Farmacie și cu dl. Iorga, cu Academia și cu trupa Tanasă, cu Societatea „Reșița" (care deasemeni își are biurourile și Consiliul de Administrație în „Capitală"), cu tramvaele S. T. B. și cu strandul Kisselef, cu Pirotehnia și cu Patriarhul. Nu era să mai rămâe nimic în bietele ziduri dezmoștenite. Așa că remediul trebuia găsit și nu putea să fie decât remediul național: se decretează că mina se va numi cetate culturală a românismului (oraș sfânt, metropola culturii, leagănul națiunii, capitala sufletească, etc., etc.) Este cel mai simplu fel de a mulțumi pe interesați și nu implică nici un sacrificiu. Cetatea culturei rămâne cu școli fără lemne, cu Facultăți fără clinici și fără laboratoare, cu câțiva ambulanți și cu un număr neinsemnat de târgoveți care poartă cravate lavalliere, pălării cu bordul mare, citesc romane franceze pe care le împrumută unii dela alții și formează decorul cultural.

Noi ieșenii, după cum arătam mai sus, cunoaștem toate aceste dedesubturi și suntem complect blazați. Dacă n'am însemna ceva prin noi-înșine, dacă n'ar exista între noi acei admirabili obstinați care se devotează cu deaintregul unei cauze pe care o știu pierdută, dacă acest colț de țară n'ar produce și atrage învățați și poeți, de mult trenurile ar accelera trecând prin fața peroanelor lui Strussberg devenite deșerte ca în fața acelor gări altădată frontiere astăzi înecate în teritoriile României Mari și dezafectate.

Dar iată că un oraș, o biată urbe inocentă, spre uimirea tuturor, revendică această deșartăciune de a fi un... oraș cultural. Chișinăul a luat în serios parodia: oamenii de acolo își zic că în România, în care au intrat de curând, trebue să fii capitală sau centru de cultură, dacă nu vrei să pieri. Incurajați de faptul că au izbutit să zmulgă Iașului două Facultăți, politicienii care reprezintă interesele Chișinăului ar dori să concureze cu Iașul, invocând pretextele cele mai naive, pentru a obține postul de radio devenit disponibil. O rivalitate a Chișinăului cu Iașul pe terenul cultural este însă rizibilă. Cred oare dumnealor că este destul să ridici trei antene ca să-ți afirmi inteligența, și că punând strune noi vreunei balalaici rămase din timpul muscalilor, vor putea emite programuri? Noi ieșenii ne-am mulțumit întotdeauna cu resturile „Capitalei": am fost ca fratele oropsit care poartă costumele uzate ale copilului alintat. Dar le-am purtat cu cinste și le-am dat o glorie nouă; de asta am fost și rămânem o cetate culturală.

NECULAI DALU

IDEI ȘI FAPTE

Peripețiile extrădării
d-lui Grosz - „Cagero"

Deși au trecut câteva săptămâni dela descoperirea panamalei Cagero, principalul vinovat, d. Gross, n'a apărut încă în fața justiției.

D. Gross se află la Viena, dar d-sa nu poate fi încă deranjat, întrucât Austria cere un preț excesiv de scump pentru extrădarea acestui escroc calificat: să nu fie urmărit decât pentru eventualele falsuri. Că d. Gross a traficat cu devizele țării noastre, căuzând imense pagube statului român,—chestiunea aceasta lasă complect indiferent guvernul austriac.

Dealtfel și alte țări—țări amice—înțeleg să ne facă dificultăți: Cehoslovacia bunăoară refuză trecerea lui Gross pe teritoriul ei, întrucât... n'are cu noi convenții în ce privește traficul de devize. Dacă d. Gross ar fi furat câteva mii de lei (ne povățuiesc, parcă, vecinii noștri civilizați și democrați), vi s'ar fi dat ajutor ca infractorul să-și poată primi pedeapsa; dar întrucât d. Gross nu s'a făcut vinovat decât de operațiuni...nevinovate cu devize, de pe urma cărora s'a ales doar cu un fleac de câteva sute de milioane,—trebuie lăsat în pace: să se bucure artistele de varieteu din Viena.

Ne gândim deci că poate ar fi mai bine să nu insistăm pe lângă guvernul Jugoslaviei ca să permită trecerea d-lui Gross pe teritoriul acestei țări.

Dacă Austria ține așa de grozav la d. Gross, hai să i-l cedăm cu dragă inimă. Iar pe deasupra, să-i mai trimitem pe toți Groșii care operează ca gangsterii în țara românească. Noui ni s'a acrit de dânșii...

I. L. BASARABEANU

Alegerile parțiale

Un oraș în fierbere

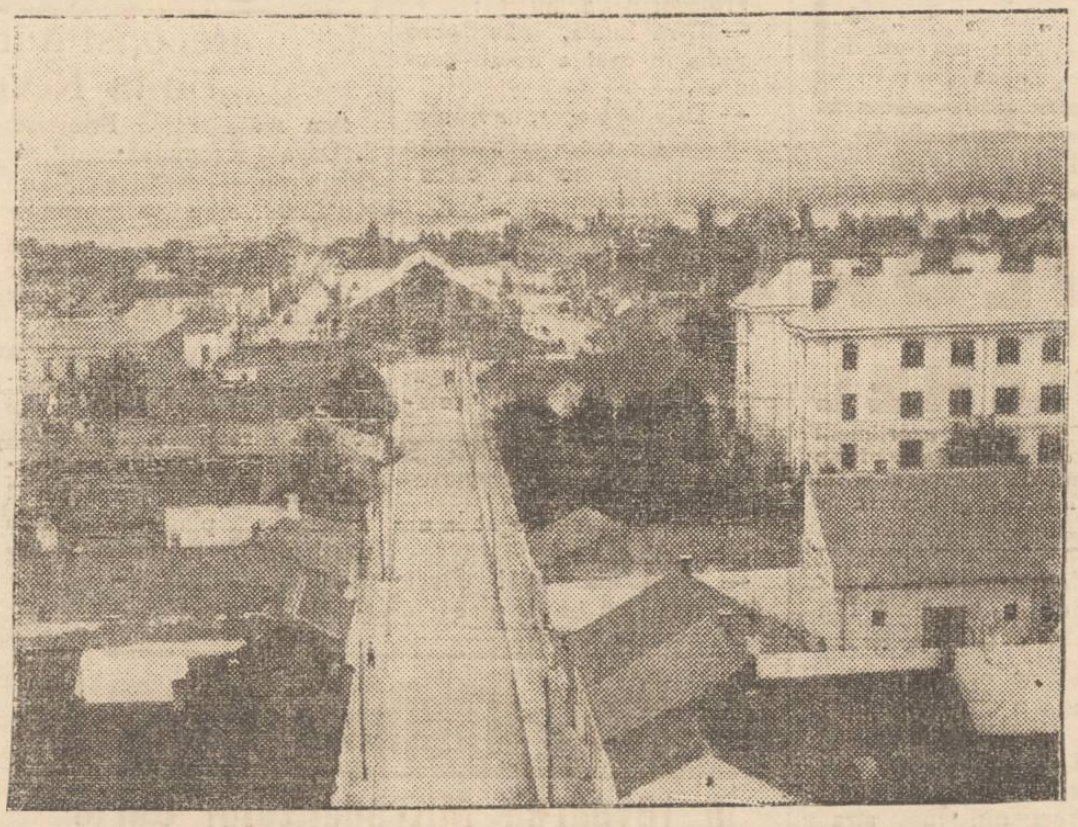

O vedere generală a orașului TURNUL-SEVERIN, capitala județului Mehedinți, unde campania electorală pentru alegerea parțială de deputat dela 18 Februar, se desfășoară cu atâta patimă violentă.

Din toată lumea

S. N. la București

După cum am anunțat, Societatea Națiunilor va ține o ședință la București, în urma invitațiunii guvernului nostru.

O asemenea ședință implică cheltueli destul de importante. E drept că delegații vin pe spezele lor în ce privește transportul și șederea. Dar cheltuelile pentru lucrările Ligii Națiunilor vor fi suportate de statul nostru. Și aceste cheltueli pentru organizarea ședinței, pentru funcționarii speciali, pentru automobile, telefon, radio, etc., nu sânt deloc neglijabile.

Dacă mai adăogăm și banchetele inevitabile în asemenea ocaziuni, putem prevedea că ședința Societății Națiunilor la București va costa câteva milioane.

Obrazul subțire se ține cu cheltuială!

Pădurea dela Banloc

Pe teritoriul comunei Banloc din Banat, ex-regina Elisabeta deține o pădure întinsă, lângă granița jugoslavă. In acea pădure se organizau dese vânători de căprioare. Dar dela o vreme zveltele animale au dispărut. Căprioarele au trecut frontiera, în porțiunea de pădure de pe teritoriul jugoslav, unde nu se fac vânători.

In urma acestei constatări, s'a decis tăierea pădurii dela Banloc. Ex-regina Elisabeta dorește să transforme terenul în pământ arabil, care va fi cultivat de țărani. In acest scop o comisiune de agronomi va începe în curând lucrările necesare.

Fraude, peste tot

Un ziar din Chișinău relevă că în ultimul timp s'au descoperit în capitala Basarabiei tot felul de fraude. Astfel s'au comis fraude la făină, fraude la spirt, la lemne, la vin, etc.

Dacă s'ar face cercetări atente, s'ar descoperi fraude în toate părțile. Și asta probabil nu numai la Chișinău. Strașnică situație!

După 14 ani

Vaticanul a sărbătorit cu tot fastul cuvenit evenimentul împlinirii a 14 ani dela instalarea Papei Pius XI în scaunul pontifical.

Șeful catolicismului a primit mii de felicitări din toate unghiurile lumii. Cu acest prilej Papa Pius a fost felicitat și de toți șefii de state. S'a primit o telegramă chiar și din partea lui Hitler, care, după cum se știe, duce lupta contra catolicismului.

Inaltul pontif a răspuns Führerului printr'o teledramă cu tile, care rele necesitatea de a se întări sentimentul religios la toate popoarele.

Cel mai bogat rege

După cum anunță un ziar din Paris, cel mai bogat suveran din lume este regele Eduard VIII al Angliei.

Lista sa civilă a fost fixată la 470.000 lire pe an, adică 470 milioane lei.

In afară de aceasta, regele Angliei are diferite proprietăți (păduri, ferme, mine, etc.) care produc un venit anual de 730 mii lire. Astfel venitul total pe an este un milion 200 mii lire, adică un miliard două sute milioane lei.

Numai marii bogătași americani Ford „regele automobililor" și Hearst „regele ziarelor" au asemenea venituri. Dar sânt „regi" neîncoronați, „regi" în ghilimele...

Aurul dinților

Câțiva parlamentari din Statele-Unite au pregătit un proect de lege, prin care se interzice îngroparea morților cu dinți de aur. Inmormântarea se va putea face, numai după ce s'a extras dinții de aur din gura persoanelor defuncte.

Proectul explică această măsură prin aceia că se duce o cantitate însemnată de aur în morminte. Morților le este indiferent, dacă rămân sau nu cu dantura de aur. De aceia e de preferat ca aurul dinților să se păstreze.

Americanii sânt practici, chiar când e vorba de morți!

Cetiți
în pag. 4-a
ULTIMA ORA

Zîmbetul zilei

redactat de I. BERG

LOTERIE
- Cronica zilei -

Și la tragerile-aceste
Am pierdut din nou, bădie!
Ce vreți ; loteria este
Loterie.

Mi-e iluzia sătulă
De proecte pe hârtie.
N'avem și așa destulă
Loterie ?

Faci politică cu votul
Și aștepți deputăție ;
Dar la urmă vezi că-i totul
Loterie.

Au ajuns acum slujbașii
Să se 'ntrebe ce-o să fie,
Căci salarul lor e ca și
Loterie.

La liceu, la facultate,
— Medicină, drept, chimie—
Nu-s examenele toate
Loterie ?

Boala este enervantă,
Dar când iei vre-o doctorie,
E atunci cea mai riscantă
Loterie.

Ai un rendez-vous c'o fată:
O să vie ?.. N'o să vie ?..
Intâlnirea e curată
Loterie.

Și apoi, cu nerăbdare,
Dac'ajungi la căsnicie,
Vezi abea că-i cea mai mare
Loterie.

Parcă 'n orce 'mprejurare
E ascuns un: „cine știe ?"
E un semn de întrebare,
Loterie !

Totul trece ca o gamă
De suspin și comedie.
Zâmbet, lacrimi; farsă, dramă...
Loterie...

Și așa a lumii roată
Invârtește-o veșnicie,
Arătând că viața-i toată
Loterie !..

Primele zile de iarnă
Chestiunea lemnelor și alegerile parțiale

Săptămâna aceasta s'au înregistrat primele manifestări de iarnă cu ger și zăpadă. Se spune că iarna a întîrziat atît de mult, deoarece a venit cu trenul.

Se mai afirmă, că iarna a fost adusă de guvern, ca să înghețe opoziția. Cum însă nu se pot împărți lemne populației, s'au născocit alegerile parțiale, fiindcă în campanie electorală oamenii se înfierbântă. Deasemenea se permit și încăerările între tabere, întrucît acesta este cel mai ieftin mijloc de încălzire. In asemenea condițiuni, nu mai e nevoie de lemne, deoarece mulți rămîn... înlemniți.

Cercuri bine informate mai anunță că pentru ziua alegerilor d. Inculeț a comandat un asemenea ger, încît o să crape... urnele. Deasemenea va fi și ninsoare abondentă, pentruca adversarii guvernului să rămîie înzăpeziți...în opoziție.

Acum însă, populația nevoiașă cere lemne, dat fiind că iarna de abea începe. Dar cererile nu pot fi satisfăcute, deoarece toate lemnele au fost transformate în bâte, ciomege, ghioage și măciuci.

Din această cauză nu sânt lemne de foc, iar cei în drept nu dau nimic, știind că în felul acesta populația se va face dela sine... foc și pară !

Partida de table
— Scenă de cafenea —

Intr'o cafenea de provincie, jocul de table și de domino este singura distracție a consumatorilor.

La o masă doi clienți beau cafele și joacă table câteva ceasuri. O partidă, două partide, cinci, zece partide...

— In sfârșit, după alt rînd de cafele, jocul se termină.

— Ai pierdut! Vasăzică trebuie să-mi dai doi poli.

— Bine; ți-i voiu achita mâine.

— Exclus. Trebuie să plătești imediat.

— N'am niciun ban la mine.

— Minți.

— Pe onoarea mea; n'am niciun ban.

— Ce-i porcăria asta ? Te pui la joc fără un franc ? Păi, cu ce plătesc eu acum consumația ?

Despărțire

— Adio, dragul meu, adio. Poate că n'o să ne mai vedem niciodată.

— Dar ce este ; ce s'a întâmplat ?

— Să te gândești la mine. Ți-am fost toată viața bun prietin. Rămâi cu bine.

— Dar, spune, ce este ? Te operezi la spital?

— Nu.

— Vrei să te sinucizi ?

— Nu.

— Atunci ?

— Plec la alegerile dela Mehedinți...

Clipe vesele
(Transmise de L. Laurian)

— De ce vrei să divorțezi de soțul dumitale ?

— E din cale afară de prost.

— Atunci de ce l-ai luat de bărbat ?

— Păi nu credeam că e atât de dobitoc.

Bărbatul: — Minte d-le judecător! Știa foarte bine.

Continuarea în pagina 2-a

Eugenia

Problema mamei și a copilului
Insemnări din conferința d-lui profesor dr. G. Marinescu

II

Există în țara noastră încă o mare problemă fără de care eugenia nu va căpăta sancțiunea de adevărat factor al îmbunătățirii neamului românesc, este:

Problema mamei și a copilului

In țara noastră, mai ales în familiile sărace (dar și'n cele bogate), copilul este privit ca o belea, ca un nimic, ca o pacoste. Pe de altă parte, în Anglia există un adevărat *cult al copilului*, iar în Germania copii sunt considerați ca un tezaur al neamului.

Consiliul dela Geneva a proclamat de curând *dreptul copilului* așa cum revoluția franceză proclamase *drepturile omului* și cum au fost proclamate mai târziu *drepturile* femeii și d. prof. Marinescu adaugă: Și eu sunt partizan al drepturilor femeii, cu condițiunea ca ele să fie în conformitate cu biologia sa".

Vara trecută, d. Prof. Marinescu a ținut o conferință despre Eugenie la stațiunea Govora sub auspiciile d-lui Prof. Niculescu, directorul stațiunii.

„Mai înainte însă, ne spune d-sa, colindasem satele vecine interesându-mă de mamele cu mulți copii. *Mama și copiii sunt averea unei națiuni.* Am găsit o femee care avusese 20 de copii dintre care 8 erau în viață! Am prezentat-o publicului în timpul conferinței, impresia pe care a produs-o această mamă împreună cu cei 8 copii ai săi, și'n fața căreia m'am înclinat cu respect, a fost extraordinară. Aplauzele nu mai conteneau.

Ș'au subscris imediat 3000 de lei și împreună cu 14 000 lei proveniți de la conferința mea, am cumpărat la Govora o casă pentru această mamă ideală și copiii ei: „In satele noastre, atât mama cât și copilul trăesc în mizerie și sunt rău hrăniți. De multe ori mamele nici nu știu să gătească. Nu cunosc nici cele mai simple reguli de creșterea copiilor.

Hrana defectuoasă, locuința nesănătoasă, murdărie, boli și... copiii mor cu zecile de mii.

— „Ce durere îngrozitoare pe sufletul acelei mame care din 20 de copii, a pierdut 12... 12 morți!.. 12 înmormântări!...

12 parastase! ... Ce sfâșâetor!.. Câtă pierdere de energie sufletească!"

Dacă scapă și ajung la vârsta recrutării, 30-40 la sută sunt dispensați de serviciu militar! Dar cei ce se duc să-și facă datoria către țară, sunt ei oare capabili de toată energia necesară pentru apărarea gliei strămoșești ? Iată un pericol național! Iată o imensă greșală a oamenilor politici pentrucă rămân nesimțitori și orbi în fața mizeriei sociale.

Medicii care vin permanent în contact cu această mizerie au ajuns să-și dezvolte într'un mare grad simțul realității. D. Prof. Marinescu ne spune mai departe: „Am văzut la Govora un copil care venise de la 9 km. cu un coș de prune necoapte și care câștigase 2 *lei* din vânza-

Continuarea în pag. 2-a

STROE şi VASILACHE

cu întreaga trupă a teatrului „Majestic" joacă Sâmbătă d. a. la TEATRUL PHOENIX

— în irezistibila comedie —

Congresul copiilor

Piesa muzicală special scrisă pentru oamenii mici şi mari

BILETELE LA BRASCU

Săptămâna efină

După timpuri şi preţuri

Marele Magazin „La DIAMANT"

LEON GRIMBERG Str. Cuza-Vodă 48

a decis organizarea unei ***Săptămâni eftine***

Clienţii vor fi serviţi cu cele mai fine stofe şi mătăsuri, cu preţurî extrem de reduse. Aveţi ocazia să vă confecţionaţi toalete superbe pentru un preţ de nimic. Vizitaţi spre convingere mag. „La Diamant" începând de Marţi 18 Febr.

Sureri de cap migrene — Vindecă: DALIN

...ituri bune şi eftine găsiţi la „Ghemul Roş"

...ă ără apret Lei 23 | Pânză pt. saltele Lei 70 | Poplinette p. cămăşi bărb. Lei 40
...ă super 70 cm. l. „ 28 | Pânză dublă pt. cearşafuri „ 75 | Dejalenuri „ „ „ „ 60
...ă super. 80 cm. l. „ 30 | Nanghin de perne prima „ 70 | Cea mai mare alegere de
...n super or „ 35 | ...radei superior „ 55 | tricotaje marca „CHEIA".

MAGAZINUL GRĂDINARILOR

Telefon 478

Depozit de seminţuri de legume, flori şi furage

Iaşi, Piaţa Halei 1 —17 **ALTER MICHEL**

...aduce la cunoştinţa onor. clientela că pentru anul 1936 a pus la dispoziţie un bogat asortiment de seminţuri de legume diferite varietăţi dela cele mai renumite case din străinătate. Sfecle de viţe Mammuth şi Eckendorf, Gazon original englezesc. Sămânţă de lucernă şi trifoi cu certificate de analiză şi robate de Onor. Ministerul de Domenii şi Camera de Agricultură.

SURPRIZA ZILEI

Magazinul FAVORIT

acordă Onor. clientele

10 ZILE EFTINE

începând de Vineri 14 crt. — Eftinătatea vânzărilor va întrece orice aşteptare

— La cumpărarea covoarelor orientale —

de orice mărime, adresaţi-vă direct primei surse

TEBRIZ

EXPOZIŢIE PERMANENTĂ
Strada Lascar Catargi No. 43

Cumpărând la prima sursă realizaţi 50 la sută reducere faţă de ambulanţi. Rugăm a ne vizita spre convingere

CINEMA SIDOLI Astăzi

Maria Baskirtseff

O realizare vieneză cu muzica de Paul Abraham

Al doilea film

Jack Mortimer

Un film de aventuri senzaţionale cu *Adolf Wohlbrück*

Complectare: JURNAL SONOR FOX

AZI la ROXY 2 filme mari premiere în Iaşi

FARMECUL TINEREŢII

Al doilea film **STRICT CONFIDENŢIAL**

O realizare sportivă cu W. Baxter şi Mirna Loy

Micky Maus şi Pathe Nathan complectează programul

AZI LA Cinema PHOENIX

cu 8, 10 şi 15 lei

Azew trădătorul

Al doilea film

POLICHE

de H. BATAILLE cu simpatica artistă MARIE BELL

Zimbetul zilei

(Continuarea din pag. I-a)

Profesorul de muzică:

— D-ră Lucia, cânţi prea repede. In caet e notat „andante".

— D-le profesor, dvoastră luaţi pentru o oră prea scump şi nu-mi convine să cânt încet.

•

— Eri seară erau două mere în dulap. Cum se face că acum a rămas unul?

— Să vezi ce a fost, mamă; aseară era aşa de întuneric, încât n'am zărit celălalt măr.

•

Intre scoţieni:

— De ce mergi legat la un ochiu? Ai ceva?

— Prost mai eşti! Dacă văd rumai cu unul, dece să nu fac economie?

Pregătirile pentru „Luna Moldovei"

Reconstituirea „Hanului Ancuţei" şi a localului „Bolta Rece" - Un „Tîrg ieftin" permanent

Am arătat că la Primărie, d. Osvald Racoviţă continuă, dela birou, — pregătirea „Lunii Moldovii" care va începe, — după toate probabilităţile — la finele lunii Maiu 1936, — adică după trecerea „Lunii Bucureştilor".

Eri d. Osvald Racoviţă a lucrat cu d-nii arhitect Grumăzescu şi ing. Pettrow, în această direcţiune.

Şefului serviciului arhitecturei d. Racoviţă i-a cerut să întocmească planurile pentru construirea, în perfectă reconstituire istorică — a *„Hanului Ancuţei"* şi a renumitului local din Iaşul de odinioară *„Bolta Rece"*.

Ambele construcţii se vor înălţa în artera restaurantelor din Parcul „Regele Carol II".

•

Potrivit demersului făcut de Camera de Comerţ, în parcul dela rond, — în cadrul „Lunii Moldovii" — va funcţiona un *„Tîrg Ieftin"* permanent.

D. ing. Pettrow a primit însărcinarea de a face planul marei hale de desfacere, care se va construi la expoziţie.

D-sa a mai primit însărcinarea ca să complecteze parcul de recreaţie al expoziţiei şi să facă plantaţii noui pe locurile care vor rămâne neocupate.

•

Secretariatul Primăriei continuă a înregistra petiţii de construiri de pavilioane pentru „Luna Moldovii".

Cîteva industrii mari din Ardeal, vor expune în primăvară la Iaşi.

La Primărie s'a adus cel stocul de timbre de propagandă pentru „Luna Moldovii". REX

D. Pan Halippa intervine

în favoarea Mitropolitului Gurie

Cu acceleratul de după prânz, a trecut ieri prin gara locală, fruntaşul ţărănist basarabean d. Pan Halippa, fost ministru. D-sa era însoţit de câţiva intelectuali şi clerici din Chişinău.

Ni s'a afirmat că d. Halippa, în fruntea unei delegaţiuni basarabene, va lua contact cu diferiţi fruntaşi politici şi cu membri ai Sf. Sinod, intervenind în favoarea I. P. S. Mitropolit Gurie.

Un brutar de treabă

Iţic Lupu

Tot Iaşul ştie că brutarul Iţic Lupu din strada Elena Doamna, vinde pâinea cu un leu mai puţin ca celelalte brutării, iar sifonul cu jumătate de preţ decât celelalte fabrici de sifoane. Acuma, Iţic Lupu vinde pâinea cu 7 lei 50 bani şi sifonul mare cu 1 leu şi 50 bani.

Azi am cântărit cele 3 pâini ce leu zilnic dela Iţic Lupu. Ştiţi greutatea? 900 grame pâinea. Adică 50 grame în plus decât cere primăria şi cu 100-150 grame mai mult decât dau cei mai mulţi dintre brutari. Iată de ce brutariii cartelaţi au o ură de moarte pe Iţic Lupu, iar fabricanţii de sifoane (tot cartelaţi), l'ar otrăvi.

Nu ştiu ce spun autorităţile. Ceeace ştiu este că autorităţile au decorat 14 (paisprezece) brutari pe cari tot autorităţile i-au condamnat uneori (amendat, închis brutariile, faliment etc).

Ştiţi ce spun brutarii când îi întrebi de ce Iţic Lupu dă pâine mai eftină şi bine cântărită? Vă rog ascultaţi: „Iţic Lupu face pâinea numai cu copii săi" Raspund: *Bravo Domnule Lupu. Te admir pentru educaţia ce-o dai copiilor D-tale de a munci de-a-valma cu lucrătorii. Acolaş meşteşug din tată în fiu, dă societăţii muncitorii cei mai pricepuţi.*

Cred că este, o datorie a opiniei publice să roage pe D-l Osvald Racoviţă primarele nostru, să-l dea de exemplu pe Iţic Lupu. Şi mai rugăm autorităţile laşului a interveni să i se dea decoraţia bene-merenti.

V. TEODOREANU
profesor

„Filmul Iaşilor"

Făcut în cadrul „Lunei Iaşilor".

N'a făcut selecţie, căci în **„Filmul Iaşilor"** toată lumea se va vedea pe ecran: tânăr, bătrân, bogat sau sărac.

Informaţii

x FACULTATEA DE DREPT aduce la cunoştinţa studenţilor înscrişi pentru examenul de admitere în anul I licenţa, care nu s'au prezentat la proba orală, că li se dă ultimul termen de prezentare pe ziua de 1 Martie, crt. orele 9 dimineaţă, cunoscând că cei care nu se vor prezenta, vor fi socotiţi ca neînscrişi în localitate.

x *Scandal casnic.* — O impresionantă reclamaţie a fost prezentată parchetului de către locuitorul I. N. Roşu din Comuna Bădeni.

Reclamantul susţine, că nevasta sa Ruxanda, împreună cu cei doi fii ai săi, l'au legat de mâini şi de picioare, maltratându-l grav.

I. Roşu susţine că familia sa intenţionează să-l suprime.

Parchetul a dispus cercetări.

x In ziua de 23 Februarie cor. va avea loc în sala orfelinatului evreesc, un mare RECITAL ARTISTIC în limbile idiş, română şi franceză, dat de artistul *Mişu Iultus.*

x D. Enescu, directorul general al Caselor de asigurări sociale, se află de ieri în localitate.

Distinsul director studiază pe teren marile lucrări ce au a se efectua la Casa de asigurări din Iaşi.

x Membrii sectorului Naţional-Ţărănesc, Hala-Sf. Lazăr sunt convocaţi pentru Duminică 16 Februarie ora 4 fix la sediul din strada Roseti No. 23.

x DR. BRENER specialist mamos, boli de femei. Cons. 2—8 d. a. Str. Banu.

x In urma reclamaţiei d-ului Iţic Iosupovici din Pd. Iloaei, a fost trimis în judecată pentru abuz de încredere Mihai Turcov din acea localitate.

O inovaţie fericită a unui mare magazin din Iaşi

In practicele comerţului occidental a devenit tradiţiunul ca la fine de an sau sfârşit de sezon, magazinele să soldeze mărfurile spre a decongestiona lagărele şi oferi clientelei prilejul de a-şi face cumpărăturile necesare cu preţuri reduse. Populaţia din Occident s'a obişnuit cu aceste desfaceri şi aşteaptă cu nerăbdare anunţarea lor, când se poate observa la magazine o adevărată aglomeraţie, amintind de vremile din timpul războiului.

Conducerea magazinului „Favorit" din Iaşi care îşi procură mărfuri dela renumitele firme furnizoare din străinătate, a adoptat această practică care s'a dovedit a fi pe placul şi în avantajul cumpărătorilor. Orientându-se după sistemul desfacerilor din Apus, cu totul deosebite de cele făcute până acum în Iaşi, magazinul „Favorit" înţelege să ofere publicului mărfuri de sezon, produse absolut străine, şi cu preţuri ce vor constitui o adevărată surpriză.

Desfacerea stocului de mărfuri a început de *Vineri 14 Februarie şi va dura acea zi.* Foloseşti această unică ocazie ce vi se oferă de magazinul „FAVORIT" spre a vă aproviziona cu cele necesare şi pe preţuri la îndemâna tuturor. *A. 89*

Banca Podgorenilor din Moldova Societ. Anonimă Iaşi

CONVOCARE

Domnii acţionari ai Băncii Podgorenilor din Moldova S. A. sunt convocaţi în adunare generală ordinară, Duminică 1 Martie 1936, ora 10, la sediul Băncei, din Iaşi, strada Arcu, 1.

La ordinea zilei:

1) Darea de seamă a Consiliului de administraţie asupra operaţiunilor anului 1935;

2) Raportul cenzorilor;

3) Aprobarea bilanţului şi descărcarea Consiliului de Administraţie de gestiunea anului 1935;

4) Alegerea a 3 membri în Consiliul de administraţie în locul d-lor Ştef. Negruzzi şi I. C. Theodorescu, al căror mandat a expirat şi a Consilierului G. Ulrich, care a decedat;

5) Alegerea a 3 cenzori şi 3 cenzori supleanţi.

Membrii Consiliului şi Cenzorii sunt reeligibili.

Dacă cap talul reprezentant la prima adunare nu va fi suficient, adunarea generală se amână de drept, fără altă convocare, pentru Duminică 8 Martie 1936, în acelaş local şi la aceiaş oră, când se va ţine şi va lucra valabil cu orice capital reprezentat.

Consiliul de Administraţie

INŞTIINŢARE

Societatea Anon. LEONIDA & Co. din Bucureşti face cunoscut pe această cale retragerea procurei generale autentice No, 6822/932 Trib. Ilfov Sec. Notariat ce o dăduse D-lui Avocat P. Petroniu din Iaş care a încetat a mai fi avocatul Sucursalei din Iaşi a acestei Societăţi.

O sărbătoare
O surpriză
va fi pentru ieşeni
Filmul Iaşilor

Spitalul de Boli Mintale şi Nervoase Socola Iaşi

ANUNŢ

Se aduce la cunoştinţa celor interesaţi că la Spitalul Socola este un post vacant de oficiant sanitar. Doritorii a se *transfera* din postul ce-l ocupă în prezent, în postul de la Spitalul Socola, se vor adresa în scris anexând şi actele necesare la Direcţiunea Spitalului Socola Iaşi sau Inspectoratului General Sanitar Iaşi.

Nu uitaţi!! Sănătatea voastră este asigurată cu Vinul Tonic Dr. Beceanu
Farmacia Dr. Beceanu — Piaţa Halei-Iaşi

Dr. S. Streiff

fost asistent al Clinicelor urinare din Viena şi Berlin

Specialist în Boli şi Operaţii Genito-urinare

(Rinichi, Beşici, Prostată, Genitale)

Cistoscopie, Uretroscopie

Cons. 5—8 p. m.

Iaşi, Str. A. Panu 7
(lângă Şcoala Steaua)

Problema mamei şi a copilului

(Continuarea din pagina I-a)

rea lor! Văzând acest copil galben şi nesănătos, mi-a fost ruşine de nepăsarea noastră — pentru copiii neamului! I-am dat de mâncare şi s'a colectat o mică sumă de bani pentru dânsul.

Mortalitatea copiilor este grozavă în ţara noastră. Sunt sate unde mor 30-40 la sută! Astfel piere cea mai scumpă avuţie naţională!

Ce ar face un crescător de animale, căruia îi-ar pieri 30—40 la sută din vitele sale? Nu s'ar considera ruinat? N'ar lua măsuri? Noi însă stăm indiferenţi în faţa acestui mare dezastru! Iată marea problemă a mamei şi a copilului. Iată de ce Mussolini, care orice ar spune, răuvoitorii pe seama lui, este un om al realităţii, a convocat la Roma toate mamele cu mulţi copii pentru a le glorifica şi răsplăti.

D. Prof. M. a răspuns în Academia Română ca premiul Mavrogheni pentru virtute să fie dat unei mame cu mulţi copii. Ar fi fost un frumos elogiu adus tuturor mamelor.

O altă problemă a Eugeniei este:

Hiponalitatea

Acum 2 ani Mussolini, a atras aminte Franţei că este ameninţată să devină o ţară de rangul al doilea din cauza nesporirei populaţiei.

In acelaş timp populaţia Germaniei creşte simţitor deoarece acolo se dă o atenţie deosebită mamei şi copilului.

Deaceia D-na Mareşal Foch. Poincaré şi un ministru adresară atunci un disperat:

„Appel à la nation française", luptând împotriva hiponalităţii care ameninţă Franţa cu dezastru economic şi politic.

In adevăr, în ţările civilizate, mamele „moderne" evită a avea copii pe motiv de estetică şi de modă, căutând să-şi menţină *silueta!*

Deaceia Mussolini caută să reintroducă în Italia vechea concepţie estetică asupra formelor femenine: bust mare, cu sâni dezvoltaţi şi regiunile trohanteriene bogate în grăsime aşa cum se vede în tablourile lui Rubens.

In ţara noastră, primejdia hiponatalităţii există în Banat unde pe alocuri elementul românesc scade. Aceiaşi tendinţă se manifestă din ce în ce şi în lumea oraşelor noastre. Scăderea populaţiei prin hiponatalitate devine un dezastru în cazul unui război, *care cu siguranţă că va exista.* Iluzia destiinţării războiului este zădarnică căci el face parte din fiuşă natura noastră.

Suntem impulsivi încă din copilărie când copilul mai mare bate pe cel mai mic pentru a-i lua bomboanele. Sunt puţini oameni care caută să-şi înfrâneze impulsiunile.

Această tendinţă se vede la poporul englez, cel măsurat la vorbă şi gesturi, considerând chiar sărutul ca o mişcare inutilă(!) (pentru economie de timp!).

Ce mai mulţi suntem însă impulsivi şi din acest dezechilibru colectiv se naşte războiul, ca o fatalitate. Zădarnice par să fie sforţările Ligii Naţiunilor.

Deci să-ne pregătim,... dar mai întâi să pregătim ţăranul pentrucă el plăteşte toate dezastrele: războae, inundaţii şi foamete.

La acest din urmă cuvânt, d. prof. M. aminteşte că în Basarabia mii de oameni n'au ce mânca în timp ce noi facem poate risipă de hrană. Face un apel înimos către public ca să ajute pe aceşti nenorociţi.

Anunţă că d-sa a tipărit o carte: *Lourdes şi Maglavit,* care se vinde în folosul înfometaţilor din Basarabia.

Există în Eugenie şi o metodă educativă care are de scop să ne înveţe să *înţelegem valoarea vieţii.* Ne întrebăm:

— Câţi dintre locuitorii ţărei noastre au parte de bucuriile vieţii?

Singurii care ar mai putea îndruma ţărănimea spre o viaţă mai omenească: preoţii şi învăţătorii fac politică. In fragedă copilărie, ţăranul trăeşte în murdărie, surmenaj şi subalimentaţie. Ca adolescent este lipsit de educaţie civică şi umanitaristă care ar fi făcut dintr'însul un element activ al vieţii sociale.

Vine apoi armata şi însurătoarea cu alte preocupări (zestre relaţii etc.) decât soarta progeniturii.

— „Tineri, căsătoria nu este numai o chestiune de dra-

(Co... în pag. III-a)

Pentru a satisface toată lumea
Magazinul Carol Kratenştein
„La Mâna de aur" **acordă încă 8 zile eftine**
până Luni 24 Februarie inclusiv. PROFITAȚI DE OCAZIE

Pentru rezolvirea problema pîinii

Trebue supraveghiat şi cartelul dintre morari şi brutari

Am arătat că primăria intenționează (deocamdată numai „intenționează") spargerea cartelului brutarilor,— spre a determina în acest fel o micşorare a speculei cu pînea.

Dar mai există un cartel: acel dintre morari şi brutari ; — cartel care de multă vreme apasă foarte greu asupra pungii ieşenilor.

Morarii speculează nestingheriți. Ei sînt suverani la fixarea prețurilor făinei şi operează în înțelegere cu brutarii, făcînd—prin aceştia — presiuni asupra primăriei, pentru scumpirea pînei.

Morarii fac extracțiile de făină, în legea lor. Fac transporturile de grâu, aşa cum le convine mai bine. Controlul e foarte slab.

In acest paradis al speculei, care este Iaşul, morarii au devenit adevărații ...aristocrați, cu solide baze financiare.

Iar publicul plăteşte mereu o pîne proastă, mai scump decît se cuvine.

Pentru a pune odată punct acestei situațiuni, trebue spartă şi înțelegerea dintre brutari şi morari.

Asta se poate face prin *suprimarea brutăriilor nehigienice*, — o suprimare de cel puțin două treimi din numărul actual.

Rămânând cu brutării curate, înstărite şi cu dever mare,—ele s'ar putea sustrage de sub comanda morilor locale ; şi ar putea să caute făină mai bună şi mai convenabilă oriunde în Moldova, Basarabia şi Bucovina.

Cu ani în urmă, la un conflict al pânei, s'a adus din Bucovina făină mai ieftenă decât acea oferită de morile din Iaşi.

Autoritățile noastre trebue să se decidă a proceda energic şi radical, pentru a scăpa pe ieşeni de teroarea permanentă a morarilor şi brutarilor. LR.

Asociațiunea funcționarilor judecătoreşti din circumscripția curții de apel Iaşi

Convocare

No. 31 — 10 Februurie 1936

In conformitate cu dispozițiunile art. 42 şi următorii din statute, adunarea generală ordinară a Asociațiunei funcționarilor judecătoreşti din circumscripția Curții de Apel Iaşi, este convocată pentru ziua de Duminică 1 Martie 1936, orele 13, la sediul Asociațiunei, (Palatul Justiției), la ordinea de zi fiind următoarele chestiuni :

1. Proclamarea președintelui de onoare.
2. Proclamarea membrilor de onoare.
3. Votarea bugetului.
4. Votarea Regulamentului.
5. Ratificarea noilor membri în consiliul de administrație sau eventual alegeri.
6. Complectarea consiliului cu supleanți şi cenzori.

Potrivit art. 45 din statute, adunarea generală lucrează valabil cu oricare ar fi numărul membrilor prezenți; față însă cu importanța chestiunilor puse la ordinea de zi, toți colegii cari compun asociațiunea, sunt rugați stăruitor a lua parte.

Președinte,
(ss) **Ioan Popovici**
Secretar s. c. *G. Ciolan*

Jack Mortimer

TEATRUL NAȚIONAL Sâmbătă 22 Febr. ora 4 jum. d. a.
TEATRU DE COPII
locuri numerotate. Bilete la Braşcu
Cadouri distribuie renumita fabrică „Schmoll-Pasta" şi cunoscutul Mag. „Maca". Prețurile : 10, 20, 30 lei

Dr. Tzaicu
Chirurgie,
Gynecologie
Operează dimineața
Cons. între orele 3—5 zilnic la Sanatoriul Iaşi, Carol 20

Luați aminte !! Vinul tonic Dr. Beceanu întăreşte şi apără de boli. Depozit la Farmacia Dr. Beceanu piața Halei

Pălăriile
cu marca mondială
Peschel şi Fischer
sunt cele mai bune

Reclamație de sperjur

D. I. Atanasiu fostul şef al atelierelor Nicolina, a introdus o reclamație de sperjur, în contra tânărului I. Grünberg din str. Rosetti.

D. Atanasiu susține că aceasta a jurat falş la procesul pe care d-sa îl are la Curtea de Apel din Iaşi.

Sperjurul ar fi fost comis din indemnul d-lui Dumitru Debert din cartierul Răpa Galbenă, şi a determinat condamnarea la închisoare a reclamantului.

S'au dispus cercetări.

Pianista Nadia Chebap

Iaşul va avea fericita ocaziune să adăpostească peste câteva zile pe d-ra Nadia Chebap una din cele mai talentate pianiste din țară, pe care desigur mulți au avut prilejul s'o asculte la radio. D-ra Chebap este cunoscută şi peste graniță deoarece a concertat în majoritatea centrelor europene.

La Iaşi pianista va da un singur recital în seara de 19 Februarie la Teatrul Național. Repertoriul cuprinde audiții clasice din Chopin, Bach, Liszt şi compozitorul rus Mosorghski.

După concertul dela Iaşi d-ra Chebap pleacă să concerteze la Praga sub auspiciile unui comitet în frunte cu d-na Beneş soția președintelui republicei cehoslovace.

Desigur că ieşenii doritori de muzică superioară, vor asista la recitalul d-rei Chebap.

Citiți zilnic Opinia

Noile taxe judiciare „benevole"

stînjenesc activitatea justiției

De o bucată de vreme, de când cu sporirea taxelor judiciare, activitatea la palatul de justiție a stopat aproape cu desăvârşire.

Cetățenii nu se mai prezintă la justiție cu plângeri, deoarece fiecare reclamație costă aproape cât o zi de hrană. Oamenii preferă să rămână nedreptățiți, evitând instituția justiției, unde fiecare jelanie trebue plătită.

Am văzut numeroşi cetățeni cari s'au prezentat cu reclamații la justiție, în care-şi spuneau diverse necazuri, şi au trebuit să se întoarcă, iară a le prezenta magistraților, pentrucă... nu aveau bani.

Acțiunea întreprinsă de avocați în contra acestor noui taxe, a rămas deocamdată fără efect.

De unde în primele zile, avocații refuzau plata noului bir, astăzi au început cu încetul să se supue ;—dar reclamanții devin tot mai rari. Şi totuşi delictele şi abuzurile în dauna cetățenilor se înmulțesc...

z. dess.

Informațiuni

x D. Ionescu, inspector general al caselor de asigurări sociale, a fost două zile în localitate. D-sa a inspectat administrația casei din localitate, şi şi-a exprimat satisfacția de cele constatate.

x *Biblioteca populară* cu sediul la şcoala „Cultura", se deschide astăzi Sâmbătă 15 Febr. la ora 5. Ea va funcționa în fiecare Mercuri dela 7—8, Sâmbătă şi Duminică dela 5—7.

In curând va avea loc inaugurarea oficială a bibliotecii, în cadrul unor fastuoase solemnități.

x In fața comisiunii prezidată de d. prof. dr. P. Anghel, tânărul dr. Jean David şi-a susținut eri teza pentru doctorat în medicină şi chirurgie, tratând despre: „Considerațiuni asupra tratamentului chirurgical al articulațiunilor balante post paralitice ale membrului inferior".

Juriul examinator i-a acordat menționarea : „magna cum laude".

x Aflăm cu părere de rău încetarea din viață a d-nei Hélène D. Rohota născută Callos, mama d-nei Ecaterina Ionescu. — Transmitem familiei îndurerate condoleanțele noastre.

x Comitetul „Maternității Israelite" într'o şedință solemnă a comemorat pe defuncta Sarah Rifca Waldman, donatoarea spitalului.

S'a oficiat o slujbă divină de către d. rabin Aschenazi şi cantor Cahane.

x SARBATORIREA MAESTREI AGATHA BARSESCU. —Fosta artistă a celebrului Burgtheater din Viena, ilustra noastră tragediană şi neobosită profesoară de la Academia de Muzică şi Arta dramatică „G. Enescu", împlineşte zece ani de profesorat, elevii d-sale au luat frumoasa inițiativă de a o sărbători în cadrul unei producțiuni artistice ce are loc în astă-seară, la Conservator.

Se vor sărbători zece ani de profesorat, în care timp marea tragediană Agatha Bârsescu a făcut un adevărat apostolat pentru educarea tinerelor elemente ce vor forma generația nouă a artiştilor.

Incetarea grevei brutarilor din Podul-Iloaiei

Scumpirea pâinei

P.-Iloaiei 15,—Consiliul Comunal local, a luat în discuțiune situația creiată prin greva brutarilor cartelați.

După lungi discuțiuni la care brutarii au arătat că perd la prețul de azi, Consiliul cu majoritate de voturi, admite urcarea prețului pâinei dela lei 8 la lei 9 kgr. albă cu toleranță de 50 gr., iar neagra se menține la prețul actual de 7 lei kgr. cu aceiaş toleranță.

După ședință, D-l Lupu Buchman, aj. de primar, a declarat că nu va cruța pe nici un brutar în ce privește greutatea pîinii, iar Dl. Dr. Ştefan Ionescu, medic şef al Spitalului, va supraveghea calitatea.

Să sperăm cel puțin că vom mânca o pâine mai bună...

ASTOLL.

Ateneul Popular Tataraşi

Astăzi Sâmbătă 15 Febr. ora 9 seara are loc în Sala Ateneului—al 7-lea spectacol din ciclul organizat de Ansamblul Teatrului Național.

Se va juca *„O Noapte Furtunoasă"*, comedie în 4 acte de I. L. Caragiale.

Această inițiativă lăudabilă de a juca teatru de cartier, este răsplătită prin marele număr de spectatori care populează Sala Ateneului până la ultimul loc.

Familiile Rohotă, Callos, Dr. Ionescu, Nemțeanu, Constantinescu, au durerea de a anunța încetarea din viață a scumpei lor mame, soră şi mătuşă

Elena D. Rohotă
născută Callos

în etate de 71 ani, după o lungă şi grea suferință.

Inmormântarea va avea loc Duminică 16 Februarie ora 2 p. m. Cortegiul funebru va pleca de la locuința defunctei str. Hotin 2 la Cimitirul Eternitatea.

x Pentru „Monitorul Oficial" pierderi, citații şi orice acte se primesc la ad-ția ziarului.

Desfacerea totală a mărfurilor MARELUI MAGAZIN ATLAS continuă.
Profitați de noile reduceri făcute NU PIERDEȚI OCAZIA!

COCS DE SILEZIA
PATINE NICHELATE vinde eftin Mag.
FRAȚII GOLDENBERG
Str. I. C. Brătianu 122 Telefon 642

Informații

x Sloan's Liniment e răspândit de mai bine de 70 ani în toate țările civilizate. Oriunde suferă un om de gută, ischias, nevralgie şi reumatism Sloan's Liniment aduce vindecarea ideală.

x CURA cea mai rațională cu unt de peşte pentru copii şi adulți e numai acea cu:

Unt de Peşte Iodoferat simplu Werner. Tonic, depurativ, nutritiv. Recomandat contra anemiei, scrofulozei, gutei, reumatismului etc.

Unt de Peşte Iodoferat cu fosfor Werner special contra rachitismului, limfatismului şi reconfortant pentru copiii şi adulți slăbiți de munca intelectuală.

Unt de Peşte Iodoferat cu mercur Werner. Tonic depurativ şi curativ ptr. sifilitici.

Pentru complectarea cure şi deplina ei reuşită, luați în acelaş timp (înainte de masă) VIN TONIC WERNER. Depozit principal: Farm. Werner Iaşi.

Urmăriți şi citiți ziarele cari vor anunța în curând ziua fericită şi localul unde va rula Filmul Iaşilor

x Filmul muzical BALUL DE LA OPERA (Noaptea iubirii), al cărui succes este extras din romanul universal „LIBESLIED", şi care formează programul viitor la Roxy, este cântatat de la început până la sfârşit de celebrul tenor de la Scala din Milano ALESSANDRO ZILIANI mult superior lui KIEPURA şi JOSEPH SCHMIDT ce cântă la opera din Nissa şi Paris opera „ANDRE CHENIER" DE GEORDANO „SONNENARIE" melodiosul cântec „LIEBESLIED" compus de Hans Otto Borgenau, mult gustatul cântec popular FUNICULI-FUNICULA şi arii din operele M-me BUTERFLY şi TRAVIATA, acest film muzical va forma revelația stagiunii de Luni la ROXY.

x Laboratorul de analize medicale, chimice şi microscopice Dr. Ratianu autorizat de Minist. Săn. Publice, execută analize complecte de urină, spute, secrețiuni, etc. precum şi orice analize ce interesează industria, comerțu şi higiena alimentară. Iaşi, Cuza Vodă 48.

Cehoslovacia,
țara cumpărăturilor avantajoase vă invită la
Târgul de Mostre DIN PRAGA
6—15 Martie 1936
acordând mari avantaje pe Căile Ferate Române şi străine şi pentru viză.
Informațiuni la dl. LEON HEITLINGER, Iaşi, strada Ştefan cel Mare 4 Etaj I.

DOCTOR
ADRIAN ŞTEFANESCU
MEDIC DE SPITAL
Boli interne şi nervoase
Consult. 4—6 p. m.
Str. I. G. Duca Nr. 16
(lângă Muzeu)

Bătăturile
cu toată rădăcina
dispar în patru zile, cu preparatul BATURIN.
BATURIN lucrează sigur!
BATURIN nu dă greşi
In flacoane originale, cu instrucțiile necesare la
Farmacia Dr. Beceanu
Piața Halei

DOCTOR
A. SOCOLOVSCHI
f. asistent la Spit. Colentina
Specialist în boli şi operațiuni de NAS, GÂT şi URECHI
Inhalație cu ozon (electr.) electroterapie, raze, înaltă frecvență
Cons. 8½—9½; 12—2; 4—7
Iaşi str. Cuza Vodă 42

DOCTORUL
K. DAMSKER
Medic de Spital
Str. Ghica Vodă No. 32
MEDICINA INTERNA
SIFILIS ŞI GENITO-URINARE
Diatermie şi băi de lumină
între 8—11 şi 3—7

DOCTOR
A. Dascăl
Boli interne
Venerice şi Sifilis
Tratamentul blenoragiei la bărbați şi femei.
Diathermie urologică şi generală.
Consultații şi tratamente 7½—10 a. m. şi 2—9 seara
Duminica 9—12 a. m.
Iaşi, str. Cuza Vodă 42
vis a vis de Camerade Comerț

Şi de data aceasta
La tragerea de astăzi a cl. IV
cele mai numeroase câştiguri
PENTRU IEŞENI
au ieşit tot din
MAREA COLECTURA
Credința
Iaşi, Str. Lăpuşneanu, 20
Preferată în toată Moldova
Primiți cu toată inima lozurile Cl. I-a a Colecturei CREDINȚA, căci sunt venite cu mare noroc în casa D-voastră.

geste, de înfăcărare efemeră ci este o înaltă problemă socială.

Ea poate deveni un dezastru pentru soți şi pentru copii dacă nu se respectă principiile eugeniei,—un dezastru pentru o națiune.

D. Prof M. propune *consultul prematrimonial* şi *obligativitatea certif. de sănătate a noilor căsătoriți*, pentru ca o persoană să nu fie expusă să-şi lege viața de altă persoană — cu o boală incurabilă sau purtând o țară ereditară.

D-sa propune introducerea imediată *a carnetului de sănătate*. Fiecare copil să aibă acest carnet în care să fie trecute: tipul, talia, semnele ext., vaccinările, toate maladiile pe care le-ar avea cu evoluția şi complicațiuni eventuale. In acest carnet vom avea astfel notat tot trecutul persoanei. *Discreția* să fie sever legiferată. Cunoscând uşor şi sigur antecedentele persoanei îi vom putea fixa chiar curba vieții!) Aceste probleme vor fi discutate într'un apropriat congres.

Economia țăranului este şi ea una din problemele eugeniei. Țăranul trăeşte un standard de viață foarte scoborât, datorită politicei nechibzuite, deprecierii produselor şi improprietăririi intempertive, lipsite de educație prealabilă.

Toate au dus țăranul la sapă de lemn. D. prof. M. explică pe larg folosul social al redresării economice a țărănimii şi ne povesteşte contrastul mare între un sat săsesc şi unul românesc din Dobrogea.

Se fac şi la noi opere sociale frumoase pornite din inițiativă particulară însă *lipsa de organizare* şi mai ales *lipsa de solidaritate* ne mănâncă. Şi au făcut multe promisiuni oficiale şi pentru sprijinirea soc. de eugenie însă la noi o promisiune nu este un cuvânt de onoare ca în Anglia!

D-l Prof. Marinescu face un impresionant apel tinerețului ca să se ocupe serios de această mare problemă strângând rândurile în jurul soc. de eugenie şi răspândind ideile d-sale.

— „Sunt un om înaintat în vârstă să-mi vine greu să depun un maximum de efort. Ceiace pot face, este să propovăduesc aceste învățături şi doresc ca ele să cadă în sufletu Dv. ca sămânța cea bună pe un pământ roditor".

D-sa face un ultim apel pentru ajutorarea mamei care este *„expresia cea mai înaltă a umanității"*, şi terminând cu cuvintele :

„Plec cu speranța că cele spuse aci se vor întipări în mintea Dv. şi lucrând pentru realizarea acestor idealuri, veți asigura țării noastre un viitor strălucit. Astfel ea nu va dispare niciodată din istoria lumii.

Să fiți pătrunşi de adevărul celor spuse aici şi să faceți aşa fel încât să aveți conştiința că ați făcut tot ce ați putut pentru ridicarea neamului nostru!"

Drd. N. GR. LEPIOŞCHIN

ULTIMA ORĂ

Atac la T. Severin

asupra clubului ţăranist şi a d-lui dr. Lupu

Incăerări pe străzi. — Mai mulţi răniţi

T. Severin 15. — Un grup de cuzişti a încercat ieri un atac asupra clubului naţ.-ţărănesc, unde se află găzduit d. dr. N. Lupu.

Au intervenit ţărăniştii şi s'a încins o încăerare vajnică, trăgându-se şi focuri de revolver.

Armata a despărţit pe beligeranţi.

Sânt răniţi un soldat, un ţărănist şi trei cuzişti.

*

Cuziştii au încercat alt atac asupra garajului în care se află automobilele ţărăniştilor. Au fost însă goniţi. S'a produs şi o încăerare în străzile învecinate.

*

O ciocnire violentă s'a produs la intersecţia str. Duca cu calea Traian, făcându-se uz de revolvere.

Sânt câţiva răniţi.

Altă ciocnire a avut loc pe str. Decebal, în faţa sălii Apolo.

Două plutoane de soldaţi au restabilit ordinea.

*

Jandarmii au început să intervie mai serios. Ieri au oprit mai multe camioane cu propagandişti.

*

D-nii Rădulescu-Mehedinţi şeful local ţărănist şi Tilică Ioanid şeful naţional-creştin, au examinat împreună cu prefectul judeţului, dispoziţiile ministerului de interne pentru evacuarea propagandiştilor care sînt străini de judeţ. D. Rădulescu a obiectat că măsura a fost luată prea tirziu.

D. Octavian Goga a trimis ministerului de interne o telegramă de protest contra acestei măsuri.

Polemica Inculeţ-Mihalache

D. Ion Mihalache, răspunzând declaraţiilor făcute la Tg. Jiu de către d. prim-ministru Gh. Tătărăscu, a spus ca aceste declaraţiuni sunt un document de inconştienţă şi lichelism, sau de amândouă.

Cu toate asigurările date de guvern—a încheiat d. Mihalache — ordinea n'a fost păstrată, suspendându-se la Mehedinţi libertăţile cetăţeneşti.

*

Intrebat de ziarişti, d. Inculeţ a replicat:

—Sânt contra cuvintelor cari, căci ele dovedesc slăbiţiune sau lipsă de bună creştere.

Vom discuta chestiunea pe larg, în parlament.

Deocamdată guvernul îşi face toată datoria.

*

La aceste declaraţii, d. Mihalache a răspuns imediat:

— Văd că d. Inculeţ nu contestă faptele. Iar la greşala faptelor adaogă obrăznicia vorbelor...

Cazul Leon Blum

S'a dovedit vinovăţia

organizaţiei „Action Francaise"

Paris 15.— Cu prilejul perchiziţiei făcute la sediul organizaţiei Action Francaise, s'au găsit pălăria şi cravata d-lui Leon Blum, luate de agresori.

La domiciliile unor fruntaşi regalişti s'au găsit revolvere, pumnale, boxuri şi măciuci.

Instrucţia judiciară continuă.

D. Charles Maurras a protestat contra dizolvării organizaţiei Action Francaise.

Starea d-lui Leon Blum necesită îngrijiri serioase. Deputatul Monet şi d-na Monet s'au ales numai cu contuziuni uşoare.

Primejdie de ruptură în partidul liberal

Cazul de la Banca Naţională — Ameninţările d-lui Dinu Brătianu

Bucureşti 15. — D. Dinu Brătianu a somat guvernul să asigure alegerea d-lor Victor Slăvescu şi Băicoianu în consiliul Băncii Naţionale.

In caz contrar, d. Dinu Brătianu ameninţă cu ruptura publică şi cu reintregirea cu partidul d-lui Gheorghe Brătianu.

D. Tătărescu a rămas indiferent faţă de această ameninţare. D-sa a răspuns că nu se poate amesteca şi nu poate opri pe nimeni să candideze.

Aseară, d. Tătărescu a avut o consfătuire cu d-nii Mitiţă Constantinescu, N. Budurescu şi Neagu.

Un moşneag sărac şi flămînd degeră în stradă

Cazul impresionant din localitate

Pe str. I. C. Brăteanu a fost găsit astă-noapte în nesimţire, un bătrân sărăcăcios îmbrăcat. Pietonii au chemat gardianul din post, care a constatat că moşneagul a degerat. Cu o trăsură, el a fost transportat la poliţie, unde şi-a revenit.

Bătrânul se numeşte Ion Brumă şi domiciliază pe str. Moara de foc 13. De câţiva ani duce un traiu mizer. Eri nu a câştigat nimic şi nu avea cu ce să cumpere alimente pentru familia sa, care se compune din cinci persoane.

A umblat târziu pe stradă sperând că va găsi de câştigat câţiva lei. Dar pretutindeni a fost refuzat.

Pe la orele 12 noaptea, obosit de atâta umblet,— a căzut în stradă şi a degerat.

Impresionaţi, poliţiştii i-au dat de mâncare şi au hotărât să intervină pe lângă comisiunea de şomaj pentru ajutorarea lui Ion Brumă.

Regele s'a înapoiat la Paris

Paris 15 — Regele Carol II al României s'a înapoiat ieri la Paris. Suveranul a înştiinţat poliţia că doreşte să rămâe în strict incognito.

Acordul comercial ruso-român

Buc. 15.-Ministerul comerţului şi Banca Naţională au dat aviz favorabil pentru încheerea acordului comercial între România şi Rusia. Acordul va fi semnat Luni la Bucureşti.

Se azvîrl portocale în Marea Neagră

Constanţa 15.—A sosit în port cantităţi imense de portocale din Palestina, care însă nu găsesc cumpărători şi sânt pe cale să se strice. Deaceia mîine vor fi transportate în larg şi azvârlite în apă 20,000 lăzi cu portocale.

Incendiu în str. Palat

Un incendiu s'a declarat aseară la locuinţa d-lui P. Moscovici din str. Palat 6. Focul a luat naştere dela o sobă defectă. Au fost anunţaţi pompierii, care sosind la faţa locului, au început opera de localizare.

In cele din urmă focul a fost stins.

Organele poliţieneşti au deschis o anchetă.

Ştiri poliţieneşti

In jurul furtului dela fabrica Neustadt şi Şmilovici

La fabrica de tricotaje Neustadt et Şmilovici din str. Mitropoliei s'a comis o spargere îndrăzneaţă. S'au sustras dintr'o magazie mărfuri în valoare de peste 50.000 lei.

Cazul fiind reclamat chesturei, d. comisar şef Gh. Stănciulescu, conducătorul serviciului judiciar, a fost însărcinat cu facerea anchetei.

D-sa s'a transportat la faţa locului şi a interogat tot personalul întreprinderei. Nu s'a putut afla însă nimic precis. Cercetările continuă.

CONTRAVENŢIE.— Poliţia a adresat proces verbal de contravenţie la legea sanitară, negustorului M. Uşer din str. Sărărie 130.

DIVERSE.—A fost arestat numitul M. Batică din Chişinău, urmărit cu mandat.

— Sînt cercetaţi la biroul judiciar indivizii D. Cizman din str. Trancu 15 şi D. Moţcanu din str. Canta 8, găsiţi suspecţi pe stradă.

Mai multe furturi

astă noapte în oraş

Răutăcători necunoscuţi s'au introdus prin spargerea unei uşi, în locuinţa d-lui I. Buzila din str. Bădărău 9, sustrăgînd dintr'o şifonieră 8300 lei şi bijuterii.

— La cererea d-lui M. Talpalaru din piaţa Sf. Spiridon, au fost înaintaţi poliţiei locuitorii V. Catina din str. Moriilor 22 şi I. Dogaru din str. Perju 4, acuzaţi de furt.

— O altă spargere s'a comis la locuinţa d-lui M. Ionescu din str. Bărboi 8. Făptaşii: M. Samoilă din Bălţi şi Grigore Puiu din str. Ţutora, sânt cercetaţi la biroul judiciar.

— Astă-noapte s'au comis furturi la d-nii M. Şefanovici din str. A. Panu 23 şi O. Helmbrand din str. V. Lupu 107. Poliţia anchetează.

Sfadă şi bătaie între doi comercianţi

Ei au fost arestaţi

Chişinău 15.— Comerciantul Zaidman din localitate a reclamat parchetului, că deşi a achitat cămătarului Cijevschi 54.000 lei din 88.000 pe care le împrumutase, i se mai cere 167.000 lei.

Eri cei doi negustori s'au întâlnit la tribunal. Intre ei a avut loc un violent schimb de cuvinte, care a degenerat în bătaie.

Zaidman l-a maltratat pe Cijevschi.

Ambii au fost arestaţi: unul pentru lovire şi altul pentru cămătă.

Accidentul unui camion al societăţii „Ghiaţa"

Camionul No. 1415, proprietatea fabricei „Ghiaţa" din localitate, transporta aseară o cantitate de carne spre o măcelărie din Tătăraşi.

La un moment dat, automobilul a derapat din pricina gheţuşului. Maşina s'a ciocnit de un stâlp de telegraf, sfărâmându-se.

Intreaga cantitate de carne s'a împrăştiat pe stradă.

Şoferul Dumitru Gărlea care conducea maşina, a fost rănit şi transportat la un medic din apropiere, unde i s'au dat îngrijiri.

Informaţii

x **Comisia de disciplină c. f. r.** de sub preşedinţia d-lui Alfred Wincler a judecat procesul conductorului de tren Const. Brăscariu, acuzat de transport fraudulos de călători.

In urma pledoariei d-lui Marcel Giosanu, sub şeful gării Iaşi, conductorul C. Brăscariu a fost achitat.

x „POLITICA" de astăzi după amiază se ocupă despre: **scandalul pânii, dinastiile în partidul liberal, ce se petrece la Spiridonie, hoţii operează şi poliţia... plasează bilete, pe marginea ultimului număr al „însemnărilor ieşene", cum sunt distruse cercurile culturale la Iaşi, problema apei şi lupta pentru societate, noul tripou din Iaşi, etc. etc.**

x Avem prilej să stăm de vorbă cu părintele Emilian Vasilovschi în chestia pâinei dela Iaşi.

Şi. Sa ne declară:

— *La Iaşi mâncăm o pâine murdară şi soumţă"* l.

O constatăm cu toţii, dar nu reacţionează nimeni...

x PARASTAS.— Împlinindu-se 40 zile de la moartea iubitului nostru frate GHEORGHE BUZNEA un parastas va avea loc Duminică 16 Febr. orele 11 dimineaţă la biserica Sf. Spiridon.

Familia roagă rudele şi prietenii a lua parte.

x *Tradiţionalul bal al funcţionarilor.*— Toată lumea şi-a dat întâlnire la selectul bal al funcţionarilor particulari care are loc astăzi Sâmbătă 15 Februarie în saloanele de sus ale Sfatului Negustoresc, sub preşedinţia D-lui Senator Alfons Herovanu. Suprize numeroase. Orchestra Segal. Intrarea strict cu invitaţii.

x Membrii societăţii „Armonia" sunt convocaţi pe Duminică 16 a. c. la orele 4 după amiază la sediu, sub preşedinţia d-lui Şmilovici, la ordinea de zi fiind chestiuni urgente.

x **Tusa şi Răguşeala** în bronchitele gripale dispar repede cu *Pastilele de Eucalipt Benzomentolate Dr. Ratianu* aprobate de Consiliul Sanitar, Superior. Indicate în toate afecţiunile pulmonare, laringite, astmă, dezinfectează plămânii, uşurează respiraţia. Depozit Farmacia Dr. Ratianu, Iaşi, Cuza Vodă 48.

Lista juraţilor pentru sesiunea Mart

Juraţii pentru sesiunea Curţii cu Juri de la 1-15 Martie, au fost traşi ieri la sorţi.

Au fost sortiţi d-nii prof. I. C. Andriescu, dr. D. Petrovanu, dr. V. Dobrovici, dr. Sp. Poliacu, pensionar D. Dematrescu, Ştefan Haberhauer, ing. V. Paraschiv, prof. Tr. Ghiorghiu, prof. Anton Botez, ing. N. Teodorescu, farmacist Tr. Jelea, prof. V. Marineanu, av. T. Stihi, prof. Gr. T. Popa, Const. Marcopol-Fleaşcă, prof. Berescu, col. Al. Vieru, farmacist Păun, comerciant M. Zaitz, I. Mihailescu, Toma Râpă, prof. Gh. Dorofte, ing. Grabovescu, prof. Tonciuc, dr. Irofte Eminescu, ing. E. Agricola, inst. I. Popescu, farm. Terenzi, com. Gh. Chiuca, prof. Gh. Popescu, prof. O. Tafrali, prof. Papahil, farm. Verner, prof. I. Atanasiu, I. Bordeianu, prof. V. Todiraşcu, Octav Ghiorghiu şi Al. Handoca.

Ştiri politice

Buc. 15.— D. prof. N. Costăchescu, chemat special dela Iaşi, a avut aseară o lungă întrevedere cu d. I. Mihalache.

Astăzi, cei mai mulţi fruntaşi naţ.-ţărănişti pleacă la Severin, unde vor rămâne până după alegeri.

*

Săptămâna viitoare, d. Iuliu Maniu vine la Bucureşti.

*

D. Victor Antonescu pleacă azi din Paris şi soseşte Luni la Bucureşti.

Funcţionar arestat

Buc. 15.— Dirigintele oficiului p. t. t. din ministerul de finanţe, d. Stoica, a fost arestat la un tripou din str. Brezoia 11. El a delapidat din casa poştei, peste 250.000 lei.

x Dnii membri ai Corpului Contabililor autorizaţi şi experţi din Iaşi sunt înştiinţaţi că şedinţa va avea loc Duminica viitoare 23 Februarie ora 9,30 dim. precis la Camera de Comerţ.

Doliu în familia Mussolini

Roma 15. Ieri a încetat din viaţă cumnata Ducelui, doamna Augusta Mussolini văduva lui Arnoldo Mussolini.

Congresul Copiilor

Matineul de astăzi cu Stroe şi Vasilache

In sala „Trianon", a avut loc aseară o reprezentaţie dată de trupa marilor comici Stroe şi Vasilache, cu un succes extraordinar.

Astăzi după amează, la ora 3, Stroe şi Vasilache vor da o a doua reprezentaţie în sala teatrului „Phoenix".

Se va juca ilarianta comedie „*Congresul copiilor*", piesă în 2 acte, scrisă special pentru tineret.

Se prevede un succes rar.

Cazul Tita Cristescu

Buc. 15.—Judele instructor Tretinescu a dispus să se cerceteze la toate Soc. de Asigurare din ţară, dacă Tita Cristescu era asigurată pe viaţă, pentru suma de 5 milioane lei.

In caz afirmativ, cercetările se vor îndrepta în altă direcţie.

x Marea Colectură *Comoara* aduce la cunoştinţă că toate câştigurile ieşite la sorţi la tragerea loteriei a 9-a clasa 4-a din 15 Februarie 1936— se vor plăti de către Banca Comerţului Moldovean din Iaşi str. Ştefan cel Mare 37 (vis-a-vis de Mitropolie) care are reprezentanţa generală a acestei Colecturi pentru judeţul Iaşi.

DOCTOR
Corneliu Stoian
Genito-urinare, sifilis, venerice
Consultaţii 6—8
strada I. C. Brătianu 58

x DR. BRENER specialist mamoş, boli de femei. Cons. 2—8 d. a. Str. Banu.

CUMPĂR
AUR *de dinţi, etc. argintării*
cumpărător direct
Str. Brătianu Nr. 82
vis-a-vis de str. Mărzescu

BALUL Soc. de Gimnastică

Mare e şi tradiţionalul bal anual, mascat şi costumat, al Soc. de Gimnastică, Sport şi Muzică, se va ţine şi anul acesta în saloanele Societăţii, în seara de 15 Fevruarie a. c.

Comitetul nu cruţă nici un sacrificiu ca şi anul acesta balul, care de mult a intrat în cadrul evenimentelor caracteristice ieşenilor,—să aibă aceeaşi strălucire şi splendoare, cu care ieşenii s'au deprins încă de acum peste 30 ani, adică dela înfiinţarea Soc.

Sălile pitoresc decorate şi iluminate sub supravegherea reputatului Iohan Krijanosch şi concursul pictorilor decoratori ai Societăţii Bufet extra.

Orchestra, jazz-taraf de lăutari, boschete de brad. Feerii de culori şi lumini. Tombolă, ruletă, popici japoneze — în fine surprize nenumărate şi variate.

Deci cu toţii la întâlnire în astă-seară la acest eveniment al Iaşilor. COMITETUL

Şi eu şi tu şi el şi ea cu toţii ne vedem în Filmul Iaşilor

Tragerea loteriei

Rezultatele de astăzi dimineaţă

Buc. 15.— Azi dimineaţă s'a tras ultima clasă a loteriei statului

Iată rezultatele la lozurile anexă (fiecare câştig în trei serii):

Un milion lei No. 282620, 115984, 143681 şi 294796.

100.000 lei : 268792,170201, 166583, 242105.

70.000 lei: 286839, 257589, 292495, 282,898

20.000 lei: 115.826, 262.633,224.565, 124.391 262.688, 198.897, 147.029, 279.698, 135.027.

10.000 lei: 122875, 224676, 2?.7206, 182856, 215060 228003, 252978, 197080, 230400, 199927. 191.145, 121.097, 132.464, 243.518, 219.360, 182.994, 205.894, 164.949, 272.912, 183.309, 286521 115717, 187,566, 276690, 184374, 245340, 116827, 275866, 127229.

4000 lei: 257.308, 200.301, 271,014, 235,739 etc.

Numerile terminate cu 703, 842, 319, 210, 246, 806, 192. 598, 890 şi 107 câştigă câte 838 lei.

Mai câştigă 888 lei numărul izolat 113, 397.

Matcă

6 milioane câştigă No. 14.687 (2 serii).

Tragerea continuă.

Becuri electrice
ECONOMIE DE CURENT
Tungsram, Osram, Philips
mărcile şi voltagele garantate, se vând cu preţul fabricei la depozitul general
Zaharia WEISS
PIAŢA UNIRII

Toată lumea este fotogenică la STUDIO GUSTY

Călătoriţi la Bucureşti
fără viză şi fără certificat *cu 50% reducere*
Plecarea din Iaşi în fiecare Sâmbătă seara ora 20.48; înapoierea din Bucureşti Marţi seara ora 22.05.
Locuri rezervate.— Inscrierile se primesc până Vineri seara la *Agenţia Wagons-Lits*
Iaşi, Piaţa Unirei

ANUL XXXII No. 8657

ABONAMENTE

Lei 350 . . . . pe un an
» 180 . . . . » 6 luni
» 90 . . . . » 3 »
» 1000 . . Instituții publice

ATELIERELE TIPOGRAFICE
IAȘI. — STR. LAPUȘNEANU 37

Telefoane { Redacția 391 / Administrația 294 / Serviciul de noapte 367

1 LEU

OPINIA

Ziar popular cotidian

MARȚI 18 FEBRUARIE 1936

PREMII GRATUITE
Seria 64-a || Bon No. 51

Rezistența cetățenească

împotriva speculanților

Populația acestui oropsit oraș este cu drept cuvânt revoltată, nu numai de scumpirea excesivă a vieții, datorită trusturilor și politicei economice a guvernului, cât mai ales contra speculanților specifici Iașului, cari fac să mâncăm pâinea cea mai rea și mai scumpă și să plătim unele articole de primă necesitate, mai scump ca la București.

Cetățenii protestează la orice ocazie, dar mai ales când se întâlnesc câte 2—3 la un pahar de vin. Și atâta tot!

Presa dă curs plângerilor populației, protestează la rândul ei, dar cei în drept o fac pe „n'aude, nu vede".

Brutarii întrețin brutăriile în același hal de murdărie, cu toate rapoartele alarmante ale medicilor, vând mereu pâinea cu lipsă la cântar, cu toate confiscările ce li se fac; și ridică prețurile când vor și cum vor.

Primăria dă comunicate prin care susține că bieții brutari vând pânea cu pierdere, discută cu brutarii, niciodată cu consumatorii și ca și cum nu i-ar interesa plângerile cetățenilor și n'ar mai avea de gând să se prezinte vreodată în fața cetățenilor alegători, se complace într'o atitudine pasivă care uimește chiar și pe cel mai devotat prieten politic.

În fața acestei situații, populația nevoiașă se întreabă: Ce este de făcut? Protestele izolate, sau cele prin presă, n'au niciun efect, față de obrazul gros al unora, și atunci e nevoe de alte mijloace care să facă pe orbi să vadă și pe surzi să audă. Să răbdăm la infinit ca o clică de speculanți să abuzeze de libertatea ce li se acordă?

La o cooperativă de consum, dintr'o comună fruntașă din județ, se vindea săptămânal de 2000 lei tutun. După ce deștepții dela C. A. M. au ridicat prețul tuturor produselor, nu se mai vinde decât de 600 lei săptămânal.

Nu s'ar putea ca toți fumătorii să facă sacrificiul ca în loc de 20 țigări zilnic să fumeze numai 10 sau 15? Și atunci cu siguranță că domnii dela C. A. M. văzând afacerea făcută, ar reveni la prețurile vechi.

Pânea este un articol de care nu ne putem lipsi. Cu toate acestea *s'ar putea limita pentru un timp consumația*; cine are posibilitatea, s'o fabrice în casă, ca în Ardeal; iar în contra brutarilor cari sfidează cele mai elementare regule de higienă, *să se instituie boicotul cetățenilor*:

Ziarele să anunțe care brutării sunt în mai mare hal de murdărie, care au întotdeauna lipsă la cântar, iar populația să fie îndemnată să nu cumpere dela ele.

Iar pentru a aminti autorităților comunale că sunt puse la dispoziția celor 120,000 de suflete ale Iașului, iar nu la a celor câteva zeci de speculanți, să se organizeze întruniri de protestare, manifestații etc.

Este de datoria conducătorilor asociațiilor funcționărești, ai pensionarilor, ai muncitorilor, meseriașilor, etc. să ia contact unii cu alții și cu sprijinul efectiv al presei, să se organizeze *rezistența cetățenească*.

Auzim mereu că în alte țări, lucruri ca acestea dela noi nu s'ar putea întâmpla, din cauza rezistenței cetățenești.

Noi, cărora ne place să imităm în totul pe străini, nu am putea să-i imităm odată și în cele bune.

I. SAVINESCU

Filantropie cu clopoței

Casa Asigurărilor Sociale a avut nobila idee să ajute cu îmbrăcăminte câțiva copilași ai meseriașilor săraci. În acest scop s'a organizat un bal și s'a realizat o sumă de bani.

Ce trebuia să urmeze? Din acei bani, să se cumpere îmbrăcăminte, care să fie dăruită unor copilași ai meseriașilor dintre cei mai săraci și mai merituoși.

Așa s'a și făcut. Însă inițiatorii actului filantropic nu s'au limitat la acest lucru. Ei au organizat o serbare publică; au chemat lume, au ținut discursuri, lăudându-se reciproc,... că-s oameni mari și filantropi fără pereche.

Și în timpul festivității (cu gustări copioase), bieții copilași dăruiți, erau arătați cu degetul, ca niște piese de muzeu, și desigur că părinții copiilor săraci se simțeau foarte jenați de această publicitate a necazurilor lor...

Festivitatea filantropică era o adevărată cruzime; o jignire pentru sufletul bieților oameni miluiți.

Dece, această jignire inutilă?

Pentruca „filantropii" să se evidențieze în societate; să-și consolideze situația în clubul politic; să-și facă suprafață electorală.

Astea-i grija lor. Filantropia li este un simplu mijloc de a-și aranja situații personale, — călcând peste sufletele oamenilor necăjiți!

REN.

Evenimentele din Franța

D. Léon Daudet conducătorul mișcării regaliste din Franța (Action Française). Lupta între această grupare de dreapta și frontul popular de stânga a ajuns atât de acerbă, încât a dat loc la agresiunea sălbatică împotriva d-lui Léon Blum, șeful partidului socialist.

Pentru a asigura ordinea, guvernul francez a decis dizolvarea ligilor de dreapta.

Cetiți
pag. 4-a

ULTIMA ORA

Italia continuă războiul

Italia este ferm decisă să continue războiul în Abisinia. În acest scop s'au trimes spre Africa noui forțe militare, cu vaporul „Leonardo da Vinci". Deasemenea au plecat câțiva fruntași fasciști, printre care: Achille Starace secretarul partidului fascist, fostul secretar Farinacci, ministrul Bonomi (în față) și contele Ciano, ginerele lui Mussolini, condus de soția lui (în mijloc). Populația le-a făcut o manifestație de simpatie pe cheiul dela Neapoli, înainte de plecare.

Din toată lumea

Noile monede

Noile monede de 250 lei au fost puse în circulație săptămâna trecută. Asupra noilor bani de metal aproape toată lumea face constatarea, că se pot confunda ușor cu monetele de 100 lei.

Având aproape același mărime și aceiași culoare cu cele de 100 monetele de 250 lei n'au nici măcar un sunet distinct. Singurul lucru care le deosebește, este aspectul lucios al noilor monete. Când însă metalul se va înegri puțin, atunci diferențierea va fi într'adevăr dificilă.

Această asemănare dintre cele două feluri de monede obligă pe cetățeni la o examinare atentă. Fiecare va băga de seamă să nu dea o monetă de 250 lei pentru una de 100 lei. Or, când avem monetăria noastră proprie, s'ar fi putut confecționa noile monete de asemenea manieră, încât să se evite orice confuziune.

Pisicile din Basarabia

Un ziar din Chișinău relevă faptul curios, că în ultimul timp s'a împuținat considerabil numărul pisicilor în Basarabia. La început nu s'a cunoscut cauza, dar în cele din urmă s'a găsit explicațiunea.

O fabrică de piei dela Reni cumpără bidinile de pisică, pe care le curăță și le vopsește, punându-le apoi în vânzare sub diferite denumiri. O blană de mâță se plătește între 30—50 lei.

De când există această fabrică, s'a pornit o adevărată vânătoare de pisici în Basarabia. De aceia astăzi se resimte în provincia de peste Prut o lipsă de pisici, ceia ce a făcut să se înmulțească îngrijorător numărul șoarecilor. Ziarul din Chișinău cere măsuri pentru a se opri vânătoarea de pisici, căci în caz contrar gospodarii nu vor mai putea trăi din pricina guzganilor.

Cei mai mari actori

Marele actor de cinema Charlie Chaplin a primit o decorație din partea secțiunii cinematografice a Ligii Națiunilor. Decorația este însoțită de o scrisoare, prin care se recunosc meritele deosebite ale lui Chaplin, socotit ca cel mai personal artist din lume. El este dealtfel primul actor decorat de către Societatea Națiunilor.

Se afirmă că în curând secțiunea cinematografică internațională dele Geneva va trimite și Gretei Garbo o decorație identică. Astfel Charlie Chaplin și Greta Garbo vor fi confirmați ca cele mai talentate și celebre vedete.

Lucrătoare la 103 ani

Bătrâna Hélène Dubonne din Paris, deși în etate de 103 ani, mai lucrează totuși într'o fabrică textilă. Direcția fabricei a vrut de câteva ori până acum s'o scoată la pensie, însă centenara a refuzat categoric. Ea a declarat că dorește să muncească până în ultima clipă a vieței. Și bătrâna lucrează, nu glumă.

De dimineață până seara se află în atelier, unde aranjează firele de lână și de bumbac, recepționează sulurile lucrate, le împachetează și aplică etichete. Bătrâna Dubonne a primit și o decorațiune din partea statului. Ea este socotită cea mai bătrână lucrătoare nu numai din Franța, ci din Europa.

Interesant este că femeia n'a fost căsătorită nici odată. Amatorii de ironii ar putea pretinde, că de aceia ea s'a conservat atât de bine.

Recordul unei Miss

Tanara Mary Blondel din New York deține un record într'adevăr important și destul de greu pentru o femeie. Anul acesta ea a fost realeasă pentru a zecea oară „regină a frumuseții".

Miss Blondel a obținut prima dată acest titlu în anul 1926 și de atunci a fost proclamată în fiecare an ca cea mai frumoasă fată din regiune. Astăzi ea are 28 ani și se mândrește cu gloria de a fi fost Miss zece ani în șir. Cum frumoasa americană nu-i încă măritată, recordul ei îi poate constitui cea mai bună zestre

Dispare părul alb?

Medicul englez Keech susține că a inventat un preparat, care oprește înălbirea părului. Preparatul se bazează pe o substanță chimică, care injectată în corpul omului, are proprietatea de a întări celulele melanoblaste, adică celulele cu pigmenții care întreține culoarea părului.

În felul acesta cei ce doresc să-și ascundă vârsta denunțată de firele de păr alb, au la dispoziție un mijloc sigur. Din păcate însă, e prea puțin, fiindcă părul alb nu-i ingurul semn al bătrâneții!.

Considerațiuni generale asupra cauzei cancerului

Cancerul este o boală socială, care seceră anual sute de mii de oameni. În țara noastră numărul morților de cancer întrece cifra de 50,000. Dar câți mor, nediagnosticați de această boală!

Problema cauzei cancerului nu e de actualitate; dar problema depistării cazurilor incipiente, capătă interes din ce în ce mai mare. În acest scop au fost organizate în toate centrele civilizate, oficii anticanceroase.

Prin alcătuire de fișe, în care sunt înscrise observațiile detaliate a fiecărui caz în parte și prin participarea la această anchetă a medicilor practicieni, se ajunge la o documentare capabilă de a lumina puțin câte puțin etiologia cancerului și a răspunde chiar incomplect la următoarele întrebări: cancerul e contagios? e ereditar?

Cunoașterea acestor factori etiologici n'au numai un interes doctrinar, ci este baza unei profilaxii raționale de apărare socială contra cancerului.

Pentru luminarea acestor chestiuni, eminentul profesor Dr. I. Gheorghiu dela Facultatea de Medicină din Iași, bazat și pe numeroasele experiențe personale, ține conferințe despre cancer, studenților acestei facultăți.

Cancerul e ereditar? E contagios?

Cancerul nu e contagios, este tot ce se poate afirma. Fără îndoială, s'au observat câteva cazuri de contagiune a persoanelor trăite în comun, contagiunea prin raport sexual (cum e cancerul peninsulei, în urma unui cancer uterin).

S'au semnalat epidemii mici de oraș, de cartiere sau de case. Dar sunt cazuri prea puține și încă discutabile.

Un exemplu e furnizat de Dr. Soegard din Norvegia, care a observat mersul cancerului într'o populație fixă dintr'un târg cuprins între munte și fiord. El notează 4 case cu cancer, unde boala se desvoltă ca și în transmisia experimentală.

Dr. Negre din Franța într'o anchetă stabilește că frequența cancerului e mai pronunțată în casele vechi și umede.

Totuși, în această chestiune până ce nu se vor constitui statistici exacte, casele cu cancer, după cum spun unii,— sunt un mit ce are efect de a alarma publicul.

Cancerul este ereditar? Nici o părere nu e mai răspândită în public, ca aceea a eredității cancerului. Despre problema eredității rămâne încă de discutat. E incontestabil că sunt familii decimate de cancer. Broca ci-

Continuarea în pag. 2-a

Contribuția Iașului

la relațiile culturale romîno-cehoslovace

Coloanele acestui ziar popular au menționat la 2 Ian. cor. o comunicare a d-nei E. Meissner, președinta Asoc. Fem. Rom., despre relațiile culturale care există între România și Cehoslovacia— comunicare ce i-a fost cerută de D-na Plamincova, președinta Asoc. Fem. Ceh.

Faptul că informațiunile distinsei concetățene au fost date publicității—deși a trecut atâta timp—obliga, pe acei care se ocupă îndeaproape cu viața popoarelor Slave și cunosc, în amănunte, raporturile de orice natură între Românii și Slavi, să completeze interesanta comunicare a D-nei E. Meissner, Aceasta, însă, s'a neglijat. Dar dacă nu-mi îndeplinesc cu prisosință îndatoririle de slavist, să mi le fac măcar acelea de ieșan (sau ieșenist!)

Recitind comunicarea am constatat — mărturisesc— cu surprindere, că, deși sânt trecute toate centrele noastre culturale care au contribuit la intensificarea relațiilor cehoromâne, *Iașul „țăgașul tuturor năzuințelor românești",—lipsește.* Cum adică, Iașul nostru să nu fi contribuit cu nimic? Bănuesc că da! Mai ales că Cehii din Praha știu despre această activitate. Încât, eu aș adăuga. După cum în raportul menționat se spune că la Universitatea din București există un lectorat de limbă cehă, tot așa — aș adăuga eu — și *la Universitatea din Iași există un Seminar de Slavistică*, condus de prof. Bărbulescu, care din 1906 până în prezent activează la intensificarea raporturilor slavoromâne. După materialul pe care îl am, 60 la sută din conferințele de Seminar au fost făcute cu privire la viața, istoria, cultura, politica, etc. etc. poporului Cehoslovac.

Ceva mai mult. De mai mulți ani, încă dinainte de război și până astăzi, aceste conferințe sânt publicate, în rezumat, în vechiul ziar moldovenesc „Opinia", pentru a fi cunoscute și de publicul din afară de Universitate; urmărind prin aceasta intensifiearea relațiilor între două țări amice, dar și popularizarea cunoștințelor despre viața și istoria poporului ceh. (Nu voi pomeni, decât „Opinia" din 19 Dec. 1935 în care este publicat rezumatul conferinței ținută la Seminarul de Slavistică, de către studentul T. Bucur, despre: „Renașterea statului Cehoslovac și marele război").

Informația despre Iași ar fi fost mai nimerită decât aceia că la București s'a creat un post de atașat de presă. (În definitiv, toate legațiile din lume au câte un atașat de presă).

Tot la Iași s'a organizat în an. șc. 1932—33, sub auspiciile Soc. „Amicii Poloniei", un curs public de l. cehă, predat de fosta asistentă d-na M. Ștefănescu-Serghi. Director de studii, după cât îmi aminteșc, era d. Bărbulescu. Iar la 7 Martie 1925 *am organizat la Iași* aniversarea lui Masaryk, la care au fost invitate toate oficialitățile Iașului. Cu acea ocazie, d. prof. Bărbulescu a conferențiat despre: „Viața și opera lui T. Masaryk".

Prin urmare, Iașul și-a făcut pe deplin datoria, ba mai mult decât alții în jurul cărora se creează deobicei legende.

Dovada afirmațiunilor mele o găsesc în ziarul ceh „Venkovn din 9 Mai 1934, care publică discursul d. Fr. Bous, director superior în Min. Instrucțiuni cehoslovac cu ocazia inaugurării Institutului cehoslovac-român din Praha. Printre altele, referindu-se la activitatea ce o desfășoară d. prof. Bărbulescu la Universitatea din Iași zice: „Centrul Slavisticei cu privire proprie asupra Bohemisticei, este *centrul Universitar Iași*, unde activează însemnatul Slavist român prof. Ilie Bărbulescu și asistența Dr. M. Ștefănescu". („Stredem slavistiky se zvlastnim zretelem k bohemistice je universitni *mesto Jasy*, Kdez pusobi znamenity rumunsky slavista prof. Ilie Bărbulescu a docentka Dr. M. Ștefănescu").

Referitor la Iași, în același discurs al său, d. Bous are următoarele cuvinte măgulitoare. *„Ar fi de dorit ca și universitățile din București, Cluj și Cernăuți să fie văzute activând, în domeniul răspândirii științei Slavisticei, ca și aceia din Iași".* (Bylo by si prati, abi i university v Bukuresti, Kluzi a v Cernovich bylx opatrny po strance vyocovani slavistice *jak tomu je v. Jasech".*

VALENTIN GR. CHELARU
Asistent la Catedra și Seminarul de Slavistică

Jubileul Australiei

Acum 100 de ani au plecat primele vapoare cu coloniști

Anul trecut statul Victoria din Australia și-a serbat centenarul. Anul acesta Australia-de-Sud, adică partea cea mai prosperă a continentului împlinește 100 ani de când a fost colonizată.

Ceiace deosebește esențial sudul Australiei de celelalte colonii, este următorul fapt:

În timp ce coloniile britanice au fost populate cu tot felul de oameni: vagabonzi, aventurieri, condamnați, etc. Australia-de-Sud a primit coloniști după un plan serios de colonizare.

Acum peste un secol, marea Britanie a căutat ținuturi pentru prisosul de populație. La început s'a ales regiunea de vest a Australiei, dar experiența n'a reușit, întrucât s'au acordat pământuri în mod gratuit. Toți imigranții devenind proprietari, n'au fost suficiente brațe de lucru.

Mai târziu economistul englez Ekward Wakefield, în celebra sa „Scrisoarea din Sydney", a expus un plan sistematic pentru colonizarea Australiei-de-Sud, printr'o împărțire justă a terenurilor, muncii și capitalului.

Pământul—recomanda dinsul—nu trebuie să fie ieftin,

Continuarea în pagina 2-a

Constipația otrăvește sângele!

Feriți-vă de ea!

In cărțile cele mai vechi ale Indiei și chiar în Biblie, se vorbește de tratamentul „încuierii" adică al constipației, prin anumite „plante simple", ca de leacul cel mai bun al acestei prea supărătoare boli!

De atunci, nenumărate au fost mijloacele care s'au încercat pentru a o combate: clistire, săruri, uleiuri, etc.! Dar rând pe rând, toate acestea au fost părăsite, pentru că, dacă o vreme, ele făceau scaunele mai ușoare, după un un timp, organismul nu mai lucra sub acțiunea lor; ba din contra, ficatul, rinichii și alte organe se congestionau, îmbolnăvind pe nenorocitul de constipat, mai rău și otrăvindu-i sângele!

Călugării trapiști din Franța, cari s'au străduit cu toată ardoarea inimei lor, de a găsi leacuri pentru lămăduirea relelor de care suferă omul, au arătat că cel mai bun, cel mai sigur și cel mai nevătămător leac pentru a combate constipația, sunt iot ierburile amintite în cărțile sfinte și au preparat un ceaiu dintr'un amestec bine stabilit, din simple dar minunate plante. Prepararea acestui ceaiu, cunoscut în Franța sub numele de ceaiul de sănătate al Fraților Călugări Trapiști, a fost încredințată unor renumite Laboratoare din Paris, care-l pun astăzi în comerț, sub numele de Ceaiul Cisbey.

Ceaiul Cisbey *a rezolvat în modul cel mai fericit, complicata problemă a constipației. El are în compoziția lui, numai plante alese cu grije minuțioasă, și ușoare de conservat cât de multă vreme.*

Printre ele, Saponaria este o adevărată ușoare pentru intestin. Burdena mărește secreția fierei. Menta întărește nervii și îi calmează. Sassafrasul spală rinichii.

Dintre celelalte, una curăță sângele, alta gonește gazele, alta este tonic general, etc. etc., fiecare având un rol foarte important și bine determinat.

Ceaiul Cisbey *ne apără de toate boalele care rezultă dintr'un viciu al sângelui. El se întrebuințează cu succes, contra constipației, vâjâelilor de urechi, mistuirilor grele, durerilor de cap, durerilor de inimă, insomnii, congestiuni, hemoroizi (trânji), mâncărimi, junghiuri, boale de piele, reumatism. El curăță perfect sângele.*

Prin întrebuințarea sa metodică, boalele de stomac și intestine, dispar repede! Sănătatea, vigoarea, pofta de mâncare, somnul odihnitor și buna dispoziție reapar!

Ceaiul Cisbey este delicios de băut, chiar fără zahăr!

Prețul lei 60.— cutia de 100 gr.

Cereți Ceaiul Cisbey și feriți-vă de imitațiuni!

Pentru încercare, cereți un eșantion care vi se va trimete gratis, de către Depozitul Ceaiul Cisbey în România, Strada Toamnei No. 103, București III.

Sunt foarte mulțumit de Gastro D.

Ne scrie dl. V. C. din Soroca, str. N. Titulescu 7

„Efectul antispasmodic a lui Gastro D. este cunoscut. Acei cari l-au întrebuințat, știu că o linguriță în jumătate pahar cu apă este suficient pentru a te face să dispară în 10—25 minute accesele de ficat și rinichi.

Gastro D. nu numai că potolește durerile dar vindecă boala propriu zisă, restabilind funcțiunile normale în organism

„Gastro D." se găsește de vânzare la Repr. G-rală Farmacia „Thoiss" București, Calea Victoriei 124 și la farmacii. In provincie expediem contra ramburs de Lei 130.

România
Tribunalul Jud. Iași secția III
sub
Președinția d-lui M. Eșianu
Președinte, Asesor Dl. Gh. Cristoveanu, supleant.
Ședința publică din 13 Februarie 1936

PROCES-VERBAL

In baza art. 695 și următorii din Codul de Comerț

Hotărăște:

Declară în stare de faliment pe Ruhla Forșt comerciantă din Iași str. I. C. Brătianu Nr. 150. Numește sindic pe dl. sindic al Trib. Iași. Ordonă aplicarea sigiliilor pe întreaga avere a falitului cu care se deleagă pe d. Judecător Sindic al Tribunalului Iași. Fixează provizor epoca încetărei plăților la 6 Iulie 1935.

Stabilește termenul de 27 Februarie 1936 până când creditorii sunt obligați să presinte la secretariatul sindicului declarațiile de creanțele lor.

Fixează termenul de 7 Martie 1936 orele 13 când va proceda la încheerea procesului verbal de verificarea creanțelor lor. Ordonă numitului falit ca până în termen de trei zile să presinte bilanțul și registrele sale comerciale.

Această sentință se va executa provizoriu.

Se vor îndeplini dispozițiunile art. 709, 710 și 943 din cod. com. și conform art. 712 cod. com. se va comunica o copie d-lui Prim Procuror și d-lui Jude Sindic al Trib.

Cu drept de opoziție și apel înăuntrul termenului prescris de art. 711 din cod. com. Dată și pronunțată în ședință publică astăzi 13 Februarie 1936.

ss) M. EȘIANU
ss) Gh. Cristoveanu
Grefier delegat,
ss) Petruță Gheorghiu
Conformă
ss) N. Constantinescu

Jubileul Australiei

(Continuarea din pag. 1-a)

întrucât nu se vor găsi lucrători, fiecare căutând să devie proprietar. După ce pământurile vor fi vândute, colonia se va putea desvolta printr'o perfectă colaborare între proprietari și muncitori.

Și așa s'a întâmplat.

După câțiva ani guvernul britanic a decis să colonizeze Australia și a pus în aplicare planul lui Wakefield. Printr'o vie acțiune parlamentară colonia a fost chemată la viață și a primit un guvernator.

S'a strâns capitalul necesar și în anul 1836, pe la sfârșitul lunii Ianuarie, au plecat primele două vapoare cu coloniști spre Australia. Trimiterea condamnaților a fost cu desăvârșire interzisă.

Vapoarele au sosit la destinație în Februar 1836, adică exact acum o sută de ani. Coloniștii au debarcat pe locul, unde astăzi se află înfloritorul oraș Adelaida.

Subt supravegherea autorităților britanice, coloniștii au muncit serios și au dat regiunii toată dezvoltarea posibilă. In prezent Australia-de-Sud numără 600.000 locuitori, dintre care mai bine de jumătate se găsesc la Adelaida.

Grânele, lâna și argintul sânt produsele principale ale regiunii. Deasemenea ținutul posedă cele mai renumite pivnițe de vinuri din emisfera sudică.

Actualmente, în Australia, se pregătesc mari festivități pentru serbătorirea jubileului de 100 ani. Serbările vor dura un an întreg.

x Profitați în timpul iernei de a da copiilor voștri lymfatici, anemici, scrofuloși sau rachitici: Untură de pește Jodoferată preparată zilnic în Farmacia Dr. Ratianu Iași Cuza Vodă 48.

Atât Untura de pește Norvegiană simplă cât și cea jodoferată purifică sângele și întărește organismul prin Vitaminele și jodul ce conține.

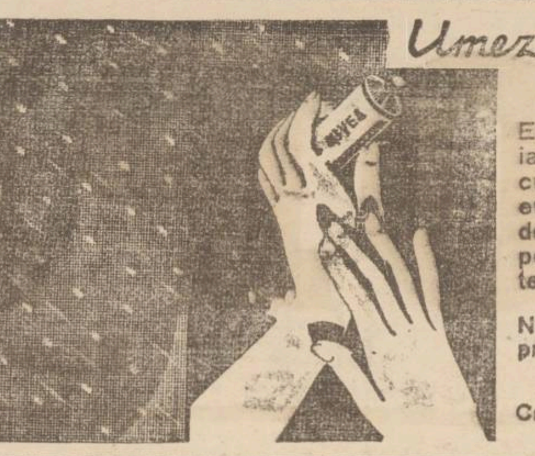

Umezeală...rece... atunci NIVEA

Evident că o piele aspră și crăpată devine iarăși fină și fragedă prin îngrijirea regulată cu Nivea. Totuși este mai bine să preveniți eventualele influențe vătămătoare. Protejați deci la timp pielea Dv. masând'o de 2 ori pe zi cu Nivea. - Nivea face pielea rezistentă și întreține frumos tenul Dv.

Nivea nu poate fi înlocuită, fiindcă este singurul preparat care conține „Eucerită" substanța cu un efect neîntrecut.

Crema Nivea în cutii și tuburi de la Lei 16.- - 72.-

Fiscul, -- dușmanul economiei!

Fiscalitatea descurajează inițiativa particulară

Un ecou dela Comisiunea fiscală de apel

Imi sbârnâie încă în urechi sentința din 10 | 2 | 1931, a comisiunei de apel de pe lângă A-ția de constatare Iași: *„comisiunea respinge apelul"* !!...

Ce voiam prin apelul introdus? Să fiu scutit de impozitul pe casa ce mi-am făcut-o în August 1934: nu pe zece ani, dar macar pe 3 ani. Comisiunea înclina să mă scutiască; reprezentantul fiscului însă se opune categoric: clădirea e făcută la trei luni după abrogarea legei de scutire a clădirilor noi. Pentru trei luni întârziere, 60.000 lei impozite!

Sărman cetățean necăjit! Toate să le faci, numai *casă* să nu-ți pui în minți să-ți faci! Ți-o spune cinstit unul care a făcut această mare imprudență. Noțiunea de casă pentru un om cu venituri mediocre, impune: o muncă extenuantă, o economie de multe ori exagerată; obținerea dela multe plăceri ale vieți, etc. Te gândești, că-i bine și omenesc, să ai și tu a lăpostul tău. In nădejdea acestui ideal, de multe ori foarte îndepărtat, uiți de toate și te crezi cel mai fericit muritor, în momentul când îi zidiți prima cărămidă.

In spatele tău însă, stă la pândă, *dușmanul omului econom*: FISCUL. — Acesta nu poate tolera ca un om să-și facă casă, să scape de ușile altora, să nu mai plătiască chirie acelora cari au imobile creiate pentru acest scop. Pun impozite peste impozite, fiscul te impune să plătești statului aceiași sumă pe care o dădeai drept chirie.

Pentru munca ta, pentru economiile tale, făcute cu atâtea sacrificii, vei plăti chirie statului o viează întreagă, tu și urmașii tăi; aceștia vor mai plăti și taxe de moștenire (colac peste pupăză)! Și dacă aceste dări ar fi omenești! Cine s'ar opune? Dar așa?

A fost o lege de încurajare a construcțiilor, prin scutirea de impozite — în parte — pe timp de zece ani.

Rezultatul legei: schimbarea aspectului orașelor prin foarte multe clădiri noi. Li s-a părut însă guvernanților noștri că prea repede se construesc case noi și, prin obrogarea legii amintite, a venit cu această lege de fiscalitate excesivă, care te impune înainte de a te fi mutat în casă și de a-ți fi achitat prima rată din împrumutul contractat pentru terminarea ei.

Trăiască fiscalitatea română!

In așteptarea chemărei în fața comisiunei, contribuabilii se agită tot mai mult. *Respingerea apelurilor, este regula.*

Cauza n'o atribui reprezentantului fiscului, ci mai ales absenții totale a reprezentantantului contribuabililor.

Nu știu dacă dacă, între membrii comisiunei de apel, impozabilii aveau vreun delegat; știu însă precis că nimeni din comisiune n'a luat cuvântul să ne apere, nu cu textul de lege, rece și general, ci cu acea egală dragoste și față de statul care are nevoie de contribuția tuturor membrilor săi, dar și față de amărâtul contribuabil, care cu sudoare de sânge trebuie să pregătiască banii pronunțați așa de ușor de onorata comisiune.

Dacă în comisiune este un reprezentant al impozabililor, să ia cuvântul! Dacă nu-i, să se numiască! Apelurile să fie repartizate pe profesiuni, fiecare profesiune cu reprezentantul ei, competinte în materie.

Onorată comisiune! Aplicați legea *în spiritul și nu în litera ei*. Dați ascultare și contribuabililor necăjiți, nu numai fiscului, chiar atunci când primii nu știu să se îngrădiască în texte și articole din legi.

Iar D-voastre, Domnule reprezentant al nostru, dacă sunteți acolo, fiți treaz la datorie, luați mereu cuvântul, dela caz la caz, și apărați-ne!

Eu am perdut bătălia; așa mi-a fost scris! După mine însă, vin alții, mai necăjiți poate. Pentru ei am scris, pentru trezirea conștiinței noastre a tuturor, ca la locuri de răspundere și de apărare să trimitem pe cei mai bine pregătiți dintre noi.

Const. Florea

Dela Facultatea de Drept

In decursul săptămânii trecute, comisia interimară a Soc. Gen. a stud. în Drept compusă din d-nii Gh. Scațu și M. Remizovchi, a lucrat la întocmirea listelor electorale.

In decursul săptămânei actuale, dosarul de alegeri va fi prezentat d-lui prof. Buzea spre a fi examinat. Alegerile vor avea loc probabil în decursul Lunei Martie când vor înceta examenele. Pentru ieri Duminică 16 Februarie ora 3 p. m. a fost convocată de către com. int. adunarea generală în amfiteatrul II cu următoarea ordine de zi:

1. Darea de seamă asupra înscrierilor și reînscrierilor.
2. Acte intrate și eșite.
3. Diverse.

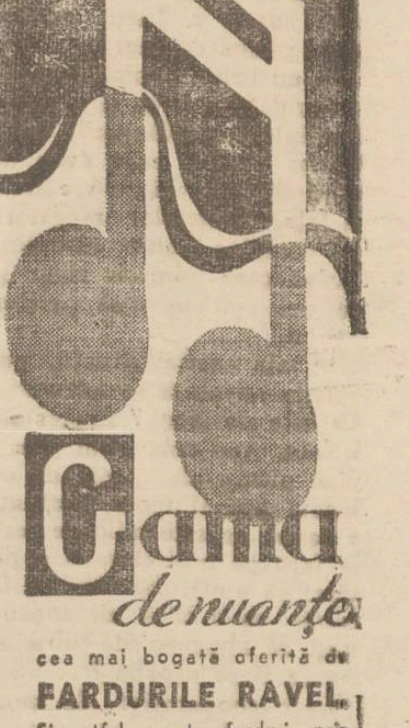

cea mai bogată oferită de

FARDURILE RAVEL.

Și astfel aceste farduri, prin diversitatea nuanțelor, sunt adaptabile celor mai diferite tenuri

Ravel

x Pentru „Monitorul Oficial" pierderi, citații și orice acte se primesc la ad-ția ziarului.

Săptămâna eftină

După timpuri și prețuri

Marele Magazin „La DIAMANT"

LEON GRIMBERG Str. Cuza-Vodă 48

a decis organizarea unei **Săptămâni eftine**

Clienții vor fi serviți cu cele mai fine stofe și mătăsuri, cu prețuri extrem de reduse. Aveți ocazia să vă confecționați toalete superbe pentru un preț de nimic. Vizitați spre convingere mag. „La Diamant" începând de Marți 18 Febr.

CINEMA SIDOLI **Astăzi**

Luntrașul de pe Volga

înscenat de Tuurjansky în frunte cu marele tragedian INKIJINOFF

Al doilea film

Trăiască Iubirea

Complectare: JURNAL SONOR FOX

AZI LA Cinema PHOENIX

cu 8, 10 și 15 lei

SOȚUL IDEAL

Realizat de un mănunchi de artiști buni în frunte cu BRIGITTE HELM

Al doilea film

PASAREA DE NOAPTE

cu DOROTHEA WIECK

TESTA

SUPRIMĂ DUREREA
Antineoralgic neîntrecut
MIGRENE-RĂCELI-FEBRĂ
=DURERI DE DINȚI=
REUMATISME-JUNGHIURI

Institut de Electro-radiologie medicală

Dr. GH. COSTIN

Medic radiolog la Dispensarul pentru Profilaxia Tuberculozei și Asigurări Sociale Iași

Specializat la Paris și Viena

Radioscopii, radiografii, radioterapie (tratament cu raze X) Diatermie, Raze ultra-violeteetc.

Consult. 3—5 p. m.

Str. Petru Rareș No. 9

Consideratiuni generale asupra cauzei cancerului

(Continuarea din pagina 1-a)

ează 16 morți de cancer într'o familie timp de 60 ani. Letule studiind o familie de doctori francezi, a urmărit cazurile de cancer în 3 generații. Mama: cancer de uter. Din cei 7 copii, 3 fac cancer, iar din cei 10 nepoți, 2 fac cancer. Dar observațiile cu precizie sunt puțin numeroase. Pe de altă parte, familii cu cancer, nu e tot una cu familii hereditar cancerizate. Indentitatea regimului, aceiași locuință și expunerea probabil la aceleași cauze cancerigene, sunt explicații valabile întrucâtva acestei probleme.

Din punct de vedere clinic, și până la probe statistice contrarii, putem conchide astăzi afirmația că nu ne este permis să afirmăm că cancerul este hereditar și că în interesul public trebuie să reacționăm contra acestei ideii a cancerului ca maladie hereditară.

Experimental, din contra, importanța faptului hereditar le fost stabilită prin experiențele executate de o americană Miss Slye, în timp de 12 ani pe 40.000 autopsii de șoareci. Ea a studiat transmisia cancerului timp de 30 de generații, având la origine ascendenți cancerizați experimental prin grefă.

Unele dintre generații erau cancerizate, altele nu. Dar aceste date nu pot fi transmise în patologia umană, cea mai puternică obiecție fiind că la animale e vorba de încrucișări de acelaș sânge. Totuși fiind dat un cuplu uman, resturile de predispoziții sunt cu atât mai mari, cu cât unul din cei doi ascendenți a fost atins.

E ereditatea milaterală, sau ambii ascendenți, e hereditatea bilaterală.

Această aptitudine hereditară, poate sări câteva generații, la una fiind latentă, pentruca să se manifeste la o generație distanțată. Și aceste chestiuni trebuesc verificate prin statistici sigure.

Care este influența terenului constituțional. E incontestabil că există pentru cancer, ca pentru celelalte maladii, un coeficient personal da rezistență, sau sensibilitate față de cauzele cancerigene necunoscute.

Chimia modernă va trebui să definească acest teren. Clinicenii observă că artriticii, cu tulburări în nutriția generală, sunt mai expuși. Pe de altă parte, că nu există o imunitate odată de vârstă. Și dacă perioada maximă a între 35—60 ani, există însă cancer și la tineri, iar una din caracteristicele moderne ale cancerului este coborârea limitei de vârstă.

In ceeace privește rasa, statisticele doctorului Hoffmann arată că negrii plătesc un tribut mai mic, decât albii.

După Pitard profesor de Antropologie la Geneva, rasa nordică ar fi mai expusă cancerului decât cea sudică. E posibil deci, să existe un coeficient etnic de predispoziție. Nu e mai puțin sigur că este și un coeficient individual de rezistență sau sensibilizare. Rămâne ca Fizico-Chimia Biologică să precizeze, pătrunzând cât mai mult în tulburările intime ale vieții celulare.

Cauzele cancerului nu se cunosc. Dar se cunosc anumiți factori care îl produc.

Printre aceștia sunt agenți chimici și fizici. Cauzele inițiative intră în chestiunea cancerului profesional.

Cancerul rafinierilor de petrol este foarte frequent la lucrătorii ce mânuiesc marutul—un uzidiu al petrolului. Din iritațiile continue asupra pielii regiunilor în contact cu această substanță, apar dermite, care după un anumit timp degenerează în cancer. In Germania, Austria, Cehoslovacia unde metoda statistică se bucură de o anumită atenție, se constată că 5 la sută din numărul acestor lucrători fac cancer.

Alt cancer profesional este acel al lucrătorilor din industriile de anilină. Vaporii de anilină, pătrund în sânge pe cale respiratorie, iar eliminarea lor făcându-se pe cale urinară, se observă foarte frequente cancere în regiunea vezicei urinare. Simptomele acestui cancer simulează simptomele altor boli urinare, fapt care îngreuiază diagnosticul.

Cancerul care apare în minele de cobalt și arsenic din munții Schuceberg din Germania ar avea ca explicație tot iritația continuă asupra aparatului respirator unde dă cancere greu de diagnosticat, deoarece simptomele acestor cancere se suprapun multor boli pulmonare.

Cât despre cancerul coșarilor, e bine cunoscut că e primul cancer profesional observat.

Cancerul traumatismelor și al cicatricelor.

Profesorul Hauseman și profesorul Segund după studiul a 600 cazuri ajung la concluzia că o lovitură la un individ sănătos nu poate crea o tumoare malignă, dar poate agrava un cancer cu mers blând, sau redeștepta o tumoare latentă așa cum se observă cu un neg vasular iritat sau traumatizat îndelung.

Are o importanță practică din punct de vedere al accidentelor de muncă, de a stabili dacă un cancer a fost căpătat în urma unui traumatism, cu condiția ca între traumatism și cancer să fie continuitate, adică prezența cancerului să fie în acelaș loc cu traumatismul.

Dintre cancerele profesionele, cel al radiațiilor X și emanațiilor de radium ocupă un loc deajuns de important ca frequență. Corpul medical și auxiliarele lui îi plătesc un grau tribut.

Din fericire numărul victimelor e azi mult mai redus din cauza mijloacelor de apărare din ce în ce mai perfecționate, precum și din faptul că dozarea și întrebuințarea razelor e azi cu mult mai bine cunoscută. In mod experimental profesorul Sorell a obținut cancer la șobolanii expuși mult timp emanațiilor de radium și razelor X.

O chestiune interesantă se leagă de cauza cancerului, anume: creșterea numărului de canceroși. După statisticele asupra mortalității canceroase făcute de profesorul Hoffman — se ajunge la următoarele concluziuni:

Anual mor 500.000 oameni de cancer. In Franța în 5 ani numărul a progresat dela 70.000 la 100.000. In Anglia numărul a progresat cu o treime. In Italia-Germania numărul s'a dedublat. Deci cancerul crește în frequență. Este o constatare pe care o confirmă toți clinicienii.

Sămânța canceroasă pare a se răspândi din ce în ce mai mult, dar desigur că nu în proporțiile statisticelor de mai sus, de care trebuie să ne păzim pentru a nu alarma opinia publică, și mai ales că se bazează pe cifrele scoase din registrele stării civile unde numai siguranță asupra diagnosticului nu se poate avea. Cauzele creșterii numărului de cancer s'ar datori pe de oparte preciziunii diagnosticului ce îmbogățește acest cifru și prin creșterea numărului de canceroși operați în spitale.

Drd. OSCAR CLEPER

PROFITAȚI DE OCAZIE

Se prelungește **cu 6 zile** vânzarea mărfurilor

cu prețuri de desfacere începând de Luni 17 Februarie a. c. la:

Magazinul Luca P. Niculescu

S-sori NIC. ANGELESCU & Co.

Totodată se desface un mare stoc de pânzărie cu prețuri excepționale

Plus: DESFACERE TOTALA DE CUPOANE

„Misterul pîinii" în discuția Consiliului municipal

Viguroasa intervenție a consilierilor georgiști - O comisie de anchetă

Automatizarea telefoanelor la Iași

Rezumăm cele petrecute la ședința Consiliului Municipal de Sâmbătă seara!

Automatizarea telefoanelor

După explicațiile date de d. primar și de d. Costin Sturza, reprezentantul societății telefoanelor, consiliul aprobă începerea lucrărilor pentru automatizarea telefoanelor. In străzile principale, cablul va fi subteran; iar în celelalte, aerian. Lucrările vor dura un an de zile. Palatul telefoanelor va fi construit pe locul Axinte din strada Lăpușneanu colț cu strada Banu. Nu va fi un „sgârie-nouri", ci un imobil frumos, identic cu cele mari din strada Lăpușneanu.

Misterul pîinei

D. Sterie Diamandi lansează bomba. Consiliul e mereu pus în fața unui fapt indeplinit. Morarii și brutarii exploatează populația. Pâinea e scumpă, dar mai ales e de cea mai detestabilă calitate. In totdeauna brutarii și morarii sunt învingători, iar comuna învinsă.

Domnii *Lungu*, profesor și *Eraclide*, aduc adăugiri. D. Eraclide amintește că a cetit în „Opinia", că brutăriile nu sunt higienice și nu posedă malaxoare.

La aceasta răspunde d. *Dr. Cădere*. Serviciul sanitar muncește mereu; nu este exact că brutăriile sunt lipsite de malaxoare. Medicul șef lucrează și o sarjă confuză și deplasată, la adresa presei; dar nu face precizări.

D. Osvald Racoviță răspunde. Intârzierea ședinței speciale a fost în favoarea populației, căci altfel pâinea s'ar fi scumpit mai de demult. Relevă că prețul grâului s'a urcat și sunt proprietari care încă nu vând. Extracția se face după instrucțiile ministerului de agricultură. Comuna nu are decât 3 controlori. Face un nou apel la consilieri de a controla brutăriile, administrația fiind la dispoziția consilierilor pentru aplicarea măsurilor.

D. D. Dimitriu spune că dacă Capitala are misterul Titei Cristescu, — Iașul are misterul său, al pâinei.

Unii brutari nu lucrează și primesc totuși câte 6000 lei pe săptămână de la cartel. Nu se explică totuși cum unii brutari vînd pâinea cu 1 leu mai ieftin.

Acest „mister", zice d. Dimitriu trebue lămurit, — și propune facerea unei anchete.

Primarul aprobă propunerea. Se numește în comisia de anchetă domnii Eraclide, dr. Cădere, Sterie-Diamandi, docent Petrovici și inspector industrial Enescu.

Lumina electrică

D. Eraclide se plânge că lumina e slabă, contoarele sunt scumpe și mai ales că societatea nu prea pune în circulație acțiuni care dau proprietarului lor o reducere la preț.

D. Osvald Racoviță în răspunsul său, e puțin răutăcios față de d. Eraclide, zicând că regretă lipsa d-lui Toma, care fiind un factor principal la uzină, ar fi dat cele mai ample lămuriri.

Primarul recunoaște că lumina e slabă și va interveni în această privință.

Iar dacă societatea nu lansează noi acțiuni, este că fiind perfect consolidată, nu au nevoie de nou capital.

In chestia noilor declarații de impozit, ridicată de d. Șmilovici, răspunde primarul că nu vor fi amendați cei ale căror venituri nu s'au modificat.

Viitoarea ședință Marți la ora 6 seara.

DAN

Rubrica cinematografică

Cinematograful „TRIANON" ne prezintă, cu începere de astăzi, încă un film din selectele sale achiziții. E vorba de „Ingerii întunericului", un film superior, de o frumoasă ținută artistică.

„Trio"-ul Fredrich March-Merle Oberon—Herbert Marchal, contribue sută la sută, la succesul acestui film minunat.

Al doilea film al programului este „Vampirul din Praga", o realizare cu rezări de grand-guignol; un film în care se încearcă a se moderniza teoria sugătorilor de sânge. Celebrii actori Lionel Barrymore, Bela Lugosi și Lionel Atwill, dețin rolurile principale.

La „SIDOLI" se reprezintă „Luntrașul de pe Volga", o nouă versiune a filmului mut, realizat de marele regisor rus Wladimir Tourjanisky.

In rolurile principale apar Inkijinof, Charles Vanel și Pierre Blanchar.

Al doilea film e „Trăiască iubirea", o ingenioasă realizare americană, plină de humor, veselie și femei frumoase. Simpaticii actori Gene Raymond și Ann Sothern, interpretează rolurile principale.

La „PHOENIX" se reprezintă „Soțul ideal", după celebra comedie a lui Oscar Wilde, adaptată pe ecran de marea scenaristă Thea von Harbou. Filmul este o producție de anvergură internațională, destinată să stârnească, prin subiectul și interpretarea sa, cel mai larg interes. Brigitte Helm, Georg Alexander, Sybille Schmitz și Carl L. Diehl, compun un strălucit ansamblu.

Al doilea film e „Pasărea de oțel", o realizare închinată eroilor științei. Dorothea Wieck și Carol L. Diehl dețin rolurile principale.

La „ROXY" se reprezintă „Noaptea iubirii", o producție vieneză, a cărei acțiune se desfășoară la Paris și în Italia. Filmul va stârni un interes în plus, dat fiindcă lansează un nou tenor, pe Alessandro Zilliani, unicul rival serios al lui Kiepura, pe care-l egalează la voce și-l întrece la fizic.

Al doilea film e „Cobra-Tango", o admirabilă realizare muzicală cu Ketty Galiann și Warner Baxter. VG.

x Tenul iritat de vânt și de frig se înfrumusețează repede și admirabil întrebuințând **Crema Miraculoasă** preparatul Farmaciei Dr. A. Ratianu Iași, str. Cuza Vodă 48.

Această minunată cremă albește și catifelează pielea distrugând petele și coșurile de pe obraz. Se trimite contra ramburs ori unde s'ar cere.

Asociația hamalilor din gara Iași—au avut fericita inspirație de a juca la Loteria de Stat prin

MAREA COLECTURA

Credința

Iași, Str. Lăpușneanu, 20

și la tragerea *Cl. 4-a* de la 15 Februarie crt.— au câștigat la lozul cu No. 44797—suma de

LEI 70.000 (șaptezeci mii)

In urma acestui eveniment—toți funcționarii din gară au reținut pentru cl. I-a a Loteriei care începe—numai lozurile norocoasei

Colecturi „Credința"

CRIPA — COMBATE — RACEALA

JAWOL

ANTINEVRALGIC IDEAL

DURERI DE CAP — DURERI DE DINȚI

Cum sîntem speculați

150.000 lei lunar

pentru brutarii care nu lucrează!

Se știe că Cartelul brutarilor ține închise 10 sau 12 brutării;—însă ele primesc cote de beneficiu de la Cartel.

Aflăm că aceste cote variază între 2500 și 6000 lei pe săptămână, — însumând lunar suma de 150.000 lei.

Așa dar, publicul consumator al Iașului plătește, numai pentru vre-o 12 brutării care nu lucrează, *un beneficiu de aproape două milioane pe an.*

Inchipuiți-vă ce beneficiu plătesc ieșenii, pentru celelalte 40 brutării care lucrează!

Iată pentru ce pânea s'a scumpit pe nedrept. Li s'a dat pitarilor spor de câștig și li se tolerează ateliere primitive și murdare,—în paguba pungei și sănătății Iașului întreg!

Dar vom publica mâne amănunte interesante în această privință.

Raidul ofițerilor reg.

6 Roșiori

Primirea la Iași

După cum am relatat, ofițerii Regimentului 6 Roșiori din Bălți, au pornit într'un mare raid, în formație, cum nu s'a mai întreprins dela războiul încoace.

Raidul va atinge circa 650 km. și va fi făcut pe ruta: Bălți-Iași-Vaslui-Bârlad-Bacău Roman-Drăgușeni-Botoșani-Bălți.

Plecarea din Bălți a avut loc Sâmbătă 16 Febr. crt. ora 4 dimineață. La ora 10 dimineață, participanții au sosit la Sculeni, unde au fost întâmpinați de întregul corp ofițeresc al regimentului 24 Artilerie, în frunte cu d. col. Gheorghiu.

La Iași, participanții au fost primiți la Copou, de d. Col. Cocorăscu și de întregul corp ofițeresc al regimentului 7 Roșiori.

Participanții au fost conduși la regiment, unde li s'a servit o gustare. D. Col. Cocorăscu le-a urat bun sosit. A răspuns d. Maior Costăchescu, conducătorul raidului.

Ora fiind înaintată, raidul a fost întrerupt până a doua zi (ieri Duminică dimineață) când ofițerii au plecat spre Vaslui. Dacă timpul se va menține frumos, se speră ca raidul să ia sfârșit în 7 zile.

Ansamblul Corăscu

In congres diplomatic la Iași cu: Liga Națiunilor se amuză

Spectacolul pe care-l prilejuește ieșenilor pentru Duminică 23 Februarie în sala Sidoli, neîntrecutul comic Corăscu, va fi o reală surpriză pentru spectatori.

Transformist inimitabil, Corăscu prezintă pe toți diplomații lumei în plină vervă, într'o ședință humoristică la Liga Națiunilor.

Vom vedea astfel defilând pe Negusul Abisiniei, pe d. Mussolini, pe d. Laval, pe d. N. Titulescu, pe Ataturc precum și pe reprezentanții celorlalte state.

Deasemeni vor defila și o serie de personalități politice din țara noastră, bine cunoscute prin ticurile lor.

Pregătiți-vă deci din timp bilete pentru spectacol.

Zel.

O conferință despre Franța mistică

D. prof. *Nicolae I. Popa* va ține în Aula Universității în ciclul revistei *„Arhiva"*, Joi 20 Februar 1936, ora 6 seara, o conferință despre *Franța Mistică*.

Preocupat să înțeleagă cât mai complect manifestările așa de complexe ale spiritului francez, conferențiarul va căuta să pună în lumină formele de misticism de care se lasă impregnate atâtea domenii: religie, filosofia, literatura, viața politică,—chiar într'o țară de tradiție raționalistă.

Conferința va contribui poate să lămurească psihologia unora din ultimele manifestări din Franța, surprinzătoare numai pentru acei care uită că spiritul unui popor nu poate fi închis într'o formulă unitară.

Familia Prof. Dr. Anghel roagă prietenii și cunoscuții a participa la parastas de 40 zile dela moartea prea iubitului lor fiu și frate

RADU PANOPOL

ce se va oficia la Biserica 40 de Sfinți Marți, 18 Februarie ora 10 jum. a. m.

Colectura Iașului

are grijă de IEȘENI plătindu-le la ultima loterie și tragerea de Sâmbătă:

1.000.000 (Un Milion)	cu Lozul No.	42.075
400.000 (Patru sute mii)	„ „ „	68.371
100.000 (Una sută mii)	„ „ „	18.089
100.000 (Una sută mii)	„ „ „	18.059
100.000. (Una sută mii)	cu lozul No.	279.019
50.000 (Cincizeci mii)	„ „ „	38.601

Colectura Iașului

Lăpușneanu 15 (alături de Farmacia Konya)

Numai la tragerea **Loteriei 9-a** au ieșit din Marea Colectură

Gheorghe Stănoiu

care creiază milionari la toate clasele

Lei	Un Milion	Matca No. 33432	la București
„	Un Milion	Anexa No. 188639 ser. I	la Potcoava jud. Olt
„	Un Milion	Anexa No. 188639 ser. II	la Giurgiu
„	Un Milion	Matca No. 42075	la București
„	Un Milion	Matca No. 62662 ser. I	la Ploești și București
„	Un Milion	Matcă No. 62662 ser. II	la Bălți
„	Un Milion	Anexa No. 188050	la Le-pezi-Ba a Mold.
„	Un Milion	Anexa No. 143681	la București
„	Un Milion	Matca No. 4833	la Bucure ti

Lei 400.000 cu No. 61.824 la Iași
„ 200.000 cu No. 7.953 S. I.

precum și multe alte câștiguri de 200.000, 100.000, 70.000, 50 000 etc.

Iată dovada norocului formidabil a Colecturei Gheorghe Stănoiu care creiază MILIONARI LA TOATE CLASELE

SUCURSALA IAȘI

Piața Unirei No. 17 Tel. 24

Lozurile clasa I-a s'au pus în vânzare.

SURPRIZA ZILEI

Magazinul FAVORIT

acordă Onor. clientele

10 ZILE EFTINE

începând de Vineri 14 crt. — Eftinătatea vânzărilor va întrece orice așteptare

Corpul Contabililor Autorizați și Experți.—Iași

Examene de Experți-Contabil

Se aduce la cunoștința d-lor Contabili Autorizați care doresc a da examen de expert, că s'a fixat un examen pentru zilele de 21, 22, 23 Martie 1936. Inscrierile se primesc până la 10 Martie a. c.

Pentru orice alte informațiuni a se adresa la secretariatul corpului, str. Ștefan cel Mare No. 37.

Cotizațiuni

D-nii membrii sunt invitați să achite maximum până la 1 Martie a. c. cotizația și abonamentul la revistă, la curent, inclusiv anul 1935. Cei ce nu se vor pune la curent vor fi șterși din tablouri și li se vor retrage legitimația de contabil — conform dispozițiunilor primite dela Onor. Consiliu Superior.

Prezenta ține locul oricărei alte înștiințări.

AZI la ROXY 2 filme mari premiere în Iași

BALUL dela OPERA

cu marele tenor ALESSANDRU ZILLIANI

Al doilea film **COBRA-TANGO**

Micky Maus și Pathe Nathan complectează programul

113 Notați adresa Str. I. C. BRĂTIANU **113**

cumpăr cu prețul cel mai bun

AUR și argint

având nevoie pentru lucrări

Albituri bune și eftine găsiți la „Ghemul Roș"

Pânză fără apret	Lei 23	Pânză pt. saltele	Lei 70	Poplinette p. cămăși bărb.	Lei 40
Pânză super 70 cm.l.	„ 28	Pânză dublă pt. cerșafuri	„ 75	Dejalenuri	„ „ „ „ 60
Pânză super. 80 cm. l.	„ 30	Nanghin de perne prima	„ 70	Cea mai mare alegere de	
Șifon superior	„ 35	Gradel superior	„ 55	tricotaje marca „CHEIA"	

ULTIMA ORĂ

„Unde se vor găsi armatele franceze acolo vor fi şi cele româneşti"

O importantă declaraţie a M. S. Regelui

Paris 17— Regele Carol II al României a făcut o importantă declaraţie ziarului „Excelsior".

Intre altele, Regele a spus :

— Intrevederile mele cu barbaţii d-voastră politici, au făcut să apară cel mai complect acord între cele două ţări, asupra tuturor problemelor europene.

Am spus şi repet că politica României rămâne, constant, pe linia dreaptă de până acum.

M. S. Regele CAROL II

Mi-am dat odată pentru totdeauna cuvântul meu de Rege. Spuneţi-o lămurit compatrioţilor d-stră:

Orce s'ar întîmpla, unde se va găsi armata franceză, acolo se va găsi totdeauna şi armata romînească.

In încheere, Regele a accentuat că are pentru Franţa o dragoste filială, purtând în vine mult sînge francez. Sînge regal, dar şi sânge plebeu,—deaceia este monarh democrat ; primul cetăţean şi primul soldat al Romîniei.

Se reorganizează aviaţia civilă

Buc. 17.—D. Caranfil, ministrul aerului, a declarat că Aviaţia civilă va fi transformată în regie autonomă.

La Braşov se va instala un centru de aviaţie militară (în special, pentru avioane de bombardament), cu cel mai mare şi mai modern aerodrom din ţară.

La Iaşi şi în alte oraşe, se vor înfiinţa staţiuni speciale meteorologice pentru aviaţie.

In curând se va pune în funcţiune o linie regulată aeriană Bucureşti-Tel Aviv.

Mine,-alegerea la Mehedinţi

Toţi candidaţii sînt optimişti

T. Severin 17.— Autorităţile continuă evacuarea persoanelor flotante. Au fost până acum evacuaţi 1068 naţ-ţărănişti şi 504 cuzişti.

La Baia de Aramă, 16 cuzişti au opus rezistenţă, dar au fost evacuaţi cu forţa.

La Păcleşti, 6 cuzişti s'au baricadat într'o casă. Sătenii naţ-ţărănişti au vrut să incendieze casa. Patru cuzişti, asfixiaţi de fum, au fost duşi la spital.

*

Tâate partidele în luptă sânt optimiste.

D. dr. Lupu a declarat că victoria îi este asigurată şi că va avea vre-o 25.000 voturi.

Pe de altă parte, d. Goga comptează pe 20.000 voturi şi se declară sigur de succes.

Dl. Gh. Brătianu va obţine multe voturi de la liberali (ramura Dinu Brătianu) şi se aşteaptă la vre-o 10.000 voturi.

Mîne seară vom cunoaşte realitatea.

CEARTA DE LA BANCA NAŢIONALA

pune partidul liberal în situaţie decisivă

Bucureşti 17 — Adunarea generală a consiliului Bă-i Naţionale, a rebuit să se a mâne. Şedinţa de ieri s'a soldat cu scandal. D. Dinu Brătianu a protestat contra anulării procurilor ce le-a prezintat.

S'a pus chestia la vot; şi cu majoritate, adunarea a dat dreptate d-lui Dinu Brătianu.

Atunci d. guvernator Mitiţă Constantinescu (tătărist) a amînat adunarea generală.

Conform statutelor, noua adunare generală nu se poate ţine mai înainte de 40 zile.

D. ministru dr. Angelescu a fost rugat să încerce o mediaţiune între d-nii Dinu Brătianu şi Gh. Tătărescu. Insă a refuzat, întrucât e convins că nu poate reuşi.

Este aşteptat d. Victor Antonescu, pentru a încerca d-sa mediaţiunea.

*

Cercurile politice socotesc că partidul liberal trece prin clipe decisive. D. Dinu Brătianu a fost făţiş provocat şi e hotărât să determine clarificarea situaţiei.

ŞTIRI POLIŢIENEŞTI

Indrăzneţ furt pe str. Eternităţii

Astă-noapte s'a comis un **indrăzneţ furt pe str. Eternităţii 90. Câţiva indivizi necunoscuţi s'au introdus cu ajutorul unor chei falşe în locuinţa d-lui Iosif Iancu ovici, sustrăgând o importantă sumă de bani, bijuterii şi obiecte casnice.**

Vecinii afirmă că ar fi zărit un individ înalt, care dădea târcoale casei cu pricina.

Se cercetează.

DIVERSE.—Biroul judiciar cercetează pe indivizii Petru Negru din str. Păcurari 7 şi Ilie Melinschi din cartierul Ţuţora, găsiţi suspecţi pe stradă.

Automobil - Clubul Moldovenesc

în noul sediu, şi-a ales ieri alt comitet de conducere

Eri dimineaţă „Automobil-Club-Moldovenesc" şi-a ţinut adunarea generală la noul sediu amenajat în fostul palat al băncii „Dacia".

S'a dat descărcare gestiunii vechiului comitet, alegându-se apoi noul comitet alcătuit din d-nii :

Scarlat Rosetti, preşedinte N. Gheorghiade, vice-preşed., Murat secretar, Spiridon Iancu, Casier, Ing. Zarifopol, T. Bastachi, dr. Gancevici, Titi Zarifopol şi av. Petre Şerban, membrii în comitet.

S'a decis programul de activitate pentru anul în curs.

Seara la ora 7 a avut loc inaugurarea clubului.

A participat lume multă, din toate straturile sociale, care a petrecut bine. B.

Un incident curios

între două grupuri de studenţi

Un grup de studenţi se afla noaptea trecută în localul „Coroana" din Bd. Ferdinand. La un moment dat, a intrat în local alt grup de studenţi, cari văzând că atitudinea ce o manifestau colegii dela masă nu cadrează cu demnitatea lor, i-a invitat să părăsească restaurantul.

Tinerii s'au supus, dar în stradă s'a produs o încăierare între ambele tabere. La un moment dat, studentul Ion Chişcă dela facultatea de drept anul III, a scos un revolver şi a tras câteva focuri asupra colegilor săi. Un glonte a nimerit pe tânărul Aurelian Florea dela facultatea juridică anul I.

Victima a fost transportată la spital, iar agresorul arestat. La poliţie Ion Chişcă a declarat că a fost în legitimă apărare.

Ancheta continuă.

Riscurile popularităţii

Se ştie că magazinul Carol Kratenstein, se bucură de mare popularitate, fiind primul care datează de mulţi ani în cartierul Brătianu şi cel dintâi care a introdus ideia şi practica săptămânilor ieftine.

Aşa dar neputând satisface în cele 8 zile eftine acordate, marele public amator de eftinătate adevărată, a aprobat (în urma cererilor primite) încă 8 zile eftine, până Luni 24 Februarie inclusiv.

In acest scop s'au pus în vânzare pe lângă celălalte articole şi un mare stoc de ştofe pentru costume bărbăteşti cu preţuri suprinzător de eftine.

Profitaţi de noua ocazie ofertă şi nu confundaţi firma Kratenştein cu altele din vecinătate, care au lipit numai afişe în geamuri. A 423

Şedinţa consiliului

Uniunii generale a studenţilor creştini

Eri a fost convocat în localitate, Consiliul Uniunii Generale a Studenţilor Creştini din România. Au participat preşedinţii şi consilierii tuturor centrelor studenţeşti din ţară.

Consiliul s'a întrunit la cămin nul studenţesc dela Râpa Galbenă, unde au început dezbaterile în jurul problemelor de organizare şi programare a congresului general studenţesc din acest an.

A luat cuvântul d. Furdui, preşed. Uniunii, care trece în revistă congresele anterioare, pe baza cărora se stabileşte caracterul congresului din acest an.

Se enumără apoi problemele mai importante, cari vor fi dezbătute la congresul general. Fiecărui preşedinte de centru i se dă câte o problemă, asupra căreia va întocmi un raport, ce va fi prezentat spre dezbatere la congres.

In numărul de mâine vom relata pe larg dezbatările acestui consiliu. VG.

Furt la o sinagogă

Chişinău 17.—Un indrăzneţ furt s'a comis aseară în plin centrul oraşului.

Hoţii, rămaşi necunoscuţi s'au introdus în localul sinagogii hahamilor de unde au scos mai multe şfeşnice de argint în valoare de câteva zeci de mii şi 12 „tales"-uri.

Sau ordonat cercetări pentru indentificarea hoţilor.

*

La Lipoani s'a comis un furt la biblioteca populară. Din cassa bibliotecii s'au scos suma de două mii lei. Se fac cercetări.

Profesorii secundari

ameninţă cu greva generală

Buc. 17. — La Cercul profesorilor, s'a întrunit ieri comitetul Asociaţiei generale a profesorilor secundari din ţară.

Au vorbit d-nii Nisipeanu, M. Carp-Iaşi şi alţi profesori. S'a constatat că profesorii sînt grav nedreptăţiţi pe chestia gradaţiilor.

Profesorii vor fi convocaţi în congres general la Bucureşti pe zilele de 7 şi 8 Martie.

Se vor face demersuri la guvern şi se va cere audienţă la Rege.

Dacă profesorii nu vor fi satisfăcuţi, ei vor suspenda cursurile şi vor refuza să închee situaţiile elevilor pe trimestrul în curs.

Mare furt la Galaţi

Galaţi 17.— La d. Herman Auerbach, în str. Vadul Sacalelor, s'a comis un mare furt de monede în aur şi bijuterii în valoare de peste 800.000 lei.

Incendiu

Botoşani 17.—In Vama gării, la locuinţa d-lui şef Negulescu, a izbucnit un incendiu Pompierii l-au stins la timp.

INCENDIU în Piaţa Unirii

Un incendiu s'a declarat astă-noapte la d. Ignat Streit din Piaţa-Unirii *1*. Focul a luat naştere dela o sobă defectă şi a cuprins un perete al camerei.

Printre locatari s'a produs panică şi au început să scoată lucrurile în stradă.

In cele din urmă, au intervenit pompierii cari au stins focul.

— Un alt incendiu s'a declarat la locuinţa d-lui Iancu M. Iancu din str. Costache Negri 3.

O secţie de pompieri sosită la faţa locului, a localizat incendiul.

Starea d-lui Blum

Paris 17.— Starea sănătăţii d-lui Leon Blum este staţionară. D-sa e foarte slăbit din cauza singelui pierdut.

Dar rănile merg spre vindecare, fără primejdie de complicaţii.

x Muzică cu orice aparat de radio, audiţie perfectă numai cu radio Schaub 1936 la Socec. 8

Şi la tragerea loteriei 9-a marea colectură

CAMPUS & BASSA

A CREIAT NOI MILIONARI

Lei Un Milion
No. 117.676 la Iaşi câştigătorul fiind un ieşan

Lei Un Milion
No. 188.639 la Bucureşti

„ Un Milion
No. 188.050 la Bucureşti

„ Un Milion
No. 115.984 la Bucureşti

„ CINCI SUTE MII
No. 24.860 la Bucureşti

Lei	100.000	Lozul	Anexă	No. 170201
„	100.000	„	„	„ 242105
„	100.000	„	Mateă	„ 339
„	100.000	„	„	„ 9838
Lei	100.000	Lozul	Mateă	No. 13402
„	100.000	„	„	„ 23313
„	100.000	„	„	„ 30042
„	100.000	„	„	„ 60877
Lei	70000	Lozul	Anexă	No. 204192
„	70000	„	„	„ 292495
„	70000	„	Mateă	„ 41137
„	70000	„	„	„ 65385

precum şi alte mii de câştiguri în val. de zeci milioane
PREFERAŢI LOZURILE MAREI COLECTURI

Campus & Bassa

Sucursala Iaşi, str. Lăpuşneanu 15. Tel. 767

Lozurile cl. I-a s'au pus în vânzare

CUMPĂR
AUR de dinţi, etc. argintării
cumpărător direct Str. Brătianu Nr. 82
vis-a-vis de str. Mărzescu

VIZITAŢI CORSETERIA
Fany Dunavejch
Str. Mărzescu

Informaţii

x Vineri 20 crt. la ora 11 a. m. va avea loc solemnitatea inaugurării noului local al chesturii de poliţie.

D. chestor Gh. Stambolin a invitat pe d-nii miniştri Incule, Iamandi şi Titeanu şi a lansat 100 de invitaţii către şefii de autorităţi şi conducătorii de întreprinderi ieşene.

x Contravenţie — Poliţia locală a dresat proces verbal de contravenţie la legea repaosului duminical, frizerului David Veinştein din str. I. C. Brăteanu 155.

NOROCUL A FAVORIZAT
Colectura Românească
„UNIREA"
C. CAPRIŢA
la tragerea clasei a 4-a făcând pe jucătorii ieşeni să câştige :
Lei 400.000 cu No. 67512
Lei 70.000 cu No. 69214
precum şi multe alte câştiguri a 30.000, 20.000, 10 000, 7000 etc. şi sute de câştiguri cu terminaţie.
S'a dovedit dela început că Colectura Căpriţă e cu noroc mare. Jucaţi cu încredere lozurile ei.

Nemaipomenit în analele loteriei
Marea lovitură a norocului. Recordul milioanelor la marea şi norocoase colectură

HERMES

B. HERESCU & H. FLORESCU

care a făcut cei mai mulţi milionari până acum, au eşit şi la tragerea de Sâmbătă a clasei a 4-a, următoarele câştiguri mari :

Lei 12 Milioane

ADICĂ :

6 Milioane	No.	14687	Seria	I-a (la Bucureşti
6 Milioane	„	14687	„	II-a (Ploeşti, Moreni
Un milion	„	294796	„	II-a la Bucureşti
Un milion	„	115984	„	I-a la Bucureşti
Un milion	„	115984	„	II-a la Ploeşti
Un milion	„	282690	„	I-a la Bucureşti
Un milion	„	143681	„	II-a la Bucureşti
400.000	„	68731	„	la Tarutino
400.000	„	61824	LA IAŞI	
100.000	„	27172		
100.000	„	28858		
100.000	„	17761		

şi alte multe câştiguri la IAŞI şi în restul ţărei

Deci incontestabil că fiecare îşi poate găsi norocul cumpărând lozuri numai la marea colectură norocoasă

HERMES B. Herescu & H. Florescu din Bucureşti
Sucursala IAŞI : LĂPUŞNEANU 45 Agenţii speciale : Anastasie Panu 29 Socola şi Tg. Cucului

Toată lumea cumpără lozuri de preferinţă numai la această colectură

ANUL XXXII No. 8658

ABONAMENTE

Lei 350 . . . . pe un an
„ 180 . . . . „ 6 luni
„ 90 . . . . „ 3 „
„ 1000 . . Instituții publice

ATELIERELE TIPOGRAFICE
IAȘI. — STR. LAPUȘNEANU 37

Telefoane { Redacția 391 / Administrația 294 / Serviciul de noapte 367

1 LEU

OPINIA

Ziar popular cotidian

MERCURI 19 FEBRUARIE 1936

PREMII GRATUITE
Seria 64-3 || Bon No. 52

Bilanțurile trusturilor,

...și un ban

Banii sindicatului brutarilor - Un mister... nu tocmai misterios!

Contabilitatea este simplă, dublă și triplă.

Șefii contabili ai Băncilor, fabricilor, cartelurilor au mai multe bilanțuri. Anume: I) Un bilanț tipărit în mii de exemplare, pentru naivi și mai ales pentru *fisc* (contabilitate simplă), II) un bilanț în câteva exemplare pentru consiliul de administrație și acționari (contabilitate dublă) și III) ultimul bilanț într'un singur exemplar și **unicul adevărat** pentru dl. Director general. Totuși, adesea ori, cetind printre rânduri, simți bilanțurile false. Deplidă, la 10 August 1935 cetind bilanțul lui Grosz, am afirmat că Societatea Cagero a furat 200 milioane (vezi „Opinia" din 18 August 1935). Tot așa zilele aceste, când am văzut bilanțul dela dosarul delegației municipiului pe baza căruia s'a mărit prețul pâinei, am spus că *nu-i lucru curat.*

De ce? Din cauza lui... și **un ban** dela cifrele „pierderilor" brutarilor. Cred că ați remarcat cifra dela urmă a numerilor din bilanț: 1) Pâinea calitatea a II-a îi costă pe brutari 7 lei și doaăzeci... și **un ban.** Adică brutarii nu pierd 20 de bani la o pâine ci... exact (?!) douăzeci **și un ban,** 2) Pâinea calitatea I-a îi costă lei **8,11** adică zece **și un ban.** Nu zece bani ci exact și cinstit (?!)... **și un ban.**

Bravo! Felicit trustul morarilor și cartelul brutarilor că Primăria și-a însușit acest bilanț.

*

Se știe că sînt 10 sau 12 brutării, închise, dar plătite de sindicatul brutarilor.

Fapta sindicatului brutarilor cu acești brutari (șomeuri fără voe) este un exemplu revoltator de imoralitate. Să cercetăm faptul.

Sindicatul brutarilor plătește lunar 148.000 lei la 10 brutari **pentru ca să nu lucreze.** Iată brutarii: S. H. din Târgul Cucului a primit până zilele trecute 5500 lei săptămânal; L. S. din Anastasie Panu primește 6000 lei săptămânal; brutarul L. L. zis și V. din str. Socola primește 4500 lei tot săptămânal; G. din Păcurari (3000 lei); F. Sim. str. Cizmăriei (4000); Go. I. str. Palat (3000); G. str. Nicolina (2500); Hrist. Pr. din str. Socola primește 2500 lei săptămânal, și M. din Șoseaua Nicolina (3000 lei).

Voi face o întrebare sindicatului brutarilor: Mintea mea simplă nu poate percepe ca D-voas ră îi dați în judecată pe un brutar cari vrea să se retragă din sindicat. Ați dat în judecată pe Dl. L. Cl. care a refuzat să mai dea sindicatului cota de 2 mii lei săptămânal. Sunt dator a explica cetitorului acest fapt. Am văzut cererea sindicatului brutarilor dela 11 Noembrie 1935 către Dl. Critico președintele sindicatului alimentar prin cari cere soluționarea unui conflict între sindicat și D-l L. Cl. căci a refuzat să mai dea sindicatului cota de 2 mii lei săptămânal. Acest proces a fost conceput și soluționat de Dl. M. Dr. Domnul Dr. este Jurisconsultul cartelului morarilor cu brutarii: Vor reproduce câteva rânduri din procesul-verbal al ședinței comisiunei de arbitraj:

La acest sindicat au aderat toți cei 59 brutari din Iași, minus D-l Iți Lupu care nu profită de pe urma sindicatului". Mai de parte procesul verbal spune *„Președintele sindicatului brutarilor Dl. Chiuca, la învinuit pe dl. L. Cl. că beneficiază de prețul rădicat al pâinei ce se datorește sindicatului, dar vrea să contribue la cheltuelile sindicatului care sunt* **sume foarte mari".**

Rog să rețineți 3 fapte foarte grave:

I) **Singurul brutar care nu profită este Iți Lupu...** Întreb: *Cum profită ceilalți?*

II) *Faptul I-lea este grav de tot căci:* **„prețul pâinei se datorește sindicatului".**

III) Faptul al III-lea este și mai grav. Iată-l: **„Cheltuelile sindicatului sunt sume foarte mari".** Sinceritatea aceasta a d-lui Chiuca președintele sindicatului brutarilor, îi face cinste. Cunosc bine pe d-l Chiuca. Știm motivul pentru care s'a retras din vicepreședența dela Sfatul Negustoresc. Motivul demisiei D-sale dela Sfatul Negustoresc este mai presus de laude.

Îmi permit o mică socoteală a bugetului cartelului brutarilor:

1) Încasări dela cei 50 brutari cartelați cari plătesc 8000 lei pe lună, fac 400 mii lei lunar, adică 4 milioane și 800 lei anual. 2) *Cheltueli au cel mult 160 mii lei lunar, adică 1 milion și 920 mii lei anual.* **Unde este restul de 2 milioane și 880 mii lei?**

Pun mâna în foc că D-l Chiuca nu pune un leu în buzunar. D-l Chiuca a spus că are cheltueli foarte mari. Îl cred *Într'ale cui buzuare au dispărut cele aproape 3 milioane de lei?*

O rugăminte către Dumnezeu: *Fă, Doamne, și la Iași minunea ce-ai făcut la Chișinău, ca lumea să știe numele sperțarilor și sumele respective pe care de sigur numai D-l Chiuca le știe.*

Concluzia. Brutarii sunt cei mai puțin vinovați. Morarii sunt mult mai vinovați. **Sperțarii însă sunt nenorocirea țării.**

V. TEODOREANU
profesor

Cetiți
în pag. 4-a
ULTIMA ORA

In amintirea lui Nobel

In amintirea lui Alfred Nobel, inventatorul dinamitei, însă totodată fondatorul marilor premii ce-i poartă numele, s'a inaugurat la Stockholm frumoasa placă prezintată în fotografia noastră.

Sus, în medalionul din mijloc: chipul lui Nobel.

Din toată lumea

Comemorarea lui Hașdeu

S'au împlinit o sută de ani de la nașterea lui Bogdan Petriceicu Hajdeu. Activitatea și opera sa capătă în perspectiva istorică o valoare deosebită.

Hajdeu a fost un enciclopedist. L-au preocupat cu egală pasiune: literatura filologia, istoria, științele, teatrul. În toate aceste domenii Hajdeu a activat și a furnizat opere, care au contribuit la evoluția noastră culturală.

Centenarul nașterii sale a constituit prilejul de a se sublinia acest rol destul de important al lui Hajdeu. Comemorarea s'a făcut numai la București, prin conferințe, festivaluri și la radio. Dar la Iași, orașul culturii?..

De două ori 13

La ultima tragere a loteriei, câștigul cel mai mare de șase milioane e a revenit numărului 14.687.

Dacă se adună cifrele acestui număr, obținem 26 (1+4+6+8+7=26). Or 26 este exact de două ori 13 cifra asupra căreia planează superstiția cea mai neagră.

Ultimul rezultat al loteriei noastre desminte această superstiție. Și după alte exemple identice, se pare că într'adevăr sântem nedrepți față de numărul 13...

Franța și regaliștii

Atacul contra d-lui Léon Blum, șeful socialiștilor francezi a dovedit că regaliștii dela „Action Française" au ajuns la exasperare.

Într'adevăr mișcarea regalistă în Franța nu contează decât ca o manifestare excentrică. Grupul Daudet-Maurras, care de ani de zile, încearcă să răspândească ideia că Franța are nevoie de un rege, nu găsește ecou în massele populare. Cea mai elocventă dovadă este că cei doi campioni regaliști nu reușesc să se aleagă în parlament.

D. LEON BLUM

Franța este profund atașată formei și spiritului republican. De aceia un ziar parisian califică astfel mișcarea grupului „Action française": „Regaliștii sânt ca femeile fără succes. Neputându-se mărita și negăsind nici măcar un amant de ocazie, devin furibunde că există în lume și femei frumoase".

O scrisoare a Magdei Schneider

Se credea până acum că simpatica artistă de cinema Magda Schneider e de fel din Romînia.

Un ziar din Ardeal preciza chiar că vedeta s'a născut la Arad, unde ar mai locui și astăzi o soră a ei, de profesiunea croitoreasă.

Magda Schneider, aflînd despre această versiune, a trimes unui ziar din Timișoara o scrisoare, prin care desminte cele ce s'au publicat. Artista precizează că s'a născut în Germania, într'o localitate din Bavaria și că n'a fost niciodată la Arad, unde n'are niciun fel de rude.

În definitiv, Magda Schneider nu trebuie să fie supărată. Cel mult ar putea fi supărat...orașul Arad!

Prințul și transfuziile

Prințul Asturiilor, fiul exregelui Alfons al Spaniei, continuă a fi grav bolnav la Havanna (Cuba). Medicii i-au făcut până acum opt transfuzii de sânge și speră că pacientul va putea fi salvat, dacă nu vor surveni complicațiuni.

Sângele pentru cele opt transfuzii a fost oferit de cinci persoane (trei dintre ele au dat de câte două ori cantitatea necesară de sânge).

Cum fiecare a primit câte două-trei sute dolari, înseamnă ca furnizorii de sânge au costat circa 2000 dolari, adică două sute mii lei. Noroc că bolnavul e un prinț!

Proces pentru politeță

Un proces puțin obișnuit s'a judecat la Liverpool (Anglia).

Acuzatul, un anume Edward Masriss, la întrarea într'un cinema, lovise din greșală cu cotul pe un domn. Acesta i-a pretins să-i ceară scuze. Cum primul a refuzat, a fost chemat în fața justiției.

Magistratul a recunoscut, că un om într'adevăr politicos ar fi ceut scuze imediat. Cum însă politeța nu-i obligatorie, nu s'a putut aplica nicio pedeapsă.

Desigur, la noi poate părea destul de curios motivul pentru care un englez e în stare să facă un proces!

Interpretările greșite

ale d-lui medic-șef

D. dr. N. Cădere, medicul șef al orașului, e o persoană simpatică și de-treabă. Păcat însă că este exagerat de susceptibil și cam sufere de mania persecuției.

Aflăm că d. dr. Cădere a atacat presa, în ultima ședință a Consiliului municipal, pretinzînd că ea nu și-ar face datoria în chestia pânei. De ce? Pentrucă nu combate sucmpirea pânei, ci se ocupă numai de starea de necurățenie a brutăriilor.

D. doctor e în greșală.

Tot Iașul a putut ceti, în special în „Opinia", proteste permanente *împotriva scumpirei pânii.* Proteste înainte de scumpire; și proteste după.

Se pare că numai d. dr. Cădere n'a cetit, fiind probabil prea ocupat în diverse comitete și comiții. Sau dacă a cetit, o fi fost distrat și n'a reținut.

Dar atunci, de ce face afirmațiuni eronate?

Este însă la mijloc chestiunea higienei brutăriilor,—chestiune pe care d. medic șef o interpretează greșit (mania persecuției!). D-sa crede că vrem să-l facem răspunzător pentru tolerarea brutăriilor murdare.

Dimpotrivă; noi îi venim în ajutor.

Știe oricine, și am arătat clar, în repetate rânduri, că serviciul sanitar (și d. dr. Cădere personal) își face datoria. Am arătat rezultate de anchete și concluzii de rapoarte. *Dar altcineva decide în chestia tolerării brutăriilor murdare.* Și deaceia ne-am adresat direct *primăriei* și i-am cerut să suprime speluncile care primejduesc sănătatea publică.

Așa dar, am fost de acord și chiar am făcut cauză comună cu d. dr. Cădere, în interesul higienei obștești.

Cum cadrează, deci, ieșirea d-lui medic-șef, așa, nitam-nisam?

Din partea noastră, lucrul e limpede.

LR.

10 ani de profesorat

al d-nei Agatha Bârsescu

Producția dela Academia de artă dramatică

Sâmbătă 15 c. la ora 8 30 seara, s'a sărbătorit la Academia de muzică și artă dramatică „George Enescu", zece ani de profesorat a marei noastre tragediane d-na Agatha Bârsescu.

A luat parte un numeros public, care a ținut să aducă o foarte caldă mulțumire morală aceleia care, veșnic neobosită, după ce a purtat fala tălentului românesc peste granițe, continuă să pregătească elemente care să întreție mai departe luminia teatrului nostru. Cu această ocazie s'au jucat fragmente din câteva piese de autori clasici.

S'a remarcat în rolul Mariei Stuart din drama lui Schiller și în rolul Margaretei din „Faust" d-ra *Evelina Efstate* prin prestanță, temperament și interpretare simțită, fapt care a făcut să primească aplauze bine meritate dela public. D-ra Efstate a dovedit că posedă un talent ales și puțin comun.

D-ra Felicia Vilcec în rolul reginei Elizabeta din „Maria Stuart" de Schiller și în rolul lui Lady Millford din „Intrigă și Amor" „dovedește resurse artistice, care vor putea fi valorificate.

D-ra *Casvan Aurora* în rolul Marthei Swertlein din „Faust" a jucat degajat și cu foarte multă naturalețe.

A interpretat rolul Luizei Müller din „Intrigă și Amor" D-ra *Stepanoff Lubovi* și rolul Mirei din comedia „O sărutare" de Branville, *D-ra Cirilo Carmen* care promite mult pentru viitor.

Dintre elevi s'au remarcat Dl. *Nagacewski C-tin* în rolul lui Mefisto din „Faust" și'n rolul „unchiului" din „O sărutare". Dl. Nagacewski ne-a desvălit cu această ocazie un talent care va reuși să se afirme.

S'au remarcat apoi D-rele *Andronique Merizi, Cumpătă, Boiez* și *d-nii Perșu, Andronache, Mesteș* și *Tănase.* A mai dat concursul *D-l Traian Ghițescu* absolvent dela clasa d-nei Bârsescu.

Ținem să aducem pe această cale felicitările publicului ieșan, marei maestre Agatha Bârsescu, care a depus toată râvna în pregătirea clasei d-sale, ce a repurtat Sîmbătă seara un succes deplin.

AS.

Seminarul de Slavistică

Mișcarea reformistă a cehului Ian Hus

Seminarul de Slavistică al Facultății de Litere dela Universitatea noastră din Iași, a ținut ieri obișnuita-i ședință săptămânală. A luat parte—pe lângă d. profesor *Ilie Bărbulescu, directorul Seminarului*—mare număr de studente și studenți. Conferință a ținut studentul *Al. Andronic,* care a tratat despre *Mișcarea reformistă bisericească și națională a cehului Ian Hus în Cehoslovacia din sec. 15-lea.* Conferențiarul a spus următoarele, ce dăm aci în rezumat:

Mișcarea reformistă din Anglia începută în a doua jumătate a sec. XIV, de care se leagă numele lui Wycliff, a avut răsunet și pe continent și anume în cadrilaterul Bohemiei, în sânul poporului slav ceh.

Părțile întunecate ale bisericii desvelite în timpul marei schisme, au îndepărtat sufletele credincioșilor care se întâriau în dorința unei reforme „în cap și în membre".

Acest curent reformist se accentuiază în Bohemia unde se încordează raporturile dintre cler și credincioși datorită ordinelor călugărești care duceau o viață desfrânată. La aceasta se adaogă, datorită raporturilor inter-universitare, și răspândirea wycliffismului al cărui adept era și Ioan Huss.

Ian Hus s'a născut în orășelul Hussinitza (6 Iulie 1369) din părinți înstăriți, ceace i-a dat posibilitate să-și facă studiile superioare și în 1396 să capete titlul de „magistru în artele liberale. Peste doi ani ține cursuri la Universitatea din Praha și pe rând e ales Decan al Fac. de Filosofie și apoi Rector al Universității.

Activitatea de magistru îi pune în conflict cu nemți care, deși streini, constituiau majoritatea în Universitate. Când după Hus vine ca Rector un neamț, și când acesta în ședință special convocată, condamnă scrierile lui Wycliff, Hus pledează în favoarea acestuia, iar Cehii ridică pe prim plan problema streinilor, învinuit de erezia că e adept al lui Wycliff, Hus este excomunicat, dar nu-și întrerupe opera de întărire a curentului reformist și în capela Bethleem al cărei paroh era, predică în această direcție.

Nemulțumirea contra „streinilor" isbucnește atunci când Universitatea, condusă de Nemți, se declară în contra voinței Regelui. Acesta supărat modifică statutul Universității și astfel națiunea cehă capătă 3 voturi în loc de unul, iar celelalte națiuni: bavareză, saxonă și polonează în loc de 3, au drept la un singur vot. Germanii nemulțumiți părăsesc Praha și se stabilesc la Leipzig (1409). Victoria naționaliștilor era deplină în Cehia.

Se părea că spiritele s'au liniștit, când deodată Papa Ioan XXIII pornește o cruciadă, iar pentru acoperirea cheltuelilor emite „indulgențe". Hus indignat se ridică în contra acestei înșelătorii, protestând energic și în contra abuzului săvârșit în numele unei puteri „divine" (puterea papală).

Astfel, în Praha, iau naștere tulburări serioase, iar Papa, aflând despre aceasta, îl excomunică pe Hus interzicând și oficierea oricărui serviciu divin în localitatea unde se află Hus. Din această cauză Hus e nevoit să părăsească Praha și se stabilește în „Kozi Hradek" unde propovăduește norodului venit să-l asculte, întărindu-și prin aceasta popularitatea sa.

(Continuarea din pag. 1-a)

Astăzi Marți 18 Februarie a. c.
a început **Săptămâna eftină**
Marele Magazin „La DIAMANT"
LEON GRUNBERG Str. Cuza-Vodă 48
In acest scop s'au pus în vânzare un mare stoc de stofe, mătăsuri etc., cu prețuri surprinzător de eftine. Profitați de această unică ocazie

— La cumpărarea covoarelor orientale —
de orice mărime, adresați-vă direct primei surse
TEBRIZ
EXPOZIȚIE PERMANENTĂ
Strada Lascar Catargi No. 43
Cumpărând la prima sursă realizați 50 la sută reducere față de ambulanți. Rugăm a ne vizita spre convingere

CINEMA SIDOLI Astăzi
Luntrașul de pe Volga
Inscenat de Tourjansky cu marele tragedian INKIJINOFF
Al doilea film
Trăiască Iubirea
Complectare: JURNAL SONOR FOX

Dr. S. Streiff
fost asistent al Clinicelor urinare din Viena și Berlin
Specialist în Boli și Operații Genito-urinare
(Rinichi, Beșică, Prostată, Genitale)
Cistoscopie, Uretroscopie
Cons. 3—8 p. m.
Iași, Str. A. Panu 7
(lângă Școala Steaua)

DOCTOR
Corneliu Stoian
Genito-urinare, sifilis, venerice
Consultații 6—8
strada I. C. Brătianu 58

MARE SENZAȚIE
Renumitul Magazin FAVORIT
Strada Cuza Vodă 54 *Acordă onoratei clientele*
-- 10 ZILE EFTINE --
cu începere dela 14 FEBRUARIE 1936. — Specificăm mai jos prețurile articolelor pentru a vă da seama de adevărata eftinătate:

Ciorapi Mătasă Adesgo	cu lei 65 per,	Cravate de matasă nat. dela	250 lei lei 100 b.
Ciorapi Ady, Adesgo b. br.	„ 75 „	„ „ „ veg.	„ 90 „ „ 45 „
Chiloți de Dame mercerizați	„ 25 „	Cămăși Dejalen și Oxford dela	„ 125 „
„ „ „ Matasă cal I	„ 65 „	Cravate Sfinx dela 350 lei cu	„ 125 „
Cămăși de damă incep. dela	„ 55 buc	Poplinuri și Dejalenuri mt.	„ „ 55 „
Pelerine damă dela 800 lei buc.	„ 150 „	Gulere tari și semi-tari str.	„ „ 15 b
Mănuși de piele Muchetari	„ 125 per	Ciorapi bărbătești dela	„ 15 p.
„ „ imitație	„ 40 „	Șosete și ciorapi copii dela	„ 9 „
Pulovere și jachete Damă dela	„ 120 buc	Pijamale de dame și copii dela	lei 200 b
Pulovere pentru copii	„ 80 „	Batiste	„ „ 10 b

Iar toate celelalte articole aflătoare în magaztn se vând de asemeni în aceste 10 zile cu mari reduceri de prețuri. Deci în interesul Dv. grăbiți-vă pentru a alege lucruri frumoase și bune.

AZI LA Cinema PHOENIX
cu 8, 10 și 15 lei
Soțul ideal
în frunte cu BRIGITTE HELM
Al doilea film
PASAREA de OȚEL
cu DOROTHEA WIECK

AZI la ROXY 2 filme mari premiere în Iași
BALUL dela OPERA
cu marele tenor ALESSANDRU ZILLIANI
Al doilea film
COBRA-TANGO
Micky Maus și Pathe Nathan complectează programul

TESTA
COMBATE
DURERI DE CAP · MIGRENE
NEVRALGII · DURERI DE DINȚI
RĂCELI · GRIPĂ · JUNGHIURI
IN FARMACII și DROGUERII

DOCTOR
A. SOCOLOVSCHI
f. asistent la Spit. Colentina
Specialist în boli și operațiuni
de NAS, GÂT și URECHI
Inhalație cu ozon (electr.) electroterapie, raze, inalță frecvență
Cons. 8½—9½; 12—2; 4—7
Iași str. Cuza Vodă 42

Doctor Emma Stein
fost medic Secundar al Clinicei Dermato-Sifiligrafice
Boli interne de femei
Venerice - Sifilis
Consult. 3—6
Căpitan Păun 4

Dr. GANCEVICI
consultă
BOLI DE PIEPT
str. Lăpușneanu No. 19
între orele 1—4 p. m

Duminică 23 Febr.
ora 10 jum. IN SALA SIDOLI
spectacolul de gală dat de ansamblul
Corăscu
cu hilarianta comedie-șarjă
„Liga Națiunilor se amuză"
Orchestră specială. Rețineți din timp bilete la Brascu

Informații

x Părinți! Păziți-vă copiii contra scarlatinei, întrebuințând Preventivele Werner: *Oleiul preventiv* și *gargara Phenoxil* sau *Soluția Milne*. Preparatele Farmaciei Werner—Iași.

x Pentru „Monitorul Oficial" pierderi, citații și orice acte se primesc la ad-ția ziarului.

DE VÂNZARE imobilul din str. Gh. Mârzescu 10 fost Enacache Ioan, având 11 camere.

A se adresa d-lui Dr. Ioan, la imobil și Avocat Al. Athanasiu *Bârlad*.

DOCTOR
A. Dascăl
Boli interne Venerice și Sifilis
Tratamentul blenoragiei la barbați și femei.
Diathermie urologică și generală.
Consultații și tratamente 7½—10 a. m. și 2—9 seara
Duminica 9—12 a. m.
Iași, str. Cuza Vodă 42
vis a vis de Camerade Comerț

Dacă sunteți slăbit luați chiar azi delicioasul Vin tonic Dr. D. Beceanu vă întărește, vă dă vigoare și sănătate prin vitamine, fosfor, fier, cola, coca, etc.
59 lei
Numai la farmacia Beceanu Piața Unirii Iași
Cerut prin carte poștală se trimite ramburs oriunde

DOCENT DOCTOR
GH. PLACINȚIANU
Chirurg primar
Ginecologie și obstetrică operatorie
Cons. 3—5 p. m.
Aleia Alexandri 5
(Dr. Negel)

Citiți zilnic Opinia

CRIPA COMBATE RĂCEALA
JAWOL
DURERI DE CAP ANTINEVRALGIC IDEAL DURERI DE DINȚI

Dela secția feminină țărănistă

Istoricul programului
Partidului Național-Țărănesc

La ședința de Joia trecută, a cercului femenin național-țărănesc, *d-na Maria Țintilă* a vorbit despre „storicul programului partidului național-șărănesc".

D-na Țintilă arată ce partide erau înainte de războiu și ce probleme noi politice se pun după războiu.

Schițează începuturile mișcării P. Țărănesc între anii 1831—1892 cu un program restrâns: pământ, pășune, ușurare de biruri, vot liber și sigur și să candideze țarani la colegiul al IV-lea și apoi al III-lea. La 1895 se constituie „Partida țărănească" cu revendicările: țărănimea să aibă partidul ei și candidații la colegiul 2 să fie puși de țărani, nu de către celelalte partide.

Organizarea temeinică a P. Ț., se face în Dec. 1918 cu un program cuprinzător. Ca principii de guvernare: elementul de bază: țaranul; centrul de gravitate: sufletul și econ. țărănească; stat țărănesc și cooperatist.

Programul se alcătuește definitiv în Nov. 1919 unde se prevede între altele: autonomia comunei, înlocuirea jandarmeriei, desființarea Senatului, asigurări sociale la orașe, aceleași drepturi și datorii civice pentru bărbați și femei, abrogându-se mărginirile capacității civile a femeilor pregătirea morală și materiale a armatei, organizarea cooperației.

D-na Țintilă analizează apoi programul din Aprilie 1925, ce reprezintă țărănismul și Statul național-țărănesc.

Poporul român fiind un popor de țărani, statul românesc nu poate fi de cât un stat țărăneso. Statul țărănesc e o concepție nouă de stat: supremația totalității poporului asupra individului, cu primatul intereselor țărănimei.

Se face apoi o analiză comparativă, arătându-se deosebirele între țărănism și celelalte state cu noi concepții: fascismul, național-socialismul german, sovietismul rus.

Scopul P. Ț.—încheie D-na Țintilă— este să organizeze politicește țărănimea spre a alcătu o forță politică, contribuind la desvoltarea țării pe calea unei democrații reale.

S'a arătat de către D-na conferențiară rolul însemnat pe care l-a avut Iașul în formarea P. Ț. și alcătuirea programului prin D-nii: Bujor, Costăchescu, Borcea ș. a. întemeietorii în 1918 ai partidului muncitoresc, care s'a contopit cu partidul țărănesc.

Au urmat discuțiuni la cara au luat parte d-nele Umanu, Grigoriu, Eustate, Tărnăuceanu, Marcu, Maftei, Savin, Rotariu, Brener.

Dna Elena Ghiulea trage concluziile, accentuând asupra faptului că programul partidului național-țărănesc a evoluat dela latura politică la cea economică, care preponderează azi.

Apoi d-na Ghiulea președinta cercului, aduce la cunoștința membrelor Apelul Partidului prilejuit de ultimele campanii electorale dela Suceava și Mehedinți. Se decide colectarea de fonduri care vor fi trimise la centru.

Se anunță viitoarea ședință penfru 27 Februar.

E's.

Târgul de Mostre din Viena
Dela 8 până la 14 Martie 1936
Expoziția technică și agricolă până la 15 Martie
MARELE TARG DIN EUROPA CENTRALA
Expozanți din 18 State — Cumpărători din 72 Țări

Importante reduceri de preț pe căile ferate române, jugoslave, cehoslovace, ungare și austriace, pe Dunăre, pe Marea Neagră, precum și în traficul aerian. Fără viza pașaportului. Cu legitimația expoziției și pașaportului este liberă trecerea graniței în Austria. Prin Cehoslovacia fără viza de tranzit. Viza de tranzit ungară se obține la graniță prin prezintarea legitimației Târgului de Mostre.

Informațiuni de toate felurile precum și legitimația Târgului de Mostre (a lei 150) se obțin dela:

Wiener Messe A. G. Wien VII
și la reprezentanța onorifică în
Iași: Wagons-Lits | Cook S. A. Piața Unirii 1

Un veteran dela 1877
cu pieptul plin de decorații e silit să cerșească o bucată de pâine

In sala de așteptare a palatului metropolitan, l-am găsit pe Neculai Berleanu, veteran dela 1877—unul dintre puținii ce-și mai duc povara anilor.

Era înarmat cu o petiție către I. P. S. Mitropolit Nicodem și își așteaptă rândul la audiență.

In petiție, veteranul Berleanu arăta că în urma războiului dela 1877, a rămas beteag de urechi.

In al doilea războiu,— cel al întregirii—Neculai Berleanu a plecat din nou pe front și a luptat cu vitejie. Martorii îi sânt decorațiile ce-i atârnă pe piept. Dar a fost rănit la un picior.

Și acum, în timp de pace, veteranul Berleanu mutilat în războiu are decorații multe, dar n'are o bucată de pâine!...

—„Vreau Inalt Prea Sfinte, un codru de pâine, pentru puținele zile ce mi-au mai rămas de trăit"—încheie veteranul jalba lui.

I. P. S. Mitropolit Nicodem l-a binecuvântat. SP.

Locuitorii din Buciumi
cer electricitate, și curse de autobuze

Chestiunea electrificării comunei Bucium n'a fost încă deplin soluționată.

Deși rețeaua electrică a Iașului a fost extinsă până la primăria Bucium, întreaga comună, care are o întindere destul de mare, a rămas în întuneric localul primăriei fiind situat la începutul Comunei.

Buciumul are o populație de gospodari cu proprietăți importante; și în plus adăpostește un sanatoriu — Vila Greeru.—unde își găsesc alinarea numeroși suferinzi din Iași. Acești proprietari și în special sanatoriul, care tinde a se mări, necesită electrificarea întregei comune.

In acest scop fruntașii din Bucium între care citâm pe d-nii Ict. col. Vasilescu, dr. Grigoriu șeful Sanatoriului. căp. Pleșoianu, profesor Gr. Bratu, Ict. Luchian, prof. Popescu, ing. Segal, prof. Sadoveanu, prof. Constantinescu, Wurmbrand și alți proprietari au luat contact cu d. deputat Emil Ceicovschi cerându-i să intervie pentru satisfacerea comunei Buciumi.

Cetățenii au mai rugat să fie în permanență un autobuz pe parcursul Socola-Bucium-sat, întrucât aceasta ar folosi mult celor ce vin la Sanatoriu.

D. Ceicovschi a promis că în primul Consiliu al uzinei electrice, va expune deziderateele locuitorilor din Bucium sperând într'o reușită imediată. *z. desmond*

Dela comunitatea israelită

Membrii din reprezentanța Comunității Izraelite s'au întrunit în ședință Duminică dimineață, sub președinția d-lui Poper.

S'a luat în discuție chestiunea ajutorării săracilor cu lemne și bani, precum și organizarea fabricațiunei azimei de paști.

S'a hotărât ca împărțirea lemnelor la săraci să înceapă cât mai curând.

In ceiace privește azima, s'a numit o comisiune compusă din d-nii dr. Ghelman, Petrușca, Iosif Iacob, Marcuzohn, Lupu, Cernes, Mendelzohn și Strulovici care să examineze ofertele primite, pentru fabricarea azimei.

Au făcut oferte d-nii Iți Peisech, Leiba Strul, S. Gram și M. Brauchfeld.

La diverse chestiuni au luat cuvântul d-nii dr. Moldvan Grünberg, M. Duff, I. Iacob, Kohn-Davidovici, rabin Warhman, av. Kelpner, av. Moscovici, dr. D. Frühling etc.

Trebuie remarcat că nici unul din membrii grupării populare n'a participat la ședință. DESS.

Informații

x Consiliul comunal a fost convocat din nou pentru azi la ora 5 p. m.

Urmează a se discuta în continuare, mai multe chestiuni edilitare.

x *La Clubul Național-Țărănesc*, sectorul Tatarași de sub președinția d-lui *Prof. O. Briese*, se va ține o adunare generală Miercuri 19 Februarie ora 8 jum. seara. Toți membrii sânt rugați a lua parte pentru a li se face importante comunicări.

Mișcarea reformistă a cehului Ian Hus
(Continuare din pag. 1-a)

In timpul liber scrie tratatul său teologic intitulat: „Tractatus de ecclesia", și alte multe opere în limba latină și cehă. (Limbii cehe îi consacră un studiu special punând, astfel, bazele regulelor fonetice și gramaticale ale acestei limbi, cari baze sânt păstrate și azi în limba literară cehă.

Invitat la Conciliul din Constanța, Russ pleacă, însă ajuns aici e arestat și închis din ordinul Papei. In urma deselor intervenții din partea Cehilor, Conciliul decide să-l asculte pe Hus. Cu toată apărarea temeinică, Hus este condamnat la arderea de viu. Și fu ars.

Conciliul din Constanța n'a făcut altceva decât să deslănțuiască pe de o parte o serie de sângeroase lupte pornite în numele *credinței* și a *naționalismului*, iar pe altă parte o serie de cruciade pornite în scop de a desrădăcina erezia. Flacările ce-au înăbușit sufletul lui Hus și a prietenului său Jeronim din Praha, au reaprins mișcarea din Bohemia. Moartea eroică a conducătorului și ideologului Cehilor, a deslănțuit o adevărată revoluție pentru impunerea credinței și a naționalismului.

Hotărârea Conciliului lovise puternic în mândria națională a Cehilor, cari primiseră această condamnare ca o ofensă jignitoare adusă naționalismului lor și patriei cehe. In consecință Bohemii refuză să se supuie bisericii catolice, împăratului Sigismund, pe care-l considera vinovat de moartea lui Hus, și sub conducerea iscusitului comandant Ian Ziska opun o puternică rezistență, înfricoșând dușmanii. Catolicii s'au văzut nevoiți să cedeze, și în Conciliul din Basel admit Husiților moderați cele 4 punete, dintre care principalul este ca „împărtășirea mirenilor să se facă sub ambele forme (sub-utraquie), adică cu pâine și cu vin. „Utraquismul" propovăduit de magistrul Jacobellus pe când Hus se afla la Constanța, este atribuit ultimului, astfel că Husiții s'au numit „utraquiști", având ca simbol potirul (calix). Deci în urma compactatelor, catolicii recunosc biserica hussită. Insă în sânul hussiților se produc certuri. „Thaboriții" dintre ei care nu înțelegeau să se împace cu Roma, luptă contra utraquiștilor, însă sunt distruși politicește, rămânând o simplă sectă religioasă.

In cele din urmă cehii se supun și lui Sigismund și încetul cu încetul se stinge și ultima flacără a naționalismului ceh.

Scormonind în cenușa vremii, sec. XX avea să redeștepte acel naționalism, în cele din urmă prin profesorul Masaryk.

Urmările mișcării husite s'au întipărit adânc în istorie, vădind o puternică influență și asupra unei părți din poporul nostru, zic unii, deși alții tăgăduesc această influență asupra noastră. Insă, ceeace ne interesează mai mult, este importanța ce o constituie această mișcare pentru actualul stat al Cehilor.

Când după războiu, în nouul stat Ceho-Slovac, s'a ridicat problema cultului, Președintele Thomas Masaryk și a dat seama că nu poate fi biserică națională aceia care e vinovată de moartea lui Ion Hus adică cea catolică. De aceea în Ceho-Slovacia biserica „utraquiștilor" a fost recunoscuta ca biserică națională, iar urmările au fost interesante; căci un mare număr de credincioși s'au rupt dela biserica catolică, intrând în sânul bisericii naționale. Aceasta, cu sprijinul chiar al președintelui Masaryk și al guvernului ceh din care făcu parte și prof. Dr. Beneș, atunci ministru iar acum președinte al republicei în locul lui Masaryk

* * *

In urma acestei expuneri a d-lui Andronic s'au făcut, ca de obiceiu în Seminarul de Slavistică, discuții contradictorii între conferențiar și ascultătorii săi, sub conducerea d-lui profesor Bărbulescu.

La aceste discuții au luat parte mai cu seamă studenții Pădure Teodor, Milică Gheorghe și Mercaș Dumitru.

x DR. BRENER specialist mamoș, boli de femei. Cons. 2—8 d. a. Str. Banu.

MILIONARI LA TOATE CLASELE
face numai colectura
IAȘI PIAȚA UNIREI 17 GHEORGHE STĂNOIU IAȘI PIAȚA UNIREI 17
preferată de toată țara românească LIPSCANI 83-85 (PIAȚA SF. GHEORGHE) 1/1 lei 800 - 1/2 400 - 1/4 200

Problemele care vor fi discutate de studenții creștini

la congresul general din prămăvară

După cum am relatat, Duminică 16 crt. a fost convocat în localitate, Consiliul Uniunii Generale a Studenților Creștini din România. Au participat președinții și consilierii tuturor centrelor studențești din țară.

Consiliul s'a început prin slujba religioasă dela Mitropolie, oficiată de un sobor de preoți în frunte cu P. S. S. Arhiereul Grigorie. După masă la ora 3, consiliul s'a întrunit la căminul studențesc dela Râpa Galbenă.

Primul a luat cuvântul d. *Furdui*, președ. Uniunii, care face un scurt istoric al tuturor congreselor de a 1909 încoace și arată că, congresul din acest an, trebuie să se identifice în istoria vieții studențești prin semnificația lui națională.

In încheiere d. Furdui arată că, la congresul general studențesc din acest an, se vor dezbate toate problemele ce privesc populația României. In acest scop, d-sa propune ca fiecare președinte de centru să întocmească câte un raport, în care se va trata pe larg subiectul ce i se va încredința.

Se trece apoi la distribuirea subiectelor.

Primul punct de dezbatere la congres, va fi „problema evreiască". Președintele centrului stud. Iași, d. Tudose, este însărcinat cu tratarea acestui subiect.

2) *„Proalema curentelor sociale distructive"*, în care intră: masoneria, curentele politice (liberalismul și comunismul), sectele religioase, organizațiile diversioniste paramilitare,—a fost încredințată spre soluționare d-lui Cozma-Cernăuți.

3) *Problema atitudinii spirituale a studentului romîn*, o va trata d. Alex. Cantacuzino, directorul departamentului extern al Uniunii.

4) *Problema solidarității sufletești a stud. romîn*—d. drd. P. Antonescu—Buc.

5) *„Problema trădării"* —d. Antoniu—Buc. In această chestiune, d. Furdui arată că, o mulțime de membrii ai Uniunii, i-au părăsit, trecând la diferite partide politice.

6) *Problema românilor rămași în afara granițelor și a romînilor oropsiți din interiorul țării*, o va trata pe larg d. Măriei-Cluj.

7) D. Eug. Popescu-Buc., va trata *„problema românizării industriei și comerțului"*.

8) Intre chestiunile politice ce se vor discuta la congres, *„problema punerii în legalitate a Gărzii de fer"*, va ocupa punctul principal. D. Măriei-Cluj va trata acest subiect.

9) *Morții mișcării naționaliste în Romînia"* constituie deasemenea un punct al viitorului congres.

10) *Problema sănătății neamului romînesc*, a fost încredințată d-lui drd. Milcoveanu-București.

D. Antoniu, președ. centrului stud.-Buc., propune ca, la congresul general să fie discutată și problema profesorilor univ., amestecați în afaceri scandaloase.

— Se mai fac diverse comunicări. Apoi d. Furdui, președ. Uniunii, arată situația deplorabilă a stud. români, cari — cei mai mulți — n'au cu ce se întreține. In acest scop, d-sa propune ca fiecare centru să trimită câte o cotă lunară Uniunii. Cu acești bani se vor ajuta studenții săraci.

Aduce mulțumiri d-lui Stelian Popescu, directorul ziarului „Universul"; apoi declară închiderea consiliului general al Uniunii, anunțând ținerea congresului general studențesc între 20—25 Martie la Oradea.

VIRGIL GHEORGHIU

Degustarea

și clasificarea vinurilor

Interesanta solemnitate de Duminică

Din inițiativa Camerei de agricultură și a sindicatului viticol, a avut loc Duminică degustarea și clasificarea vinurilor, în vederea unui export în America, pe baza dolarilor blocați în țară.

Comitetul de organizare alcătuit din d-nii: Nicolaie Stroici, președintele Camerei de agricultură, Spiridon Irimescu și Constantinescu, a desfășurat o activitate vie, cointeresând podgorenii din regiune și chiar din Moldova, care s'au grăbit să depună probele de vin.

Degustarea a început la ora 10 dimineața și a continuat în tot cursul zilei până seara târziu, notele de clasificare fiind date de o comisiune specială alcătuită din d-nii: inspectori g-li Olănescu și Costeschi (dela domenii), Girciunescu și Darbă (șefii pepinierelor Cotnari și Vișani), N. C. Theodorescu, președintele sindicatului viticol, Fé é Fort, Iosif Rohr, L. Reischer și S. Samoil.

La această originală solemnitate au participat capii autorităților ieșene și numeroase personalități. Reținem numele d-lor: general Son, Mircea Bădărău și dr. Cazacu, senatori, Alfred Vinkler, prim președinte al tribunalului Iași, N. Pogonat, procuror general, L. Sadoveanu, procuror, colonel V. Popovici (Vaslui) prof. univ. Dan Bădărău și Motăș, Mihai Codreanu, rectorul Conservatorului, inspector general silvic Petrescu, inspector general Caton Militeanu, dr. I. Iliescu, inspector general veterinar, C. Rusoviei, prim efor al Casei „Sf. Spiridon", Gogu Petrescu, E. Boianovici, av. I. Axinte, Th. Iacovachi, dr. Protopopescu, Ilie Criveanu, farm. D. Beceanu, Alecu Zipa, Gr. Profir, av. N. Rodoș, Aurel Nicolaie Păun, M. Guttman, Viki Lecca, av. Harhas, Al. Velciu, etc. etc.

S'au gustat peste două sute varietăți de vin, comisiunea clasificatoare dând note bune majorității probelor depuse de podgoreni.

In cursul săptămânii acesteia comitetul de organizare se va întruni laolaltă cu comisia de clasificare și se va stabili calitățile care urmează a fi trimise la București unde în prezența importatorilor americani va avea loc o degustare generală a vinurilor selecționate din întreg cuprinsul țării.

Președintele Camerei de agricultură d. Nic. Stroici și delegatul Sindicatului viticol d. Spiridon Irimescu, au fost călduros felicitați de podgoreni și participanți pentru inițiativa luată care va fi un imbold, de viitor, pentru viticultorii noștri.

p. grancea

Un gest nobil

Am arătat, într'un număr anterior, viața nefericită a bătrânului Ion Brumă, împovărat de familie grea, și complect lipsit de mijloace.

Suferința acestui om a găsit ecou în inima bună a două distinse ieșence: d-na Eliza Dr. Rătianu și d-ra Lizica Hypolit Nicoleanu, care ne-au trimis suma de 1000 (una mie) lei pentru familia bătrânului Ion Brumă.

E un act nobil, mai presus de orce laudă, și care merită să găsească imitatori.

Se va ridica un bust lui Const. Cerkez

Ședința de comemorare dela A.C.I.

Comercianții și industriașii ieșeni de toate categoriile și culorile politice, s'au întrunit Duminică la A. C. I. (Asociația comercianților și industriașilor), sub președenția d-lui senator N. Gheorghiadi, pentru a comemora pe fostu președinte al Camerei de Comerț Constantin Cerchez.

Iau parte și reprezentanți ai sindicatului alimentar, ai brutarilor, asociației micilor industriași precum și d. Dinu Cerchez din partea familiei.

D. *senator Gheorghiadi* deschide ședința și citește scrisoarea d-nei Mariet'e Cerchez, care mulțumește pentru inițiativa luată de A.C.I. Regretând că nu poate lua parte, d-na Cerchez încheie promițând că va căuta să sprijine negustorimea, ca și regretatul ei soț.

După cetirea scrisoarei, d. *Gheorghiadi* vorbește emoționant despre Const. Cerchez, arătând cum prin lupta lui perseverentă a reușit să creeze bursa de mărfuri; să modifice legea meseriilor; să se facă camerele arbitrale, etc. Acestea numai dela 1911—1914 cât a fost președinte al Camerei de Comerț. Apoi în 1926 printr'o acțiune energică reușește să înlăture cifra de afaceri care era o adevărată pacoste pentru negustori.

Pentru păstrarea memoriei celui ce a fost Const. Cerchez, spune vorbitorul, A. C. I.-ul a hotărât crearea unei burse anuale de 2000 lei, cu numele de „bursa Cerchez", care se va da unui absolvent merituos al școalei comerciale elementare și care se va dedica vieții negustorești.

D. *Chiuca*, președintele sindicatului patronilor brutari, propune și adunarea admite, strângerea unui fond pentru ridicarea unui bust lui Const. Cerchez, care să fie așezat în grădina Camerei de comerț.

Mai vorbesc d-nii: *Ion Zamfir* președintele Uniunii micilor industriași, *av. Sturm* din partea sindicatului alimentar, *Dorojan*, *M. Isac Moscovici* și alții.

La urmă s'a prezentat d-lui senator Gheorghiade o delegație de industriași textiliști, care-l roagă să se pue în fruntea mișcării contra concesionării importului de bumbac țărănesc. Altă delegație de comercianți a cerut sprijinul, pentru a se colecta un fond de ajutorare a negustorilor scăpătați. D. senator Gheorghiadi a promis tot concursul.

AL. V. FOR

La 2 Martie a. c...

„Concertul d-rei Rodica Soutzo

Mult așteptatul concert al tinerei pianiste ieșene, d-ra *Rodica Soutzo* care urma să aibă loc la 24 Februarie crt, a fost amânat pentru seara zilei de *Luni 2 Martie* a. c.

Concertul va avea loc—la două piane—în sala Teatrului Național, d-ra Soutzo fiind secondată de d. *Neculai Grigore Marcovitch*, despre care n'avem decât cuvinte de laudă, fiind cunoscut în lumea muzicală ca un element de mare valoare.

Programul concertului a fost studiat cu minuțiozitate, și suntem în măsură să constatăm, depe acum, reușita acestei audiții muzicale.

Seara de 2 Martie, ce va da o dovadă în plus că, studiile făcute de cei doi concertiști în străinătate, au dat rezultate strălucite.

x E deplin hotarât, ca d. Osvald Racoviță să plece la Bruxelles, îndată după votarea budgetului municipal.

x „Chino-vinul „Dr. Ratianu cu China, Kola, Guarana, Gențană și Glicerofosfat de Calciu întărește organismul, dându-i vigoare. Se recomandă cu mare succes convalescenților, și anemicilor, mărindu-le pofta de mâncare. Depozit. Farmacia Dr. Ratianu Cuza Vodă 45.

IN 3 LOTERII
DE 3 ORI LOZUL CEL MARE
DE 6 MILIOANE
a fost plătit de cea mai norocoasă colectură a Țării Românești
Banca Română de Comerț

O nouă societate medicală

Din inițiativa d-lui dr. *Mironescu*, distinsul profesor, a luat ființă în localitate o nouă societate științifică și anume de dermatologie, sifiligrafie și venerologie.

La constituire, au participat numeroși medici, printre care d. prof. N. Grigoraschi, decanul facultății de medicină, prof. dr. Balif, directorul spitalului Socola, dr. Cădere medic șef al municipiului, etc.

In unanimitate, d. profesor dr. Mironescu a fost ales președinte și d-nii d-ri Nastase și Șmilovici, vice-președinți. Se prevede o activitate rodnică

Fanica Zilberman
Avocat Ionas Pomârleanu
Logodiți
Iași Hârlău
In locul oricărei alte înștiințări.

Se scumpește și carnea !

Pe zi ce trece, scumpetea în piețele alimentare sporește.

In prezent măcelarii se agită pentru urcarea oficială a prețului cărnii, la 20 lei Kgr. preț la care dealtfel carnea se vinde de mult în piață.

Măcelarii au și luat contact cu organele municipale, cerând o nouă ordonanță. Și după cât aflăm și aceștia vor obține satisfacție.

Rep.

Conferința d-lui prof. N. I. Popa

Și în acest an, în cadrul ciclului de conferințe organizat de cercul revistei „Arhiva," conferențiază *în Aula Universității, Joi 20 Febr. ora 6 p. m. d. prof. Neculai I. Popa.*

De data aceasta, D-sa va vorbi despre *„Franța mistică"*.

Este o replică extrem de interesantă în care e prezentată Franța publicului ieșan, sub un aspect — în opoziție cu raționalismul — mai puțin comun cu spiritul francez. E vorba de latura mistică a culturii, literaturii și filosofiei franceze.

Cum se face politică !

Primăria devastată și primarul maltratat

Chișinău 18 — Un grup de propagandiști politici sosind în comuna Zeuleni din jud. Lăpușna, a devastat primăria.

Primarul Avram Zinchim—liberal — încercând să opuie rezistență, a fost lovit.

D. Avram Zinchim a fost internat la spital și se află în stare gravă.

Intrunire liberală în Nicolina

In cartierul Nicolina a avut loc ieri o adunare a organizației național-liberale sectorul Nicolina de sub președinția d-lui aj. de primar Nicu Dobrovici. D-sa a rostit un discurs, vorbind despre activitatea pe tărâm obștesc a fruntașilor liberali.

Au luat apoi cuvântul d-nii institutori Bogdan, Popescu, Bulău, C. Moțoc, Ungureanu etc.

Vorbitorii au relevat activitatea edilitară a d-lui Dobrovici, și înfăptuirile d-sale pentru cetățenii din cartierul Nicolina.

S'a făcut și recepția unui nou număr de membrii înscriși în organizație.

FAPTE și NU VORBE
Controlați vitrinele și vă veți convinge după fotografii că singura Colectură care îmbogățește Ieșenii este MAREA COLECTURĂ
„CREDINȚA"
IAȘI—Lăpușneanu No. 20 — Telefon 120
preferată în toată Moldova
Astfel au câștigat la tragerea de Sâmbătă 15 crt.
Lei Patru sute mii
cu Lozul Matcă No. 67512
„ 200.000 cu lozul No. 29171
„ 70.000 cu lozul No. 44797 S. I
„ 70,000 cu lozul No. 44797 S II
„ 70,000 cu lozul No. 69214
pe lângă suma de
Lei UN MILION
cu lozul anexă No. 280502. Loteria 8-a
precum și numeroase câștiguri a Lei 30,000 20 000 etc. etc.
Câștigătorii sunt toți ieșeni
Notăm câțiva câștigători:
D-ra Lizica Nicoleanu, studentă anul III medicină (nepoata cunoscutului farmacist Dl. Dr. Ratianu), dl. P. H. Creditul Urban Iași, dl. Toader și M. Slavic str. Mihnea No. 1, Toni Romilă str. I. C. Brătianu No. 25 Prof-ra Popovici Șos. Națională No. 38, Asociația Hamalilor din gara Iași, Elena Nicolau strada I. C. Brătianu, dl. Ion Popovici student str. I. C. Brătianu, Bercu și Moritz Herșcu, ambii funcționari la mag. „Cămila" str. Anast. Panu, Georgeta și Ștefan Kunkel' Maica Amplachia Teleanu Mănăstirea Agapia, Camelia Hermeziu Poșta Dărmănești etc. etc.
Ieșeni și Moldoveni: Pentru Cl. I-a (Lot. 10) cumpărați deci lozuri norocoase numai de la Colectura Ieșană
CREDINȚA Centrala IAȘI, — Strada Lăpușneanu 20. Tel. 120
Sucursale și Agenții: Bacău, Bârlad, Bălți, Fălticeni, Huși, Roman, Vaslui, Suceava etc.
Controlați lista oficială sosită la biroul nostru.

Incercați acest nou
PROCEDEU DE FRUMUSEȚE

Incercați chiar astăzi acest simplu procedeu. El nu dă greș nici odată. Vă va da un fermecător obraz juvenil care va face admirația și invidia prietenelor Dvs. Dați cu îngrijire pe tot obrazul și gâtul Crema Tokalon, culoarea albă (neunsuroasă), celebra Cremă de Paris. Apoi presărați peste ea pudră de obraz—de preferință Pudră Tokalon, „Lustru mat" care e anume destinată pentru acest scop.
Transformarea ce veți vedea în oglindă, vă va uimi. Crema Tokalon, culoarea albă, se întinde pe piele ca un film invizibil de frumusețe, dându-i o catifelată drăgălășie; ea face ca pudra să se aplice proporțional, împiedicând grămădirea ei în diferite locuri, și să dureze de patru ori mai mult. Crema Tokalon, culoarea albă, conține smântână preparată și untdelemn, amestecate cu ingrediente minunate cari tonifică pielea, disolvă coșurile, strâng porii dilatați, albesc și netezesc pielea cea mai înnecată și aspră.
De vânzare la toate farmaciile, drogueriile și parfumeriile din țară. Noi prețuri reduse: Crema Tokalon, culoarea albă, la Lei 50, Crema Tokalon aliment, culoarea roz, la Lei 60.—

locul ideal...

200 lei gr. AUR
nu plătește nimeni
113 Numai C. Moscovici Str. I. C. BRĂTIANU 113
plătește prețul cel mai bun

ULTIMA ORĂ

Scandal la o şcoală

O profesoară lovită de director, în faţa elevilor

Chişinău 18—La şcoala Nimoreni din Chişinău, în timpe profesoara Elena Cepoiu preda lecţia de istorie, a intrat în clas directorul şcolii d. Spiridon Vutcan însoţit de soţia sa, deasemeni profesoară. Aceştia au maltratat-o pe d-na Elena Cepoiu, care a fost lovită în faţa elevilor atât de puternic, încât a trebuit să fie internată în spital.

S'a deschis o anchetă.

Iarna lui Februar

Primul tren înzăpezit

pe linia Iaşi—Bălţi

In nordul Basarabiei viscoleşte puternic. Zăpada atinge înălţimea de jumătate metru. Trenurile circulă anevoie.

Un tren de marfă, pe linia Iaşi-Bălţi, s'a înzăpezit în apropiere de staţia Drochia.

Trenul de călători Bălţi-Iaşi are o întârziere necunoscută.

Direcţia c. f. r. a trimes echipe de lucrători, spre a despotmoli liniile.

M.S.Regele a plecat astăzi spre ţară

Suveranul va fi primit la graniţă de primul-ministru şi de d. Titulescu

Paris 18.—Ieri la hotel Ritz, d. Titulescu a avut ca invitat la dejun pe d. Flandin.

Apoi ministrul român a primit pe directorul Agenţiei „Havas" şi pe câţiva ziarişti.

Aseară, d. Titulescu a plecat spre Bucureşti şi va sosi la graniţa română, înaintea trenului regal.

*

Buc. 18. — Din Nissa se anunţă că M. S. Regele Carol şi-a vizitat castelul său Fabron; apoi a trecut cu automobilul în Italia, făcând o scurtă plimbare. S'a înapoiat curând la Nissa; a făcut unele vizite; iar astăzi dimineaţă Regele pleacă cu trenul spre Bucureşti.

La graniţă, Suveranul va fi primit de d. prim-ministru G. Tătărescu şi de d-nii miniştri Titulescu şi Franasovici.

Regele soseşte în Bucureşti Joi 20 Fevruar.

Germania a propus

o înţelegere directă cu Rusia?

Londra 18.—S'a răspândit zvonul că Germania a propus o înţelegere directă cu Rusia sovietică.

In prealabil, diplomaţia germană a sondat cercurile din Londra şi a obţinut impresii favorabile.

„Daily Herald" află că Führerul Hitler s'a convins de necesitatea împăcării cu Rusia; însă cere ca Sovietele să nu se amestece absolut de loc în politica internă a Germaniei.

Astăzi se votează la Mehedinţi

S'au produs şi ieri unele incidente

T. Severin 18.— Astăzi au început alegerile. La toate secţiile de vot au fost plasate detaşamente de jandarmi. Cârciumele sânt închise în întreg judeţul.

Până ieri fuseseră evacuaţi 1598 naţ.-ţărănişti, 900 cuzişti şi 7 georgişti străini de judeţ.

*

Ieri cuziştii au demonstrat pe străzile Severinului. Ţărăniştii au vrut să intervie, însă i-a oprit d. dr. Lupu.

Câţiva cuzişti au fost arestaţi de către autorităţi.

La Băcleşti, cuziştii au atacat prin surprindere clubul naţ.-ţărănesc.

La Valea Hoţului au rămas propagandişti cuzişti, ascunşi în casele unor moşieri.

La Severin, fruntaşii naţ.-ţărănişti s'au constătuit aseară, sub preşedinţia d-lui Mihalache.

D. Dinu Brătianu rămâne intransigent

D. Victor Antonescu încearcă împăcarea

Bucureşti 18.—D. Victor Antonescu a primit să facă oficiul de mediator între d-nii Dinu Brătianu şi Gh. Tătărescu

Aseară d. Antonescu s'a întâlnit cu d. Mitiţă Constantinescu

Din sondagiile de până acum, se constată că d. Dinu Brătianu rămâne intransigent,—astfel că o înţelegere pare imposibilă.

Aseară, la locuinţa d-lui dr. Costinescu, a avut loc o lungă întrevedere între d-nii Gh. Tătărescu şi Tancred Constantinescu (iniţiatorul d-lui Dinu Brătianu). S'a discutat despre Banca Naţională şi despre situaţia din partid.

Domnişoara şi pungaşul elegant

Cum operează hoţii în trenuri - Mai multe arestări

Conform dispoziţiunilor primite dela centru, autorităţile poliţieneşti din localitate au instituit o pază puternică în trenurile ce pleacă din gara Iaşi. Rezultatul este că au fost arestaţi numeroşi indivizi găsiţi suspecţi sau fără acte.

Ei au fost conduşi la chestură, unde d. Gh. Stănciulescu cu şeful serviciului judiciar, îi anchetează.

Un pungaş...galant

Eri a fost adus la chestură un tânăr elegant îmbrăcat, îl cheamă Gh. Scurtu şi domiciliază pe str. Platon.

Gh. Scrtu se afla în trenul Iaş-Bălţi. Profitând de faptul că e bine făcut şi îmbrăcat, a intrat în vorbă cu o domnişoară.

Ambii au început să flirteze. La un moment dat, tânărul s'a ridicat şi scuzându-se, a părăsit compartimentul, lăgăduind că va reveni peste cinci minute.

Dar Gh. Scurtu nu s'a mai întors, iar domnişoara în cauză a constat că-i lipseşte poşeta în care avea o importantă sumă de bani, bijuterii şi acte.

Poliţiştii din tren au fost încunoştiinţaţi de acest fapt şi în cele din urmă au arestat pe pungaş.

Ancheta continuă.

Incendiul din Bârlad

Isprava unui răufăcător

Bârlad 18.—Ieri noapte pe la orele 11, s'a observat un început de incendiu la brutăria Pandele-Zamfir, din str. Domnească. Până la sosirea pompierilor, unul din spectatori, d-l Spiru Spiratos, s'a grăbit să dea ajutoare şi pătrunzând înăuntru, în camera de unde izbucnise focul, la etaj, pe scări s'a întâlnit cu un necunoscut, care a aplicat d-lui S. Spiratos, o lovitură puternică de cuţit în braţ. Apoi a dispărut.

După toate probabilităţile, individul necunoscut era un răufăcător, care după ce a jefuit, în lipsa stăpânilor care nu erau acasă, a pus foc.

Pompierii sosind la faţa locului, au localizat incendiul.

SANDU

Războiul în Abisinia

Rasul Desta s'a sinucis?

O telegramă din Roma a agenţiei Ştefani afirmă că Negusul ar fi dat ordin ca Rasul Desta să fie arestat. Din această cauză, Rasul s'a sinucis.

Din Addis-Abeba se afirmă însă că Rasul Desta se află la comanda lui, la frontul dela Negheli.

*

Italienii cu dezlănţuit ofensiva la sud de Makale. După zece zile de lupte crâncene, italienii au înaintat 20 km. ocupând Şelicol, Antolo şi muntele Amba Aradam. Ofensiva a fost oprită. Pierderile sânt foarte mari de ambele părţi.

Italienii au început ofensiva şi în Ogaden. Luptele sânt în curs.

ŞTIRI POLIŢIENEŞTI

Fetiţa din şopron

Alt caz impresionant în localitate

Astă-noapte, a fost găsită dormind într'un şopron din curtea casei cu No. 1 din str. Fulger, o fetiţă în etate de 10 ani. Ea se numeşte Valentina Constantin şi nu are domiciliu stabil. Părinţii ei locuesc într'un sat din apropierea Iaşului. Copila se află de peste un an în oraşul nostru şi pentru a se putea întreţine, a intrat la stăpân. Recent însă, a fost concediată şi s'a văzut nevoită să cerşească.

Neavând unde să se adăpostească, a intrat întâmplător într'o curte şi s'a culcat în şopron.

Probabil că fetiţa va fi retrimisă în satul ei natal.

SCANDAL.— Biroul judiciar cercetează pe individul P. Ignat din str. Victor Place 4, care a provocat scandal în stradă.

Îndrăzneaţă evadare la Arad

Arad 18.— Din penitenciarul local au evadat Ludovic Unger, Ştefan Kosic şi Victor Probal, din grupa celor 18 unguri condamnaţi pentru spionaj.

Evadaţii au spart zidul celulei şi s'au dat jos pe burlan.

Unul din ei a fost prins în tren, lângă graniţă.

x D. Octav Breviman secretarul general al Municipiului, se află de două zile serios bolnav.

Îi urăm o grabnică însănătoşire.

Întrunire

Naţional-Ţărănistă în Ciurchi

In localul cercului partidului Naţional-Ţărănist, *sectorul Ciurchi-Sălhana*, a avut loc Duminică orele 4 p. m. o întrunire bine populată sub preşedinţia D-lui M. Borcea şeful sectorului. In expunerea ce d-sa a făcut, s'a ocupat de scumpetea grozavă a tuturor obiectelor de primă necesitate cum şi de celelalte probleme la ordinea zilei.

D-nii C. Baltă, Ciprian, Ungurianu, Nica, Moroşanu şi Gheorghiu, au arătat nevoile cartierului şi şi-au exprimat încrederea în conducătorii partidului naţional—ţărănist, convinşi fiind, că ţinta partidului este de a înlătura nevoile claselor muncitoare.

S'a remarcat în cuvântările lor, o adâncă înţelegere a problemelor politice actuale, exprimându-şi întreaga lor nemulţumire, contra acelor ce vor să determine curente războinice alături de nemţi.

x Pentru „Monitorul Oficial" pierderi, citaţii şi orice acte se primesc la administraţia ziarului.

Două incendii în localitate

Astă-noapte s'au declarat două incendii în localitate. Din cauza unei sobe defecte, s'a aprins tavanul locuinţei d-lui S. Rosenfeld din strada Cucu 17.

Tot în aceleaşi condiţiuni a isbucnit un incendiu la proprietatea d-lui I. Schwartz din str. Cucu 14.

Pompierii au localizat incendiile.

Locatarii au suferit pagube destul de însemnate. Ei şi au scos în stradă mobila, care — din pricina vremii nefavorabile — s'a deteriorat.

Atât d. Schwartz cât şi d. Rosenfeld, nu erau asiguraţi.

Se cercetează.

Atac criminal

asupra unui comerciant

Constanţa 18.— Un individ a pătruns în magazinul fraţilor Vasiliu din piaţa Griviţa.

După o scurtă luptă, individul a tras cu revolverul asupra d-lui Vasiliu, lovindu-l grav în piept. Apoi criminalul a dispărut.

x Pentru limită de vârstă vor fi scoşi la pensie luna viitoare d-nii generali de brigadă Pompiliu Paplica şi Iacob Constantin din Corpul I de armată.

x INCERCAREA DE SINUCIDERE.—La spitalul „Sf. Spiridon" a primit îngrijiri tânărul Gh. Hriţcu domiciliat în str. Oancei 40, care a încercat să se sinucidă, înghiţind o cantitate de benzină. Sinucigaşul e funcţionar la Uzină. El susţine că a recurs la gestul disperat, pentrucă perduse o sumă de bani pe care îi încredinţase şeful său.

Gh. Hriţcu a fost retrimis la domiciliu.

x Convenţia ruso-română prevede că locuitorii amborţări care populează malurile Nistrului, au dreptul să viziteze ţările respective fără paşaport, pe baza unei dovezi eliberate de prefectura judeţelor respective.

Eri au plecat în Rusia Sovietică primii vizitatori basarabeni cu astfel de dovezi.

Nu facem reclamă

pentru cupoane demodate. Noi vindem eftin stofele cele mai moderne bărbăteşti şi de dame, mătăsuri, pânzeturi, zefiruri, tricotage, galanterie.

LA RULETA

STR. I. C. BRĂTIANU 135

(vis-a-vis de Sf. Spiridon)

CUMPĂR

AUR de dinţi, etc. argintării

cumpărător direct

Str. Brătianu Nr. 82

vis-a-vis de str. Mărzescu

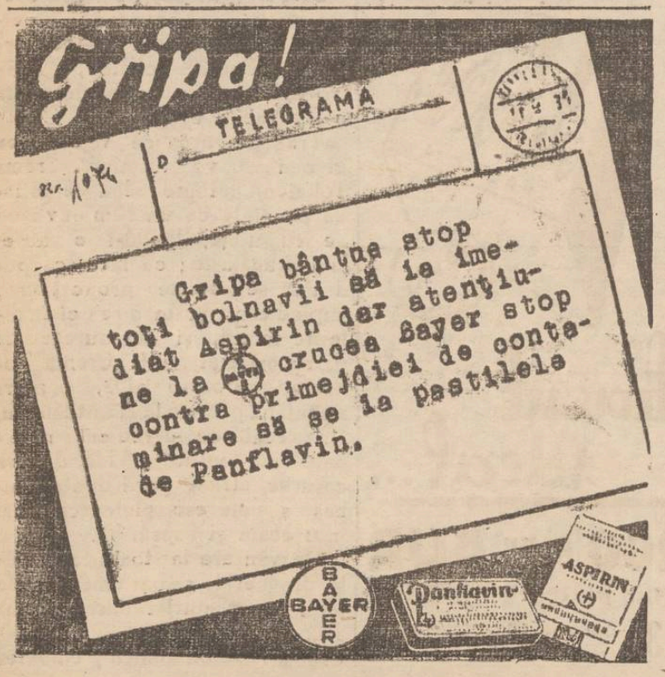

Şi la tragerea loteriei 9-a marea colectură

CAMPUS & BASSA

A CREIAT NOI MILIONARI

Lei Un Milion

No. 117.676 la Iaşi câştigătorul fiind un ieşan

Lei Un Milion

No. 188.639 la Bucureşti

" Un Milion

No. 188.050 la Bucureşti

" Un Milion

No. 115.984 la Bucureşti

" CINCI SUTE MII

No. 24.860 la Bucureşti

Lei	100.000	Lozul	Anexă	No. 170201
"	100.000	"	"	" 242105
"	100.000	"	Matcă	" 339
"	100.000	"	"	" 9838
Lei	100.000	Lozul	Matcă	No. 13402
"	100.000	"	"	" 23313
"	100.000	"	"	" 30042
"	100.000	"	"	" 60877
Lei	70000	Lozul	Anexă	No. 204192
"	70000	"	"	" 292495
"	70000	"	Matcă	" 41137
"	70000	"	"	" 65385

precum şi alte mii de câştiguri în val. de zeci milioane

PREFERAŢI LOZURILE MAREI COLECTURI

Campus & Bassa

Sucursala Iaşi, str. Lăpuşneanu 13. Tel. 767

Lozurile cl. I s'au pus în vânzare

Mag. EDUARD

VINDE TOT ANUL ARTICOLE FRUMOASE, NOUI ŞI EFTINE

Informaţii

x Eri s'a semnat, de către d-nii M. Ostrowski din partea U. R. S. S. şi dr. I. Costinescu, ministrul industriei şi comerţului din partea României, un aranjament de plăţi bazat pe echilibrul schimburilor comerciale între România şi U. R. S. S.

Plata mărfurilor ruseşti se va face în lei la Banca Naţională, iar aceşti lei vor fi întrebuinţaţi pentru cumpărarea de mărfuri româneşti care vor fi exportate în Rusia.

x Premieră la Teatrul Naţional—Astă-seară are loc la teatrul Naţional premiera ilariantei comedii *„Femeia, tot femeie"* de Fodor Laslo, autorul „Şoarecelui de biserică".

Joacă d-ra Marg. Baciu, d-nele Sandina Stan, Gina Sandri şi d-nii Mil. Gheorghiu, Paul Varduca şi G. Sion.

Va fi o premieră de mare succes.

x Durerea de bătături te enervează şi te indispune. Remediul îl găsiţi în preparatul „ANTICALUS" soluţie şi pomadă care alină durerile şi desfiinţează bătăturile. Depozit Farmacia Dr. Ratianu str. Cu-

x M. S. Regele Carol a acordat la Nisa un nou interviu ziarului „Daily Telegraph" din Londra. Printre altele Suveranul a spus că trebuesc respectate toate tratatele şi că Ungaria trebuie să recunoască situaţia actuală.

Numai pe baze economice, se va putea ajunge la rezolvarea chestiunii Ungariei.

x Din Bucureşti se anunţă că delegaţi ai guvernului dela Moscova tratează cu uzinele Reşiţa comanda unor piese metalice, pentru căile ferate ruseşti.

x Parchetul a dispus autopsia cadavrului lui Mihai Olteanu, fost lucrător fotograf, care a murit în condiţiuni suspecte la spitalul Sf. Spiridon.

x *Colectura Iaşului îşi justifică existenţa plătind* **în Iaşi, numai la Ieşeni** *cele mai multe şi mai importante câştiguri. Astfel la ultima loterie şi ultima tragere a plătit* **Un milion** *cu lozul No. 42075* **400.000 lei** *cu lozul No. 68311 —* **câteva** *de o sută mii — ş. a. etc.*

RADIO, EFTIN ŞI BUN LA „RECORD" STR. LĂPUŞNEANU 27

ANUL XXXII No. 8659

ABONAMENTE

Lei 350 . . . . pe un an
„ 180 . . . . . „ 6 luni
„ 90 . . . . . „ 3 „
„ 1000 . . Instituţii publice

ATELIERELE TIPOGRAFICE
IAŞI. — STR. LAPUŞNEANU 37

Telefoane Redacţia 391, Administraţia 394, Serviciul de noapte 367

1 LEU

OPINIA

Ziar popular cotidian

JOI 20 FEBRUARIE 1936

PREMII GRATUITE
Seria 64-a || Bon No. 53

Dezechilibru

Societatea noastră intră, repede, într'un dezechilibru primejdios.

Conducătorii obşteşti lucrează mai mult „teoretic", dela birou, neglijând „şantierul vieţii"; iar bietul cetăţean se luptă cu dificultăţi mereu sporite, şi se află pe punctul de a fi strivit de aparatul social.

Dela cetăţean se cer tot mai multe obligaţiuni, iar în schimb nu i se oferă aproape nici un echivalent pentru sacrificiile sale.

Posibilităţile de câştig se anemiază zi cu zi, în decalaj extraordinar cu costul vieţii, — din pricina unei politice-economice de adevărat haos, aşa cum se face la noi.

Iar statul şi comuna sporesc mereu sacrificiile ce se impun cetăţeanului.

Viaţa se scumpeşte, în mod anarhic şi fără nici un frâu. Specula e tolerată şi se exercită în complicitate chiar cu òrganele care ar trebui s'o înfrâneze.

Pentru o categorie tot mai numeroasă de cetăţeni, traiul devine imposibil. Iar Statul vine şi aplică... lovitura de magar (ca să zicem aşa), contribuind rapid *la distrugerea omului.*

Fiscalitatea a crescut enorm. Insă rolul de totdeauna al fiscalităţii a fost să acopere nevoile publice. Astăzi, *aceste nevoi nu se pot acoperi,* cu tot fiscalismul exagerat.

Şi atunci se recurge la *suplimente* scandaloase. Taxe speciale pentru justiţie, pentru şcoală, pentru armată, pentru aviaţie, pentru spitale, pentru asistenţă socială; sporuri de taxe la produse monopolizate etc. etc.

Adica, plăteşti o categorie de impozite generale (foarte mult sporite), pentru plata slujbelor politice şi pentru acoperirea delapidărilor; — iar în ce priveşte funcţionarea organizmului social, *trebue să plăteşti din nou,* sub formă de taxe speciale,— ca şi cum instituţiunile publice ar fi devenit, toate, nişte instituţii particulare.

Ei, bine, *omul nu mai poate plăti*; e dus la ruină; la distrugere.

Am ajuns la un dezechilibru care poate dezlănţui o vijelie! LR.

Războiul în Abisinia

După cum am anunţat, italienii au început o nouă ofensivă pe frontul abisinian de sud (în Ogaden). In vederea luptelor (care se anunţă crâncene) s'au făcut pregătiri extraordinare şi foarte costisitoare.

In clişeu, un transport de materiale, pentru construire de poduri.

Birul ieşenilor, pentru brutari!

Pentrucă sânt la Iaşi prea multe brutării, cartelul brutarilor a avut interes să oprească lucru în vre-o zece din ele. Insă li se dă un câştig frumos de 150,000 lei lunar (aproape 2 milioane lei pe an). **Banii aceştia, îi plătim noi, consumatorii ieşeni.**

Adica, vre-o zece domni pitari, deveniţi boeri, nu fac nici o treabă, dar pun mâna în buzunarul ieşenilor şi şterpelesc 2 milioane lei pe an.

Şi mai plătim brutarilor alte 3 milioane anual, pentru „cheltuelile" sindicatului lor.

Deaceia pânea e nefiresc de scumpă.

Trebue spartă numaidecât gaşca spoliatorilor. Şi cum cele mai multe brutării sânt nişte spelunci murdare, **ele trebuesc imediat închise.**

Pentruce primăria tolerează scandalul cu pânea?

Un apel din Canada

către compozitorii moldoveni

Academia de Muzică şi Artă dramatică „G. Enescu" din localitate a primit din partea unui preot misionar originar din Iaşi, — G. Morariu, dela Parohia română ortodoxă „Buna Vestire" din Montreal-Canada (America de Nord), următorul apel:

„Fac un călduros apel la generozitatea dvs. rugându-vă ca prin mijlocirea dvs. să ni se trimită câteva partituri de muzică românească pentru coruri mixte.

Avem aci la Montreal un cor foarte bine instruit, însă ne lipsesc partituri cu arii naţionale şi am dori să facem şi noi tot ce putem pentru a arăta străinilor că şi noi românii putem ceva, cântând la radio măcar odată pe lună dacă nu se poate de mai multe ori.

Cu încredere că veţi binevoi să deserviţi o cauză românească, aci unde România are nevoie să fie înfăţişată aşa după cum este, şi nu după cum ne încoronează duşmanii Patriei noastre".

Preot misionar
G. MORARIU
Iberville St. Montreal-Canada

N. R. Cei ce doresc a da partituri de coruri mixte româneşti, să le trimită pe adresa Academiei de muzică şi Artă dramatică „G. Enescu" str. Banu, Iaşi.

Din toată lumea

Franţa şi regele Carol

După cum se ştie, Parisul a adăpostit în ultimele zile patru suverani şi anume: regii Carol al României, Boris al Bulgariei, Gustav al Suediei şi Cristian al Danemarcei.

S'a constatat cu acest prilej că cea mai mare atenţiune s'a acordat regelui Carol. Simpatia s'a manifestat nu numai din partea oficialităţii, ci şi din partea populaţiei.

In faţa hotelului unde locuia regele Carol, se aflau aproape în permanenţă grupuri numeroase de oameni care aşteptau să-l vadă pe suveranul nostru. Iar toate ziarele franceze au publicat aproape zilnic fotografii care-l înfăţişau pe regele Carol în diverse poziţii. Deasemenea cele mai mari cotidiane pariziene s'au grăbit să obţină convorbiri cu suveranul României.

Primirea aceasta entuziastă—deşi neoficială—a fost aproape unică în felul ei. Şi faptul, desigur, nu poate decât să ne măgulească.

Primejdia din Orientul extrem

In orientul extrem situaţia se prezintă destul de gravă. La graniţa dintre Mandciuria şi Mongolia s'au produs noui incidente. Trupele Mandciuriene, cu concursul vădit al Japoniei, ocupă mereu noui teritorii.

S'a produs o intervenţie diplomatică din partea Rusiei, care propune o comisiune de arbitraj, compusă din reprezentanţi ai statelor europene şi americane. Japonia a răspuns însă că nu admite nici un amestec străin. Asia trebuie să rămâie numai sub influenţa popoarelor asiatice.

Este o dovadă în plus a atitudinei Japoniei, care poate produce cele mai grave complicaţiuni în orientul-extrem.

După doi ani

S'au împlinit doi ani dela moartea regelui Albert al Belgiei. După cum se ştie regretatul suveran a fost victima unui accident în timp ce făcea o ascensiune în munţi.

La locul respectiv s'a desfăşurat acum ca şi anul trecut un pelerinaj de mii de oameni. Fiecare a adus flori, pe care le-a depus pe locul unde a murit regele Albert. După terminarea pelerinajului, locul era acoperit cu un maldăr imens de flori.

La impresionanta solemnitate a asistat şi regele Leopold al Belgiei.

Misterul Trotzki

Trotzki, fostul conducător sovietic, a ajuns unul dintre cele mai misterioase personagii. Nimeni nu ştie precis unde se află şi ce face. In această privinţă ziarele din străinătate publică tot felul de ştiri contradictorii.

Unele afirmă că Trotzki a rămas în Norvegia dar nu pot preciza localitatea unde s'a stabilit. Altele anunţă că el s'ar afla în Polonia. In sfârşit altele pretind că a plecat din nou în Turcia.

In ce priveşte starea lui Trotzchi, câteva ziare susţin că el ar fi grav bolnav, suferind de cancer. Altele, dimpotrivă, afirmă că Trotzki a e perfect sănătos. Dar nimeni nu poate preciza care este adevărul şi pentru ce se menţine acest mister în jurul persoanei lui Trotzki.

Paula Wessely, mamă

Am anunţat la timp căsătoria cunoscutei artiste de cinema Paula Wessely cu actorul Attila Horbiger. Acum vine ştirea dela Viena, că Paula Wessely a devenit mamă. Zilele acestea ea a dat naştere unei fetiţe.

La locuinţa părinţilor sosesc tot felul de daruri: rochiţe, jucării, etc. Cadourile sânt însoţite de scrisori, care mărturisesc simpatia de care se bucură cunoscuta vedetă de cinema.

Liga contra ceasornicelor

La New-York s'a înfiinţat o nouă şi curioasă ligă: împotriva ceasornicelor. Din această ligă fac parte mai multe persoane, care au decis să nu poarte niciodată ceasornice.

Motivul acestei hotărâri este că ceasornicul arată cât de repede trece timpul şi cât de efemeră e viaţa.

Desigur însă că această precauţiune nu-i de vreun folos, fiindcă ea nu poate schimba cu nimic cursul normal al vieţii.

etm

In pag. 4-a

ULTIMA ORA

Un poet al penelului:

Dem. Berea

In localul Unitor (str. Lăpuşneanu) expune până la 23 Febr. unul din cei mai talentaţi reprezentanţi ai tinerei mişcări plastice bucureştene, *pictorul Dem. Berea* (însă moldovean de-ai noştri,—din Bacău).

D. Dem. Berea se prezintă ieşenilor cu lucrări relativ puţine, dar chibzuit alese, ele reprezentând toate faţetele şi posibilităţile de realizare ale paletei expozantului.

D-l DEM. BEREA

Mai ales pentru noi ieşeni pictura d-lui Berea aduce o notă nouă, ea smulgându-se din vulgarul cotidianului, spre a ne apare diafană, cu tonuri crizate şi studiate până la rafinare. Culoarea pictorului nu se suprapune în panou brută, ci este încadrată într'o tonalitate specifică d-lui Berea, spre a-i realiza năzuinţele. De aceia s'ar putea spune că d. Berea este un poet al culorii, dornic să-şi creeze o lume aparte, numai a sa, lumea artistului. Totuşi arta sa prin puterea de exteriorizare este comunicativă şi arată vădit intenţiile pictorului.

Domină în fund un nud care poate arăta toată arta şi originalitatea musafirului nostru. Pe un desen bine nchegat şi minuţios studiat, pasta redă cu o naturaleţă uimitoare o carnaţie veridică.

Lăsăm pe alţii mai competenţi să se ocupe de tehnica penelului, noi amintind admirabilul portret al d-rei Adina Iamandi precum şi celelalte portrete de femei şi copii, peisagii, flori, natură moartă şi schiţe.

In toate: dar mai ales în schiţe, se poate observa o perspicacitate deosebită de a prinde dinamismul vieţii în câteva linii.

Cu astfel de calităţi şi cu surprinzătoarea-i inteligenţă picturală, d. Berea va reuşi oriunde, dar mai ales cu Iaşul ce are destui amatori de artă.

Cunoscătorii s'au pronunţat mai mult decât favorabil; rămâne ca amatorii de artă veritabilă să încurajeze cum se cuvine pe un artist ce înaintează sigur pe drumul consacrării.

I. PALTIN

Aspecte şi realităţi

In faţa unei distinse femei

din lumea mare a Iaşului de altădată

de *Dr. Eufrosina Simionescu*

O întâmplare neprevăzută m'a pus în faţa uneia dintre cele mai distinse femei din lumea mare a Iaşului de altă dată.

Imi oferisem serviciile mele Asistenţei sociale pentru a întinde o mână cerşitoare, în preajma sărbătorilor, spre a se veni în ajutorul nevoiaşilor Iaşului. Pretutindeni unde m'am adresat, n'am întâlnit decât bunăvoinţă şi căldură. In puţine ceasuri strânsesem câteva mii de lei; era pentru mine bucuria cea mai mare că întâlniăem suflete largi, cari irizau clasica ospitalitate a Moldovenilor, reflectată în altruismul cu care cei avuţi împărtesc celor săraci din avutul lor. Oricine dădea, o făcea cu tot sufletul, fiind bine încredinţaţi că doamnele dela Asistenţa socială chibzuesc cu preciziune nevoile şi că banul dat merge acolo unde trebueşte.

Am simţit în astfel de momente o legătură, un suflu de comunitate cu fiinţele cu cari veneam în contact şi pare-că niciodată nu mi-am dat seama mai mult ca atunci ce înseamnă să te găseşti între ai tăi cunoscuţi şi dragi, că oricât vor fi fiind oamenii de răi, totuşi sunt momente când urile încetează, fericirea ca şi nenorocirea îi strânge pe toţi la olaltă; în asemenea momente un gest neobservat altă dată capătă amploarea unui act de sacrificiu; cunoşti sufletul fiecăruia după modul cum se manifestă şi Românul e larg la mână.

Spiritul său aparte de risipă caşi lipsa de exactitate pot fi pentru alţii considerate ca defecte, dar eu le-am dat totdeauna valoarea unor calităţi, cari implică în bine nota de artist, de bohem, nepăsător de ziua de mâne şi încrezător în belşugul solului şi forţele latente ale proprie fiinţi.

Fostele mele eleve de liceu mi-au dovedit şi de astă dată devotamentul şi afecţiunea lor, dând din belşug şi cât mai mult. Imi îndeplinesc o plăcută datorie să le exprim pe această cale, lor, părinţilor, rudelor şi tuturor, cari mi-au oferit obolul pentru saraci, cea mai sinceră şi nealterată recunoştinţă.

In una din străzile mai retrase din sectorul ce-mi alesesem, am cunoscut o doamnă în vrâstă, dar cu sufletul tânăr şi fermecător. Fusese în tinereţea ei de o frumuseţă fascinantă şi trăise o viaţă de fericire şi de basm.

E doamna *Agripina Colonel Cătuneanu,* altă dată măritată Cucinturescu. Un vals „Agrippine valse", care făcea deliciul muzicei militare pe vremuri, îi fusese dedicat, având în medalion portretul ei.

Pretutindeni în căsuţa în stil antic, dar desuet de modestă pentru vremea şi fastul anturajului ei de odinioară, întâlneşti picturi originale. Doamna Cătuneanu studiase pe vremuri pictura la Florenţa şi alături de soţul ei, ataşat de legaţii la Roma, avusese ocazia să cunoască înalta aristocraţie din capitala Italiei, fiind adesea invitată la Curtea regală de însăşi Regina Margherita. Nu e colţ unde să nu-ţi apară o frescă, un panou, flori, portrete schiţe sau vitrouri, mărturisiri ale unui suflet estet diletant în plastica picturei. Tablouri mari, înfăţişând-o în toată clasica ei frumuseţă, contribue la întreţinerea atmosferei de mister ce învălue trecutul ei fericit.

E atât de plăcut să stai de vorbă cu această doamnă încântătoare, care deşi la o vrâstă înaintată, n'a pierdut nimic din luciditatea minţii şi farmecul tinereţii.

Iţi istoriseşte viaţa ei de roman trăit. Audienţa avută la Papa Leon al XIII-lea, în tualetă neagră de ceremonie, cu capul acoperit cu voalul negru de rigoare şi în cupeul tras de cai negri, după protocolul Vaticanului.

Doamna Cătuneanu încântă prin spiritul său de religiozitate pe Sfântul Părinte, care-i acordă binecuvântarea fortificală, bine-cuvântare care de sigur a contribuit şi ea a-i

Continuarea în pag. 2-a

Medicina pentru toţi

ANGINA

de *dr. Alex. Socolovschi*

După moartea lui Ionel Brătianu. răpit în 2 zile de angină malignă, lumea mare a început a acorda atenţie acestor afecţiuni.

Dintre toate răcelile şi infecţiunile gâtului, mai frecvente sunt aşa zisele *angine,* sau cum i se spune la noi — *anghine.* Angina în forma ei simplă, nu este altceva decât aprindere, inflamaţie a înghiţitoare (fundul gâtului). Cuvântul angină este de origine latină („*ange*"—a strânge) şi reprezintă cel mai evident simptom al boalei. A fost întrebuinţat din timpurile cele mai vechi. Chiar Celsius a cunoscut termenul acesta.

Toate anginele pot să fie împărţite în 2 categorii: *acute* şi *cronice.* In prezentul articol, voiu vorbi numai despre cele acute.

Anginele acute, al căror număr *este acum în mare creştere,* la rândul lor pot fi împărţite în 2 categorii: *simple* şi *grave.*

Forma simplă—catarală, foliculară etc.—foarte des trece singură, fără tratament. Dar, totuş, bolnavul nu trebuie să neglijeză, bazându-se pe speranţe, că va trece. *Uneori aceste forme simple, aproape invizibile pentru bolnav, se dezvoltă în forme extrem de grave şi periculoase*—în angine flegmonoase, gangrenoase, ulceroase, streptococice etc. Pericolul este cu atât mai mare cu cât aceste angine grave la început pot să fie foarte uşor confundate cu cele simple.

Dacă pacientul va deschide gura, vom observa lângă amigdală o *inflamaţie* sau chiar *umflatură* mai pronunţată, care uneori conţine puroi. Bolnavul are dureri violente în gât şi nu poate înghiţi. Dealtfel, nici n'are poftă de mâncare. Temperatura se ridică. Dacă această inflamare nu va fi tratată la timp,—în gât se ivesc *abcese* pline de puroi, cu streptococi şi stafilococi, care, pătrunzând în sânge, provoacă intoxicări grave, septicemia, piemia etc. Aceste abcese sunt cu atât mai primejdioase, dacă se deschid singure (de pildă, noaptea, în timpul somnului) şi pacientul înghite puroiul. De altfel, statistica cunoaşte şi cazuri mortale prin asfixie.

De aceia bolnavul trebuie să fie cu mare atenţie faţă de angină începătoare, s'o trateze dela prima zi pentru a evita complicaţiile viitoare.

Dacă tratamentul va fi început la timp—tratamentul cu badijonări, cauterizări, electroterapie etc.—abcesul poate să dispară dela sine, fără nici o operaţie. Eu, de obiceiu, înainte de a recurge la incizie, care nu e tocmai plăcută pentru bolnav, încerc totdeauna razele de înaltă frecvenţă şi injecţiile bactericide (al că-

Continuarea în pagina 2-a

Pentru a învinge constipaţia luaţi Ceaiul Cisbey!

Un ceai gustos, din plante de câmp, care-şi amestecă parfumul şi virtuţile vindecătoare!

CEAIUL CISBEY, din simple plante de câmp, a fost preparat întâia oară în Franţa, de către călugării mânăstirii Trapiştilor şi es e cunoscut peste tot, acolo, sub numele de ceaiul de sănătate al Călugărilor Trapişti.

Formula compoziţiei sale a fost încredinţată marelor Laboratoare Cisbey din Paris, care singure au dreptul de a-l prepara!

Prin acţiunea binefăcătoare asupra tubului digestiv (stomac, ficat, intestine) asupra rinichilor, asupra nervilor şi asupra sângelui, Ceaiul Cisbey redă sănătatea, vigoarea şi buna dispoziţie. In primul rând, scaunele devin uşoare şi regulate, sângele se curăţă, organismul se desintoxică, mintea se limpezeşte, pofta de mâncare şi somnul odihnitor revin, dorul de viaţă renaşte! Deşi cu totul inofensiv, el este cel mai puternic înviorător!

Ceaiul Cisbey se întrebuinţează cu cel mai desăvârşit succes, contra: constipaţiei, digestii grele, vârstă critică, văjâeli, migrene, roşeţ, congestii, răni, mâncărimi, junghiuri, boli de piele, reumatisme, dureri. *Ceaiul Cisbey curăţă sângele!* Cereţi un eşantion gratis, pentru încercare. El este delicios de băut, chiar fără zahăr!

Preţul lei 60.— cutia de 100 gr., la toate farmaciile şi droguerille din ţară.

Cereţi numai Ceaiul Cisbey şi refuzaţi imitaţiunile!

Depozit pt. Ceaiul Cisbey, Bucureşti, Toamnei, 103

„Imi vine să distrug cântarul“...

ne spunea acum câtva timp, jumătate râzând, jumătate serios, o cunoştinţă care se vedea slăbind zi de zi de pe urma unei afecţiuni gastrice care o chinuia de vreo 6 luni. Boala se manifesta printr'o sete neîntreruptă. Dl. R. absorbea zilnic până la 3 litri de apă, ceeace desigur nu-i putea face bine. In ce priveşte însă hrana, tot ce introducea în stomac îi provoca dureri cumplite. „Simţeam ca o piatră grea în partea de sus a pântecului decum înghiţeam o îmbucă ură“.

Din cauza suferinţei şi a alimentaţiei insuficiente, greutatea corpului îi scădea mereu şi d. R. ne mărturisea că devenise extrem de iritabil. După ce a început o cură de Gastro D. l-am revăzut deunăzi voios şi bine dispus. Ne-a mulţumit cu efuziune. Setea nu-l mai chinuieşte. A început să mănânce carne de pasăre şi se întremează văzând cu ochii. Cântarul nu-l mai sperie, dimpotrivă.

„Gastro D.“ se găseşte de vânzare la Repr. G-rală Farmacia „Thoiss“ Bucureşti, Calea Victoriei 124 şi la farmacii. In provincie expediem contra ramburs de Lei 130.

Doamna
Dr. C. Parhon Ştefănescu
Medic Primar al Spit. Socola
Boale nervoase şi ale glandelor cu secreţiuni interne
Consult. 2—4 p. m.
Strada I. G. Duca No. 16
(fostă Muzelor)

Doctor Emma Steinei
fost medic Secundar al Clinic
Dermato-Sifiligrafice
Boli interne de femei
Venerice - Sifilis
Consult. 3—5
Căpitan Păun 4

Institut de Electro-radiologie medicală
Dr. GH. COSTIN
Medic radiolog la Dispensarul pentru Profilaxia Tuberculozei şi Asigurări Sociale Iaşi
Specializat la Paris şi Viena
Radioscopii, radiografii, radioterapie (tratament cu raze X)
Diatermie, Raze ultra-violete etc.
Consult. 3—5 p. m.
Str. Petru Rares No. 9

TEST A
SUPRIMĂ DUREREA
Antinevralgic neîntrecut
MIGRENE - RĂCELI - FEBRĂ
DURERI DE DINŢI
REUMATISME - JUNGHIURI

DOCENT DOCTOR
GH. PLACINŢIANU
Chirurg primar
Ginecologie şi obstetrică operatorie
Cons. 3—5 p. m.
Aleia Alexandri 5
(Dr. Negel)

Bătăturile
cu toată rădăcina
dispar în patru zile, cu preparatul BATURIN.
BATURIN lucrează sigur!
BATURIN nu dă greaţă!
In flacoane originale, cu instrucţiile necesare la
Farmacia Dr. Beceanu
Piaţa Hale

Angina
Continuarea din pag. I-a)

ror nume nu-l dau aici, ca să nu creadă lumea că fac reclamă unor preparate). Acest mod de tratament, foarte des a dat rezultate bune.

Gargară, cataplasma, bomboane mentalate — mijloacele întrebuinţate de marele public—după mine, nu dau multă garanţie. In general, dat fiind gravitatea anginei, trebuie să im *foarte rezervaţi* în ceia ce priveşte pronosticul.

Concluzia ? Având în vedere frecvenţa *anginei flegmonoase şi streptococice*— în primul rând se impune igienă riguroasă a gurei şi a nasului. Respiraţia normală prin nas trebuie să fie restabilită cu orice preţ; vom trata amigdalitele cronice, vegetaţiile, polipii etc.

In mod special atrag atenţia persoanelor, cari sufăr de boli cronice de nas şi de gât, că ele se contaminează foarte uşor, fiind predispuse.

Dr. Alex. Socolovschi

Albituri bune şi eftine găsiţi la „Ghemul Roş“

Pânză fără apret	Lei 23	Pânză pt. saltele	Lei 70	Poplinette p. cămăşi bărb.	Lei 40
Pânză super 70 cm.l.	„ 28	Pânză dublă pt. cerşafuri	„ 75	Dejaleuri	„ 60
Pânză super. 80 cm. l.	„ 30	Nanghin de perne prima	„ 70	Cea mai mare alegere de tricotaje marca „CHEIA“.	
Şifon superior	„ 35	Gradel superior	„ 55		

Nevoi ale negustorimei

Şedinţa Camerei de Comerţ circ. Iaşi - Comemorarea lui Const. Cerchez

La Camera de Comerţ din loc l-tate a avut loc ieri o adunare la care au participat preşedinţii tuturor secţiunilor Camerei, consilierii precum şi numeroşi negustori ieşeni.

In memoria lui C. Cerchez

D. senator I. Botez, preşedintele Camerei de Comerţ Iaşi, a elogiat personalitatea, defunctului Const. Cerchez unul din primii luptători ai cauzelor negustorimei moldoveneşti.

Negustorimea ieşană—spune d. I. Botez — a pierdut prin Constantin Cerchez un demn luptător, pentru care am păstrat întotdeauna o caldă prietenie deşi l'am avut ca adversar politic.

D. *Tzaicu*, preşedintele Camerei de Comerţ din Vaslui, în numele negustorimii din acel oraş, a adus omagii dispărutului căruia Vasluiul îi datorează multe realizări. Deasemenea mai aduc omagii d-ni: Diamentberg, preşedintele Camerei de Comerţ, Bălţi., Talmaciu, preşedintele Camerei de Comerţ, Fălciu, Fred Şaraga din Iaşi, M. Profir, şi M. Sane care propune înfiinţarea a două burse pentru elevii săraci şi silitori, — burse ce ră poarte numele lui Const. Cerchez.

In semn de doliu şedinţa a fost ridicată pentru un sfert de oră.

Organizarea Camerei de Comerţ

La redeschiderea şedinţei d. Tzaicu-Vaslui face o largă expunere asupra actualei legi a Camerei de Comerţ, arătând că s'ar impune o serie de modificări care ar aduce o înviorare vieţii comerciale şi o mai mare libertate negustorimii.

D. senator I. Botez arată că va studia această propunere urmând a face ulterior o expunere în parlament.

Tariful preferenţial

Este luată în discuţie problema tarifului preferenţial pe căile ferate române.

D-l I. Criveanu, secretarul general al Camerei de Comerţ-Iaşi, dă citire unui documentat raport asupra acestei chestiuni, indicând măsurile ce ar trebui luate pentru înviorarea vieţii comerciale din oraşul nostru.

Intre altele, arată că Iaşul este concurat de Cernăuţi din cauza tarifului redus, în vigoare acolo.

Taxele la mori

D. Vişiniacov-Bălţi a cerut să fie reduse taxele de valorificare la mori, arătând că taxele împiedică pe unii săteni să lucreze cantităţile de făină pe care le posedă.

La această propunere aderă şi d-nii Taicu-Vaslui, şi Profir-Iaşi.

Brevetele cârciumarilor

Dl. M. Z. Nistor-Vaslui arată că în oraşul său au fost ridicate ilegal o serie de brevete, unui număr de 15 cârciumari. D-sa cere luarea unor măsuri pentru a se împiedica direcţiunea M. A. T. de a suspenda brevetele fără motive temeinice.

Deasemenea d-sa arată că la Huşi sânt o serie de cârciumari cărora le-a expirat brevetul la 1 Ianuarie. Şi cere o păsuire de câteva luni, până la facerea formalităţilor.

D. Zukerman-Vaslui arată că sătenii din diferite judeţe vând rachiu cu preţul de 12 lei kilogramul, concurând în mod neloial pe cârciumari cari au de suportat cheltueli multiple.

D. senator I. Botez, promite că va face intervenţiile necesare pentru a obţine satisfacerea acestor doleanţe, menite a înviora viaţa economică a capitalei Moldovei

REP.

Export de vinuri în America

O simplă gogoriţă !

După „Misterul pâinei“, înregistrăm la Iaşi şi... „Misterul american“.

La Camera de agricultură, după solemnitatea „degustărei“ vinurilor, au urmat câteva cuvântări interesante.

D. inspector Olănescu, reprezentantul ministerului, a omagiat pe d. N. Stroici, preşedintele Camerei de agricultură, pentru lăudabila iniţiativă. A intrat apoi în miezul chestiunei, îndemnând pe podgoreni, de a se constitui în cooperative, spre a putea obţine succesul dorit.

Au vorbit apoi d-nii Axinte, Vasile Iamandi, profesor Hogaş şi alţii.

Părintele referent Nonea, relevând importanţa clasei podgorenilor, face un apel călduros la toţi, de a fi uniţi.

Surpriza o provoacă d. C. Teodorescu-Iaşi, prin următoarea declaraţie:

— *„N'a venit nici un american în ţară, ca să trateze cumpărături de vin.*

Zvonul a fost lansat de un intermediar; şi nimic mai mult !“.

Uimire generală.

Cuprins de aceiaşi mirare, d. N. Stroici zice:

— „Ne găsim astfel în plin mister, de oarece noi credeam că suntem pe cale de a face export de vinuri în America!

La urmă d. Hogaş a invitat pe podgorenii ieşeni, de a asista la degustarea ce va avea loc la Huşi, în ziua de 6 Martie.

DAN

Halul brutăriilor

Alte constatări ale unui medic oficial

Chestura poliţiei a primit o adresă din partea d-lui dr. Berbeciu, medicul circ. IV sanitare, adresă care se ocupă de condiţiunile nehigienice în care funcţionează unele brutării din circumscripţia d sale.

Lucrătorii care trăesc în mizerie, nu poartă haine curate şi nu fac baie. Desigur că pâinea fabricată în aceste brutării, este un pericol pentru sănătatea populaţiei.

In concluzie, d. dr. Berbeciu cere închiderea pităriilor în cauză.

Ei bine; *deca nu sînt închise aceste brutării ?*

Caz nostim de adulter

Tribunalul secţia I a judecat ieri un picant proces de adulter.

Iată faptul : d-na Maly Marcu, proaspăt căsătorită cu d. Avram Marcu din Strada Cucu, constată că imediat după căsătorie, soţul ei neglijează obligaţiile conjugale, ipsind dese ori noaptea de acasă.

D-na Marcu începe urmărirea soţului ei şi află că ar întreţine relaţii cu o d-nă de moravuri uşoare, anume Rebeca Schvartz din Str. Tătaraşi.

Cu concursul parchetului, soţia înşelată face o descindere noaptea şi găseşte pe amorezi în intimitate.

Rebeca Schvartz a dat o declaraţie cum că a...închiriat patul—unul singur în odae—lui A. Marcu; declaraţie pe care a repetat-o şi în faţa instanţei de judecată.

A. Marcu interogat, a declarat însă că a fost în „vizită“ la Rebeca Schvartz.

Din partea reclamantei d. av. Camil Gârcineanu a demonstrat situaţia de vinovăţie a ambilor inculpaţi, cerând condamnarea lor.

Apărarea a fost susţinută de d. av. V. Gasparovici.

Tribunalul a rămas să se pronunţe.

Rep.

x DR. BRENER specialist mamos, boli de femei. Cons. 2—8 d. a. Str. Banu.

Informaţii

x D. av. Mircea Serion a reclamat parchetului pentru sperjur, pe d. prof. C. Stamboliu din str. Palade.

D. Serion pretinde că într'un proces ce l'a avut cu d. Stamboliu pe o chestie inanciară, acesta s'ar fi pretat la jurământ, deşi actele existente confirmă contrarul.

Parchetul a dispus cercetări.

x BAL CEFERIST. — In sala Căminului Cultural C.F.R. (Râpa Galbenă) are loc Sâmbătă 22 Februarie ora 9 seara, *tradiţionalul bal anual* dat de către Casa Culturală şi sportivă C. F. R. „A. D. Xenopol“ din Iaşi.

Organizatorii acestui bal pregătesc surprize neaşteptate.

x Pentru „Monitorul Oficial“ pierderi, citaţii şi orice acte se primesc la adm-ţia ziarului.

GRIPA

cu tot convoiul ei de neajunsuri: dureri de cap, de spate, de piept, febră, tulburări nervoase, trebue combătută cu un medicament care să fie antinevralgic, să coboare temperatura şi să calmeze nervii; aceste calităţi le are numai

NEVRALGINE JURIST

duca-se cei alţi unde vor,
noi la „Providenţa“
mergem
fără larmă, discret, aduce noroc în casele oamenilor!
Clasa I-a s'a pus în vânzare la
COLECTURA PRINCIPALĂ
PROVIDENŢA - Iaşi
Ştefan cel Mare 36
Locaşul Norocului

Pălăriile
cu marca mondială
Peschel şi Fischer
sunt cele mai bune

Colectura Norocului
BANCA EM. MARCOVICI
IAŞI — STR. ŞTEFAN CEL MARE 15
care a plătit până acum ieşenilor marile cîştiguri de

LEI 3.000.000	cu No.	49096	
„ 1.000.000	„	„ 45095	
„ 1.000.000	„	„ 270159	
„ 1.000.000	„	„ 208852	
„ 700.000	„	„ 62563	

s'a dovedit şi la Loteria 9-a a cărei ultimă tragere a avut loc la 15 Februarie că-şi menţine recordul marilor câştiguri şi anume:

LEI 200.000	No. 6092	matcă
„ 100.000	„ 18089	„
	„ 41940	„
	„ 25916	„
„ 70.000	„ 66345	„
	„ 45861	„
	„ 32936	„
„ 30.000	„ 36491	„
	„ 38527	„
	„ 69201	„
	„ 47304	„
„ 20.000	„ 60503	„
	„ 16294	„

Anexe
20.000 Lei 124391
10.000 „ 14097, 243518, 272912

Toate câştigurile au fost plătite la ieşeni. Cifrele de mai sus la care se mai adaugă mii de câştiguri a 10.000, 7.000, etc. dovedesc îndeajuns că fiecare îşi poate găsi norocul la

COLECTURA NOROCULUI
Banca Em. Marcovici
Iaşi, Str. Ştefan cel Mare 15
Lozurile cl. I s'au pus în vânzare
Se trimite şi în provincie la cerere

CINEMA SIDOLI Astăzi
Luntraşul de pe Volga
inscenat de Tourjansky cu marele tragedian INKIJINOFF
Al doilea film
Trăiască Iubirea
Complectare: JURNAL SONOR FOX

AZI la ROXY 2 filme mari premiere în Iaşi
BALUL dela OPERA
cu marele tenor ALESSANDRU ZILLIANI
Al doilea film
COBRA-TANGO
Micky Maus şi Pathe Nathan complectează programul

AZI LA Cinema PHOENIX
cu 8, 10 şi 15 lei
Soţul ideal
în frunte cu BRIGITTE HELM
Al doilea film
PASAREA de OŢEL
cu DOROTHEA WIECK

In faţa unei distinse femei

(Continuare din pag. I-a)

menţinea până astăzi urmele frumoaselor ei trăsături şi atracţia ochilor scânteietori.

Corespondenţa cu cele mai înalte personaje ale Italiei a preocupat-o multă vreme, după întoarcerea ei în ţară. Scrisori dela Excelenţe, dela Conţi şi Contesine oglindesc miraiul unor vremi de mult spulberate. Italia în splendoarea ei de odinioară, cu cerul ei de azur, cu sculpturile şi mormintele-i arhitectonice cu picturile ieşite din penelul celor mai geniali artişti, o vrăjesc cu un cântec de sirenă, trăind viaţa celor mai frumoase amintiri.

Doamna îmi vorbeşte cu entuziasm de ultima seară petrecută la Roma, când oaspeţi italieni au dat un banchet în onoarea soţului său care se reîntorcea în patrie. Se serbătorea cimentarea unei prietenii între cele două ţări surori, prietenie cari nu se poate desminţi nici odată.

Poporul italian ca şi cel spaniol, e entuziast şi plin de cavalerism.

Serenadele de mandolină sub portalurile veneţiene ca şi mantalele aruncate la pământ, înaintea curtezanelor, ca omagiu, spre a trece peste ele, dovedesc adoraţia şi respectul care-l oferă femeiei, neatingând-o cu brutalitatea omului primitiv; rezultat al unei civilizaţii de veacuri, intrate în sânge şi identificate cu mediul ce poartă încă pecetea ancestrală a vechilor Romani.

Trecuse aproape un ceas de convorbire cu această doamnă şi aşi fi mai stat încă, dacă misiunea mea de chetare nu mi-ar fi indicat că vremea destăinuirilor romantice era pentru moment inoportună. Gerul de afară şi zăpada sclipitoare distonau brusc cu cadrul acestui colţ retras, unde florile pictate abundă pretutindeni, dându-ţi o clipă iluzia că te găseşti în plină primăvară, buchetul de violete din blana caldă a unei emei elegante, tânără şi frumoasă.

Prin paradox, cerul senin şi briza mediteraneană te captivă şi te transportă pe aleele de mirt şi de chiparoşi ale strălucitoarei Italii. Visul de fericire pe care nu oricine îl poate spera vreodată, dar pe care doamna Căţuneanu l'a trăit intens în splendoarea realităţii lui.

Eufrosina Simionescu
Doctor în Litere
Iaşi, 1936 Fevruarie.

GRIPA — RĂCEALA
COMBATE
JAWOL
ANTINEVRALGIC IDEAL
DURERI DE CAP — DURERI DE DINȚI

Informații

x A introdus acțiune de divors funcționarul Alex. Caleavalea din serviciul Sanatorului C. F. R. Ruginoasa, în contra soției sale Chira Caleavalea.

Deasemeni a mai cerut divorț Maria Stavăr din Copou.

x Iarăși brutăriile. — D Cuparencu delegat cu controlul brutăriilor a raportat ieri d-lui aj. de primar Ionel Frühling, că la brutăria Chisel Dulce a găsit cantități de pâne fără etichete.

Acelaș inspector a mai raportat că la fosta brutărie Ida Leibovici, unde se vinde pâne fabricată în alte părți, pânea era de greutate insuficientă, iar brutăria n'avea cântar.

x CONFERINȚĂ.—Asociația Creștină a Femeilor Române anunță că Dl. *prof. dr. Ballif* va conferenția în Aula Universității, Sâmbătă 22 Februarie ora 5 jum., tratând despre „Ereditatea psihică", ca urmare a conferinții „Ereditatea nervoasă", ținută în Decembrie.

x S'a anunțat că, pentru sistematizarea pieței Sft. Spiridon, primăria va dărâma ambele corpuri de case ce împrejmuesc piața, ceiace a creiat oarecare panică în rîndul locatarilor acestui imobil.

Organele municipale ne informează însă că imobilul din dreptul farmaciei Adace, nu va fi dărămat, și nici celelalte dărâmări anunțate nu se vor face așa de curând.

x *Clasarea animalelor bune de reproducție.* — Dl. Const. Cezarie, medicul veterinar primar al jud, Iași, — pentru selecționarea animalelor bune de reproducție a decis după un anumit itinerar, de a se deplasa din Comună în comună în acest scop.

D-sa va selecționa printre animalele bune de reproducție, și caii buni pentru a se putea vinde armatei.

Opera de solidaritate națională

Cum sînt îngrijiți la Iași

copilașii din Basarabia înfometată

Căminul pentru fete, la Școala „M. Kogălniceanu"

La școala primară de băeți „Mihail Kogălniceanu" din str. Lascar Catargi, sunt adăpostite 25 fete din provincie înfometată de peste Prut.

Societatea „Crucea Roșie" din Iași a delegat pe d-na A. Hurmuzescu, cu îngrijirea și adăpostirea sărmanilor copii, înțelegând prin acest gest să vie în ajutorul unor suflete greu năpăstuite. Am vizitat școala unde sunt adăpostite fetițele basarabence. Acestea între 8 și 14 ani, se bucură de un adăpost higienic și alimentație suficientă. Dormitorul:—o sală mare, cu paturi curate și așternuturi albe. Păpuși și jucărele frumoase luminează sufletul micilor pensionare.

Bucătăria e în perfectă ordine. Fetițele basarabence se ocupă singure cu gătitul mâncării. Micele gospodine învață depe acum să devie femei harnice și de folos societății.

Nici educația pedagogică nu este neglijată: Asoc. „Crucea Roșie" a delegat pe d-ra Ch tic — o distinsă licențiată în Fizico-Chimice, — să se ocupe de latura sufletească și intelectuală a fetițelor; deasemeni și d-na X. Olaru aduce un aport prețios educației copiilor.

— „Crucea Roșie" — ne spune d-na Aglaia Hurmuzescu, — a luat cu drag asupră-și, îngrijirea și educarea unor copile nevinovate din Basarabia înfometată.

Apelul nostru a găsit ecou în sufletul bunilor eșeni. Un număr de 80 copii — fete și băeți — din jud. Cetatea-Albă, sunt îngrijiți de soc. „Crucea Roșie". In prezent copii sunt repartizați astfel: 25 (fete) la școala primară „Mihail Kogălniceanu", 10 copii sunt adăpostiți la Liceul Național (din fondul liceului, iar restul de 45 copii se găsesc adăpostiți la Școala Normală „Vasile Lupu".

Copii basarabeni sunt întreținuți din fondul de 180.000 lei, sumă adunată de Prefectura jud. Iași Caravana Milosteniei, Școli și diferite instituții.

Deasemeni, se cuvin laude și mulțumiri direcțiunii fabricei „Martin Bucholtzer" pentru concursul dat precum și d-lui ing. Mihalache, directorul R. M. S-ului din localitate, care are grijă de hrana copiilor.

La început—continuă d-na Hurmuzescu — am avut mult de furcă cu copiii. Mai toți s'au îmbolnăvit de oreillon și a trebuit să-i izolăm. Acum însă copii se bucură de o sănătate perfectă (au mai rămas izolați vre'o 8 copii).

Nădăjduim că pân'la sfârșitul anului, situația din Basarabia se va îmbunătăți și atunci acești copii vor putea fi redați părinților lor", — a încheiat d-na Hurmuzescu.

PETRE MIRCEA

La Primărie continuă tîrguiala

pentru scumpirea cărnii

Am anunțat că măcelarii ieșeni au pornit o acțiune pentru sporirea prețului cărnei de vită.

In acest scop o delegațiune din partea măcelarilor s'a prezentat ieri la primărie, pentru a discuta cu conducătorii municipiului.

Măcelarii susțin că întrucât vitele s'au scumpit, iar engrosiștii la abator au mărit prețurile, nu le mai convine să vândă carnea la prețul de până acum. Ei cer ca prin ordonanță să se fixeze prețul cărnei la 20 și 22 lei kgr. — ceiace înseamnă că, conform uzului, o vor vinde cu 3—4 lei mai mult la kgr. adică 24—25 lei kgr.

Intr'o convorbire avută cu d. aj. de primar Dobrovici, d-sa ne spune că se va opune.

Totuș Primăria va aproba, probabil azi-mâne, o oarecare urcare, însă în nici un caz cum cer măcelarii.

După cum vedem din cele de mai sus, măcelarii se vor bucura de acelaș succes ca și brutarii; și în curând populația săracă nu-și va mai putea cumpăra o bucățică de carne, cum nu poate azi să-și cumpere o pâne.

Iar populația nevoeașă a Iașului se stinge de foame!

ZEL.

Oribila crimă a unei mame

Ajutată de concubin, ea își ucide fetița în etate de 2 ani

Femeia Alexandra V. Racovijță din comuna Cetireni-Iași, avea o fetiță Ioana în etate de 2 ani.

Săteanul Eftimie Gorencioi, cu care Alexandra trăia în concubinaj, a sfătuit-o să-și suprima copilul.

Și într'adevăr, fetița a fost omorâtă, iar corpul îngropat într'o pivniță părăsită din apropierea casei.

Printr'o întâmplare, cadavrul a fost descoperit. Jandarmii făcând cercetări, au stabilit cele de mai sus. Asasinii au fost arestați și înaintați parchetului.

Crimă

Individul Petre Dudoi din Ungheni, luându-se la ceartă cu flăcăul Ștefan Brighidău, l-a lovit cu un cuțit în cap.

După vreo două zile de chinuri, Brighidău a încetat din viață, la spitalul Sf. Spiridon. Criminalul a fost arestat.

Atac contra unei patrule de jandarmi

O patrulă de jandarmi a comunei Șipote mergând pe șosea în inspecție, a fost atacată de mai mulți indivizi având în frunte pe locuitorii Gh. Hârlănamu, C. Chelaru și D. Bațac, cari au lovit pe jandarmi și au încercat să-i dezarmeze. Agresorii au fost arestați.

Tâlhărie

Doi indivizi mascați și înarmați, au pătruns în casa locuitorului Mihalache Ungureanu din Coarnele Caprii, unde se afla și fiul său Gh. de 18 ani.

Tâlharii au tras mai multe focuri de revolver, din care unul a lovit pe Gheorghe Ungureanu în piciorul stâng, fracturându-și osul.

Jandarmii au stabilit că agresorii sânt Ion Nursa și Mihai Agripe. Ambii au fost arestați și înaintați parchetului.

AL. VIFOR

Intrunire naț-țărănistă

Duminică 16 Februar, la sectorul „Moara de Vânt", a partidului național țărănesc, a avut loc o populată adunare.

Dl. profesor Traian Ionașcu a vorbit despre legile muncitorești înfăptuite de partidul național-țărănesc.

In altă ordine de idei, a demascat cârdășia liberală cu național-creștinii.

Infierează violențele de a Mehedinți și dă asigurări cetățenilor, că glasul M. S. Regelui Carol al II-lea dela Londra și Paris, sunt o chezășie în politica noastră externă.

România își va urma drumul drept alături de aliații din 1916.

Dl. D. Bejenaru, șeful sectorului, salută pe dl. profesor Traian Ionașcu, care alături de d-nii Gh. Zane, Ionică Botez etc. ce fac parte din falanga tineretului academician, sunt acei în care muncitorimea îș pune toate speranțele.

După cuvântările d-lor Ochiană, Bulgaru și Anghel, întrunirea a luat sfârșit.

x Tusa și Răgușeala în bronchitele gripale dispar repede cu *Pastilele de Eucalipt Benzomentolate Dr. Ratianu* aprobate de Consiliul Sanitar, Superior. Indicate în toate afecțiunile pulmonare, laringite, astmă, desinfectează plămânii, ușurează respirația. Depozit Farmacia Dr. Ratianu, Iași, Cuza Vodă 48.

Balul Regimentului 13 Dorobanți

„Ștefan cel Mare"

In seara de 15 Februarie, a avut loc în elegantele saloane minunat ornate, ale „Cercului militar", cel mai reușit bal al sezonului, balul dat de Reg. 13 Dorobanți-Ștefan cel Mare", organizat sub supravegherea directă a distinsului comandant d. colonel Adam.

Pe scările de intrare au fost din loc în loc așezați „arcași de-a lui Ștefan Voevod", iar saloanele feeric luminate erau amenajate artistic. Cele trei muzici, (în folosul cărora a fost organizat balul), au mulțumit și au distrat numeroasa asistență, reușind prin variatele „noutăți", să păstreze tot timpul „antrenul".

Un efect mistic, a produs „Camera turcească", în care, într'o lumină obscură, s'au servit cafele.

A atras mult „Tombola" foarte bogată, bufetul deasemenea.

Printre variatele distracții, a avut loc și un concurs de vals.

Au luat premiul I, D-na și Dl. Lt. Savin, și D-ra Mircea cu D-l Lt. Bantaș.

Remarcăm în numeroase și distinsa asistență:

Domnul General Butoianu, D-na și D-l General Ionescu, D-na și D-l Colonel Adam, D-na și D-l Col. Turculeț, D-na și D-l col. Zall, D-na și D-l col. Caracaș, D-na și D-l col. Staat, D-na și D-l col. Bogdan, D-na și D-l col. Carp, D-na și D-l col. Ștefănescu, D-na și D-l col. Capțaru, D-na și D-l col. Manafu, D-na și D-l col. Câlin, D-na și D-l col. Ghibănescu, D-na și D-l col. Mardare, D-na și D-l col. Drajna, D-l col. Cocorăscu, D-l col. Manole, D-l col. Seracin.

D-nele și D-nii Maiori Mircea, Vasiliu, Lateș, Burdea, Constantinescu, Grigorescu, etc., D-nii Maior Velciu, Dragu, Gheorghiu etc.

Doamnele și D nii Căpitani: Manea, Răileanu, Dr. Francke, Grigoriu, Vintilă, Ivanenco, Vasilovschi, Stănceanu, Eliescu, Pleșoianu, D-nii Căp. Mihăilescu, Gherculescu, Florescu, Neselorschi, Constantinescu, Vasiliu, Damian etc.

D-nele și D-nii Locot. Gavrilovici, Lupescu, Morait, Ciurea, Savin, Drăgescu. D nii Locot. Costy, Popescu, Răileanu, Cerne, Bantaș, Grigorescu, Moranschi, Baciu, Botez, Mihăilescu, Hanganu, Dobrescu, Dobreanu. Domnul Ing. Roșescu, D-l dr. Handoca, S-lt Baciu, Isopescu, Enache, Ionescu, Dl. prof. Dimitriu, Dl. Av. Bodoș, D-l D. Socor, D-l Patron, S-lt Scobai, Dăscălescu, Onică, D-na și D-l S-lt Ețcu, Caracaș, Danielescu etc.

Domnișoarele: Mircea, Moara Atanasiu, Magda Andreescu, S. Buțureanu, Pop, Serion, Ștefănescu, J. Botez, Popovici, Ciurea, Mustață, Ardeleanu etc. etc.

M.

x Sâmbătă 22 Februarie *Balul Crucei Roșie* în Saloanele Cercului Militar.

Teatrul Național
Sâmbătă 14 Martie
BALUL PRESEI
Costumat
Mascat
Ținută de seară
organizat de:
Sindicatul Ziariștilor Profesioniști-Iași
JAZZ DE NEGRI
Numeroase surprize

..când.. vă doare capul, luați DALIN

A început
Săptămâna eftină
Marele Magazin „La DIAMANT"
LEON GRUNBERG Str. Cuza-Vodă 48
In acest scop s'au pus în vânzare un mare stoc de stofe, mătăsuri etc., cu prețuri surprinzător de eftine. Profitați de această unică ocazie

MAGAZINUL GRĂDINARILOR
Depozit de semințuri de legume, flori și furage
ALTER MICHEL
Iași, Piața Halei 15—17 — Telefon 478
Aduce la cunoștință onor. clientelă că pentru anul 1936 a pus la dispoziție un bogat asortiment de semințuri de legume diferite varietăți dela cele mai renumite case din străinătate: Sfecle de vite Mammuth și Eckendorf, Gazon original englezesc. Sămânță de lucernă și trifoi cu certificate de analiză aprobate de Onor. Ministerul de Domenii și Camera de Agricultură.

Informații

x „Insemnări ieșane" excelenta noastră revistă bilunară, a apărut în al 4-ea număr cu data de 15 Febr.

Și de data aceasta, cuprinsul bogat, tratează cele mai variate probleme la ordinea zilei, — prin pana d-lor Mihail Sadoveanu, prof. Gr. T. Popa, prof. dr. Bălteanu, dr. I. Alexa, I. Atanasiu, Nicolae Popa, Cezar Parteni, Amon, G. Topârceanu, Octav Botez, etc. etc. Remarcăm admirabile observațiuni ale d-lui Dan A. Bădărău pe marginea volumului „Bucarest" de Paul Morand.

Revista se închee cu un viu material de constatări critice și polemice, cronici, recenzii etc.

E o publicațiune de înaltă ținută spirituală, care trebue să se găsească pe masa oricărui intelectual. Exemplarul de peste 50 pagini mari, costă numai 10 lei.

x Ziarele „Die Neue Zeitung", „Czernowitzer Morgenblatt" și Mediacher Zeitung", publică nuvele din Delvrancea, Vlăhuță și Agârbiceanu, în traducerea germană de Carol Drimer.

x **Ceaiul Profilaxiei** care trebuia să aibă loc în seara de 25 Ianuarie a fost amânat din cauza doliului pentru moartea regelui Angliei. El va avea loc negreșit în seara de 7 Martie în saloanele Cercului militar.

Biletele vândute sunt valabile pentru acea dată.

x In fața comisiunei compusă din d-nii: prof. dr. Bălteanu, prof. dr. Balan și docent dr. Mârza, și-a susținut teza în doctorat d. M. Goldștein, tratând despre „Consideratiuni asupra inflamației metastatice a ochiului.".

Juriul a felicitat călduros pe candidat, acordându-i mențiunea „magna cum laude".

x CURA cea mai rațională cu unt de pește pentru copii și adulți e numai acea cu:

Unt de Pește Iodoferat simplu Werner. Tonic, depurativ, nutritiv. Recomandat contra anemiei, scrofulozei, gutei, reumatismului etc.

Unt de Pește Iodoferat cu fosfor Werner special contra rachitismului, limfatismului și reconfortant pentru copiii și adulți slăbiți de munca intelectuală.

Unt de Pește Iodoferat cu mercur Werner. Tonic depurativ și curativ ptr. sifilitici.

Pentru complectarea curei și deplina ei reușită, luați în acelaș timp (înainte de masă) VIN TONIC WERNER. Depozit principal: Farm. Werner Iași.

VITICULTOR cu școală și practică se caută. A se adresa: Str. Vasile Conta 30.

5000 CASĂ BANI masivă șapte zăvoare vindem. Vizibilă ora 13—16. Carp 4

DE VÂNZARE imobilul din str. Gh. Mârzescu 10 fost Enacache Ioan, având 11 camere.
A se adresa d-lui Dr. Ioan, la imobil și Avocat Al. Athanasiu *Bârlad*.

NU UITAȚI CA
„NOROC-BUN"
Este tot ce e mai bun
Preferați deci cu toții lozurile acestei Colecturi care a adus ieșenilor cele mai multe milioane.
IAȘI, Str. Ștefan cel Mare 16. Tel. 321

Adevărata Untură de Ficat de Pește
Calitate extra-fină, este de culoare gălbuie, gust și miros plăcut de sardele. Se ia cu plăcere de copii și persoanele cele mai delicate.
Untura de Pește pură
este mai activă decât amestecată cu apă șialte materii.
Se găsește de vânzare la *Farmacia Curții Regale* Frații Dr. Konya—Succesor Dr. Grozea, Iași Str. Lăpușneanu.

Sâmbătă 22 Febr. ora 9 seara
va avea loc la Căminul Cultural c. f. r. (Râpa Galbenă)
TRADIȚIONALUL BAL al Ceferiștilor
dat de Casa Culturală și sportivă „A. D. Xenopol" de sub conducerea d-lui inspector Romulus Ciugulescu.
CONCURSURI DE DANS etc.
Invitațiile la sediul casei „A. D. Xenopol" din Bv. Ferdinand No. 10

DOCTOR
ADRIAN ȘTEFĂNESCU
MEDIC DE SPITAL
Boli interne și nervoase
Consult. 4—6 p. m.
Str. I. G. Duca Nr. 16
(fostă Muzelor)

DOCTORUL
R. DAMSKER
Medic de Spital
Str. Ghica Vodă No. 32
MEDICINA INTERNA
SIFILIS ȘI GENITO-URINARE
Diatermie și băi de lumină
între 8—11 și 3—7

Dr. S. Streiff
fost asistent al Clinicelor urinare din Viena și Berlin
Specialist în Boli și Operații Genito-urinare
(Rinichi, Beșică, Prostată, Genitale)
Cistoscopie, Uretroscopie
Cons. 5—8 p. m.
Iași, Str. A. Panu 7
(lângă Școala Steaua)

Epitropia Generală a Casei Spitalelor și Ospiciilor Sft. Spiridon din Iași

ANUNCIU

Se aduce la cunoștința celor interesați că în ziua de 16 Martie 1936 orele 10 a. m. se va ține în localul Epitropiei Generale a Casei Spitalelor și Ospiciilor Sf. Spiridon din Iași, situat în Iași str. I. C. Brătianu 144, licitație publică cu oferte închise, pentru furnizarea imprimatelor și registrelor necesare Casei, pe exercițiul 1936—1937.

Garanția provizorie pentru această licitație este de 5 %, iar cea definitivă de 10 la sută în numerar sau efecte garantate de Stat, pe valoarea numerarului.

Caetul de sarcini se poate vedea în fiecare zi de lucru, între orele 11—13 la Serviciul Administrativ.

Duminică 23 Febr. ora 10 jum. dim. IN SALA SIDOLI
Matineu de gală dat de ansamblul comicului
Corăscu
cu hilarianta comedie „**Liga Națiunilor se amuză**"
Prețul locurilor: 12, 20—30—40 — 100 lei. Bilete la casa cu

ULTIMA ORĂ

O tînără dementă rătăceşte pe străzile Iaşului

şi nu poate fi internată în spitalul „Socola", pentrucă nu-s locuri

Aseară s'a prezentat la chestura locală tânăra Domnica Pauluc, originară din com. Burla jud. Rădăuţi, care a povestit că e săracă, n'are unde dormi şi deacela roagă să fie adăpostită la poliţie.

Câţiva poliţişti au intrat în vorbă cu dânsa, dar au constatat că au deaface cu o dementă. Domnica Pauluc îndruga vorbe fără rost, povestind mai ales despre o dragoste nefericită, a cărei eroină ar fi dânsa.

Dementa posedă o diplomă de absolvire a şcoalei de infirmerie din Botoşani.

Poliţia intenţionând s'o trimeată la ospiciul Socola, a chemat la telefon direcţiunea spitalului. S'a primit însă răspunsul că spitalul e arhipopulat şi nu mai poate fi primit nici un bolnav.

Deocamdată Domnica Pauluc a rămas la poliţie.

Succesul naţional-ţărăniştilor în alegerile parţiale

La Mehedinţi şi la Huniedora

Cifrele transmise astăzi dimineaţă, asupra alegerilor parţiale, sânt următoarele:

LA MEHEDINŢI
23 secţii, din 24

Dr. N. Lupu	19,855	voturi
O. Goga	17.253	„
Gh. Brătianu	8.690	„
Argetoianiştii	2.459	„

LA HUNIEDOARA
31 secţii din 32

Ghiţă Pop(naţ.ţăr.)	30.566 v.
Guvernul	24,594 v.
Cuziştii	7,160 v.

Au fost aleşi dr. Lupu şi Ghiţă Pop naţional-ţărănişti.

*

Alegerile au decurs în perfectă linişte.

Un mic incident s'a întîmplat la Turnu-Severin, unde cuziştii au sechestrat într'o cafenea, pe naţ-ţărăniştii Gh. Constantinescu, colonel Eliad, avocat Virgil Constantinescu, Lărgeanu şi Ambrozie Grama. Dar au fost îndată eliberaţi de autorităţi.

*

D. dr. Lupu va opta pentru scaunul de la Mehedinţi, iar în locul d-sale de la Fălciu va fi proclamat d. Panaite Lupu, următorul pe listă.

Untalhar din Piatra-N. arestat la Iaşi

Un poliţist ieşan aflându-se eri după amiază în Piaţa-Unirii, a zărit într'o sanie pe prostituata Frosa Ambrozie din Bd. Ferdinand, însoţită de un tânăr bine îmbrăcat. Faptul părându-i-se suspect, agentul a oprit sania şi a condus pe prostituată şi pe însoţitorul ei la biroul judiciar.

Aici d. comisar şef Stănciulescu a stabilit următoarele: Tânărul în chestiune se numeşte Gh. Mihalache şi domiciliează în str. Oancea 9. În urmă cu câtva timp el s'a introdus cu ajutorul unor chei false în locuinţa unui comerciant din Piatra Neamţ, cu intenţia de a comite o spargere. Locatarul l-a surprins însă asupra faptei şi făuăcătorul l-a împuşcat.

Apoi criminalul a sustras dintr'o şifonieră o importantă sumă de bani şi bijuterii, după care a dispărut.

Gh. Mihalache fiind perchezitionat, s'a găsit asupra lui un revolver şi un cuţit.

Ancheta continuă.

Actul disperat al unui medic din Piatra-Neamţ

Piatra-Neamţ 19.— Medicul Louis Ancelsohn-Gălăţeanu se căsătorise acum câteva luni cu d-ra Fifi Cristian din Iaşi.

Se pare că existau unele neînţelegeri în căsnicie.

Alaltăeri, pe când d-na Ancelsohn se afla la Iaşi, medicul şi-a făcut o injecţie cu morfină la locuinţa sa din str. Lascar Catargiu 69.

Ingrijit imediat la spital, medicul Ancelsohn a putut fi salvat.

Se face un supliment de anchetă la Mitropolia Basarabiei

Mitropolitul Nicodem pleacă la Chişinău

I. P. S. Mitropolit Nicodem a primit o înştiinţare din partea Sf. Sinod, să facă unele cercetări complimentare în cazul Mitropolitului Gurie al Basarabiei.

După cum am relatat, I. P. S. Nicodem în raportul înaintat Patriarhului s'a ocupat numai de latura spirituală a cazului I. P. S. Gurie, lăsând în sarcina forurilor competinte cercetările în ce priveşte chestia financiară.

Cu acceleratul de azi dimineaţă a sosit în localitate păr. C. Dron dela Patriarhie, cu rezoluţia a Sf. Sinod permanent, asupra primei anchete.

Sf. Sinod permanent a studiat raportul înaintat de Chiriarhul Moldovei şi a hotărât o nouă cercetare la Chişinău a cazului Gurie.

Păr. C. Dron şi I. P. S. Nicodem vor avea după masă o consfătuire, iar mâine dimineaţă se vor deplasa la Chişinău unde vor convoca pe toţi membrii eparhiei Chişinăului şi pe I. P. S. Gurie.

I. P. S. Mitropolit Nicodem va sta câteva zile la Chişinău şi va căuta şi de astă dată să aplaneze conflictul pe cale paşnică. **Sp.**

Declaraţiile d-lui dr. Lupu

Aseară, la T. Severin, d. dr. Lupu a declarat ziariştilor:

— Semnificaţia votului este că ţăranul român, după 20 ani de exercitare a votului universal, a devenit conştient politiceşte. El nu se lasă amăgit de gogoriţe născocite în ţări mai civilizate ca a noastră, dar cu sufletul mai înapoiat.

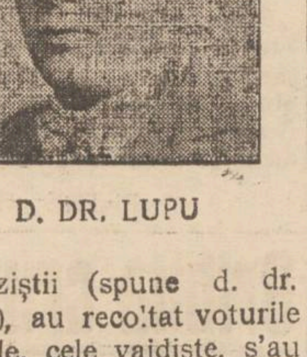

D. DR. LUPU

Cuziştii (spune d. dr. Lupu), au recoltat voturile liberale, cele vaidiste, s'au bucurat de influenţa administrativă şi au fost sprijiniţi de unii preoţi mehedinţeni care înjosesc religia creştină.

D. Tătărescu trebue să plece (spune în continuare d. dr. Lupu) Reazămul pe care guvernul şi l-a căutat în mişcarea de dreapta, s'a dovedit putred.

*

D. dr. Lupu va sosi în Bucureşti Joi seara. Partizanii îi pregătesc o primire entuziastă.

*

D. Mihalache a sosit azi în Bucureşti unde se află şi d. Maniu. Ambii barbaţi politici vor avea o întrevedere pentru a discuta tactica partidului.

M. S. Regele soseşte mîne dimineaţă în Bucureşti

Buc. 19—La punctul de graniţă Jimbolia, M. S. Regele va fi întimpinat de d. ministru Franasovici. Suveranul soseşte în gara de Nord mâne Joi dimineaţă şi va fi salutat de d-nii Tătărescu, Titulescu şi ceilalţi miniştri.

Dl. Donescu primarul Capitalei a lansat un apel, chemând poporul în gară, să aclame pe Suveran.

O scrisoare a d-lui Hitler

Varşovia 19.—Ministrul Poloniei la Berlin, d. Lipski, a sosit la Varşovia şi a adus d-lui Beck ministrul polonez de externe, o scrisoare din partea d-lui Hitler. Faptul provoacă senzaţie.

Senzaţională descoperire despre un complot unguresc împotriva conducătorilor romîni

Buc. 19— „Universul" anunţă că în arhiva poliţiei din Braşov s'a descoperit un document care arată că, în 1915, ungurii au pregătit un atentat la viaţa lui Nicolae Filipescu, Take Ionescu şi Ionel Brătianu.

Atentatul a fost pus la cale de colonelul Hirsch. Atentator trebuia să fie un anume Iosef Nistor, care s'a dus la Sinaia; apoi la Bucureşti. Insă a fost descoperit şi arestat la timp.

Contract de armament

Buc. 19.— Guvernul a încheiat un contract cu Uzinele Reşiţa şi cu întreprinderile Malaxa, pentru furnizarea unui număr de tunuri de mare calibru. Se vor încheia şi alte contracte cu industriile din ţară.

Şedinţa de aseară a Consiliului municipal

zantă şedinţa de aseară a consiliului municipal.

D. Eraclide se plânge că unii brutari dau bonuri, pentru diferenţa de 50 bani, ne descifrabile; iar un brutar din Păcurari refuză să vândă două pâini pentru 17 lei.

D. primar Racoviţă promite a lua măsuri imediate.

In chestia preţului cărnei d. Racoviţă afirmă că abia se studiază chestiunea.

Sistematizarea Iaşului

D. Osvald Racoviţă arată că în planul său de sistematizarea Iaşului, intră în evidenţă scoaterea în relief a Palatului Creditului Urban, foastă rezidenţă a lui Vodă Cuza, şi adăpostul Regelui Ferdinand în timpul marelui războiu. Se vor expropria toate casele de lângă Creditul Urban, şi se va înfiinţa un sguar frumos — care va fi înfrumuseţat, prin aşezarea a două busturi reprezentând în dreapta pe Ionel Brătianu, iar în stânga pe Duca.

D. Eraclide, în numele liberalilor Georgişti, mulţumeşte D-lui Racoviţă, şi zice:

— „Dorim din tot sufletul să realizaţi D-voastră acest proect la care ne unim cu toată dragostea".

La aceasta, d. Osvald Racoviţă răspunde:

— „Vă mulţumesc şi sunt fericit a constata devotatul D-stră concurs".

D. Racoviţă cere o modificare în aplicarea impozitelor pentru dentişti. Pe nedrept, medicii stomatologi sunt impuşi ca şi cum ei ar fi proprietari de materiale dentistice.

D. Eraclide — „Ne unim cu cererea dreaptă a primarului, deşi noi, în opoziţie n'am avut prilejul să ne stricăm dinţii, mâncând".

*

Se votează vânzarea fabricei de cărămizi, d-lui Rameder, pentru suma de 3 milioane şi exproprierea pentru alinierea caselor Rameder din strada Ştefan cel Mare, pentru care comuna va plăti 600.000 lei. Din banii luaţi de primărie se va înfiinţa fabrica de pâine.

Au mai fost şi alte chestiuni de care vom vorbi mâine.

DAN

Viscolul în Basarabia

Viscolul bântue în toată Basarabia, făcând şi victime omeneşti.

In jud. Hotin a fost găsit îngheţat proprietarul Ion Bogho; deasemenea a fost găsit acoperit de zapadă şi îngheţat săteanul Th. Gardianu.

*

In jud. Orhei au apărut lupii cari ataca satele şi drumeţii.

Sătenii se apără, aprinzind focuri în jurul satelor.

18 Februarie 1936

Onor.
Colectura Ieşană „CREDINŢA"
Loco
Str. Lăpuşneanu No. 20

Subscrisa Profira Popovici cu domiciliul în Iaşi Şos. Naţională No. 31, declar prin prezenta că am primit suma ce mi s'a cuvenit la câştigul de:

LEI 70.000 — sorţat cu lozul No. 44797 — declarându-mă mulţumită şi recomandându-vă Colectura Dvs. „CREDINŢA", ca cea mai norocoasă şi mai culantă din Iaşi.

Cu toată stima,
ss) Profira Popovici

Informaţiuni

x *Ministerul Apărării Naţionale a hotărât ca încorporarea tinerilor din conting. 1936 să se facă pe ziua de 1 Aprilie a. c.*

Recrutarea tinerilor care fac parte din conting. 1937 se va efectua în cursul lunei Martie.

x Domnişoarele, doamnele şi domnii cari au binevoit a accepta invitaţia sindicatului ziariştilor din localitate, de a juca într'un spectacol dat în beneficiul înfometaţilor din Basarabia, sub direcţia de scenă a d-lui Aurel Maican sunt rugaţi să participe la prima consfătuire de astăzi care va avea loc la sediul sindicatului, în strada Banu No. 1, la orele 7 seara.

x TREI GEMENI. — Din Vaslui se anunţă că femeia Maria I. Gabără din comuna Ciorteşti, a dat naştere la trei prunci gemeni, două fete şi un băiat.

Atât mama cât şi cei trei copii sunt sănătoşi.

De remarcat că Maria I. Gabără este în vârstă de 39 an şi se află la a opta naştere.

x *La biserica Sf. Ilie* — Mâine Joi—20 Februarie — ora 6. p. m. are loc la *biserica Sf. Ilie*, a cincea conferinţă. *Va vorbi Părintele profesor Toma Chiricuţă* despre: *„Educaţia care ne trebue".*

Corul bisericii „Sf. Spiridon" de sub conducerea d-lui prof. Anntonin Ciolan, va întreţine auditorul cu frumoase bucăţi religioase.

x *Aula Universităţii.* — Joi 20 Febr. ora 6 are loc Conferinţa d-lui prof. *N. I. Popa*, despre: *„Franţa mistică"*. Conferinţa este organizată de cercul „Arhiva".

x Consiliul de război a condamnat azi dimineaţă la o mie de lei amendă pe comerciantul Daniliuc Ioan din piaţa Sf. Spiridon, pentrucă l'a lovit pe d. inginer Sofronie, din serviciul Primăriei.

x JUDICIARE.—Curtea de Apel S. I a judecat ieri în contencios, acţiunea introdusă de d. prof. G. Pascu împotriva celorlalţi profesori ai Facultăţii de Litere, pentrucă l-au scos ilegal din examenile de licenţă cu elevii săi.

Pentru d. prof. Pascu, a pledat d. avocat Nellu Ionescu care a acuzat pe profesorii Facultăţii de litere, de procedare anarhică şi ilegală.

Orele fiind înaintate, procesul a fost amânat în continuare pentru Marţi 25 Febr.

Extensiunea culturală

Sâmbătă 22 Febr. c. la Soroca, în sala *„Corpului Didactic"*, va avea loc conferinţa d-lui *Prof. universitar Tr. Ionaşcu*, tratând despre: *Legea, dreptul şi dreptatea.* Aceiaşi conferinţă va fi ţinută şi la Bălţi, Duminică 23 Febr. c. orele 11 jum. în sala *„Şcolii normale"*.

Aceste conferinţe fac parte din ciclul *„Extensiei culturale"*-Iaşi, org. „Muşeceu".

Săptămâna următoare, în aceiaşi ordine, va conferenţia dl. Prof. universitar Gh. Tudoranu, tratând despre *Anemii*.

Conferinţele atît la Soroca cît şi la Bălţi sunt săptămânale.

Teatrul Naţional
Sâmbătă 14 Martie
BALUL PRESEI
Costumat
Mascat
Ţinută de seară
organizat de:
Sindicatul Ziariştilor Profesionişti-Iaşi
JAZZ DE NEGRI
Numeroase surprize

CUMPĂR AUR de dinţi, etc. argintării
cumpărător direct
Str. Brătianu Nr. 82
vis-a-vis de str. Mărzescu

Şuri poliţieneşti

Agresiune curioasă pe str. I. C. Brăteanu

D. Hascal Barnard din str. I. C. Brătianu 88, a fost acostat şi lovit astă noapte—fără nici un motiv—de soldatul I. Pârlea din reg. 29 infanterie. Se cercetează.

FURTURI.—Câte o spargere îndrăzneaţă s'a comis astă-noapte la debitul d-nei Suzana Rosenberg din str. Palat 86 şi la locuinţa d-lui Şloim Riven din str. Oancea 8.

DIVERSE. — A fost arestat numitul I. Maslovici dezertor din reg. 8 Artilerie-Roman, urmărit pentru furt.

x **Siropul Iodotanic Dr. Ratianu** aprobat de Consiliul Sanitar Superior, se recomandă cu mare succes copiilor lymfatici, anemici, scrofuloşi şi rachitici pentru purificarea şi regenerarea sângelui, înlocuind Untura de Peşte. Nu produce jodism. Depozit Farmacia Dr. Ratianu, str. Cuza-Vodă 48.

x Astă-seară are loc la teatrul Naţional concertul cunoscutei pianiste *Nadia Chebap.*

Mag. EDUARD
VINDE TOT ANUL
ARTICOLE FRUMOASE, NOUI ŞI EFTINE

Diverse

Buc. 19 — Soc. de Gaz şi electricitate a hotărât să tae lumina electrică Universităţii din Bucureşti, de oarece nu şi-a plătit o datorie de 3 milioane lei.

*

La Fac. de Ştiinţe, un grup de studenţi creştini au molestat pe colegii lor evrei.

x *Vechea firmă A. I. Rosenblum* din localitate str. Ştefan cel Mare No. 23, aduce la cunoştinţă ieşenilor, precum şi onoratei sale clientele că în curând va aduce un mare transport de stofe, din sursele cele mai bune.

Informaţia cu privire la închirierea magazinului nostru este pe deaîntregul inventată şi îi dăm cea mai formală dezminţire.

Citiţi zilnic Opinia

x TOT IAŞUL participă la şedinţa Ligii Naţiunilor ce se va desfăşura Duminică dimineaţa în sala Sidoli.

Preţurile locurilor fiind populare, toţi cetăţenii Iaşului vor putea asista la interesantele desbateri dintre fruntaşii naţiunilor, în interpretarea unor actori de talent original.

Mărţişoare
cele mai frumoase şi fine găsiţi ca întotdeauna numai la Ceasornicăria
Pistiner
STR. LĂPUŞNEANU 16
cu preţuri foarte reduse

Nu uitaţi!! Sănătatea voastră este asigurată cu Vinul Tonic Dr. Receanu - Farmacia Dr Receanu - Piaţa halei - Iaşi.

RADIO, EFTIN ŞI BUN LA „RECORD" STR. LĂPUŞNEANU 27

ANUL XXXII No. 8660

1 LEU

VINERI 21 FEBRUARIE 1936

ABONAMENTE
Lei 350 . . . . pe un an
„ 180 . . . . . „ 6 luni
„ 90 . . . . . „ 3 „
„ 1000 . . Instituţii publice

ATELIERELE TIPOGRAFICE
IAŞI. — STR. LAPUŞNEANU 37

Telefoane: Redacţia 391, Administraţia 294, Serviciul de noapte 367

OPINIA

Ziar popular cotidian

PREMII GRATUITE
Seria 64-a || Bon No. 54

Alegerile parţiale

Guvernul pierde încrederea ţării

Rezultatul alegerilor de la Mehedinţi şi Huniedoara înseamnă, mai înainte de orce, o înfrîngere a guvernului.

Nu-i un secret că guvernul a dorit ca la Mehedinţi să reuşească d. Goga, şi în acest scop a dat tot concursul posibil. Insă chiar dacă n'ar fi aşa, — e destul că guvernul n'a candidat, ca să se tragă concluzia că nu şi-a făcut iluzie despre inclinaţiunea corpului electoral. Acolo, în Oltenia, guvernul a fost înlocuit de alte curente, — în frunte aflându-se naţ-ţărăniştii.

Rezultatul dela Huniedoara e încă mai concludent. Acolo guvernul a luptat, punând **t o t u l** în mişcare pentru a reuşi. Dar n'a reuşit. Corpul electoral s'a pronunţat, cu o impozantă majoritate, în favoarea naţ-ţărăniştilor.

Având în vedere şi eşecul total al guvernului în recenta alegere de la Suceava, — e lucru văzut că guvernarea d-lui Tătărescu pierde încrederea ţării. Prin urmare, e destul de oportun a se discuta despre posibilitatea unei schimbări de regim.

*

Prin rezultatele alegerilor părţiale, naţ.-ţărăniştii şi-au păstrat locul de frunte.

Dar interesant de remarcat este poziţia întărită a d-lui Maniu în sânul partidului. Succesul dela Huniedoara se răsfrânge favorabil asupra persoanei fruntaşului ardelean. Probabil că faptul acesta vă trage în cumpănă, în ce priveşte fixarea tacticei partidului naţ.-ţărănesc. X.

Nissa în Carnaval

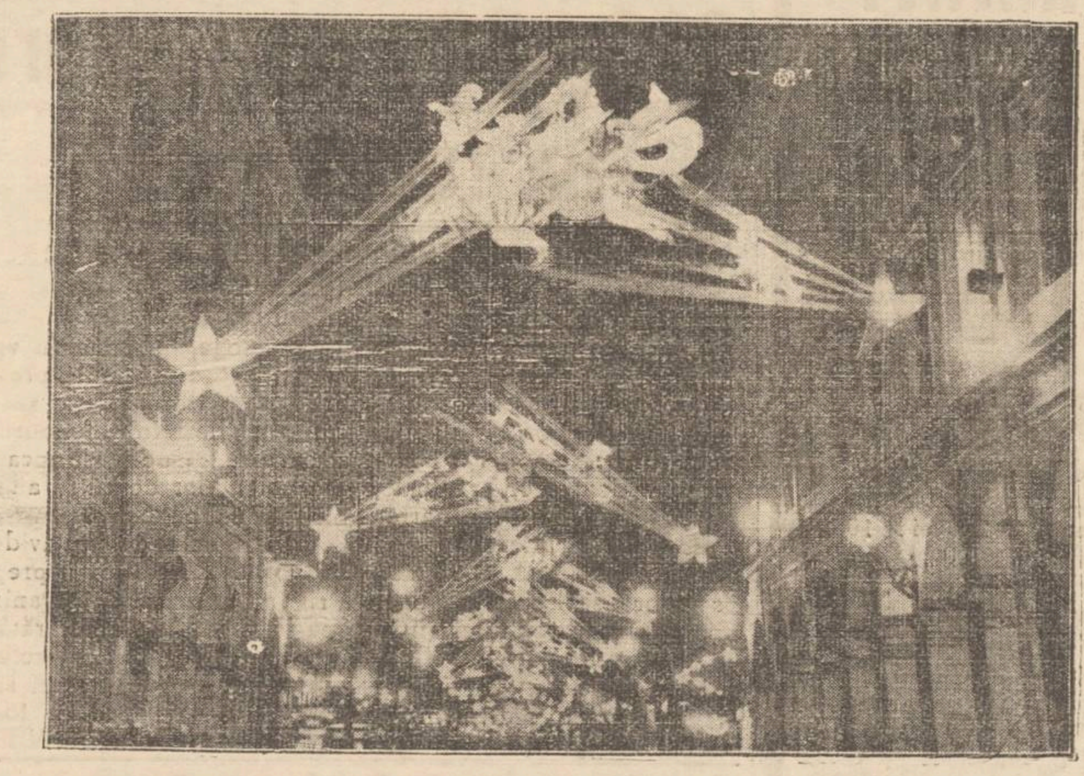

Un adevărat eveniment european al sezonului, este carnavalul de la Nissa. In splendidul oraş de pe ţărmul Mediteranei, carnavalul ia totdeauna proporţii grandioase, dovedind nevoia oamenilor de a se distra şi a se înfrăţi în accente de veselie.

In anul acesta, — cu atita criză şi ameninţări de război — parcă sufletele au o mai mare nevoe de destindere. Şi de ace'a carnavalul dela Nissa a luat proporţii grandioase. Noaptea, străzile oraşului sînt luminate feeric, cu becuri originale, — cum se vede în clişeu.

Nădejdea în Regele ţării

După o lungă călătorie în străinătate, M. S. Regele soseşte astăzi şi-şi reia reşedinţa în capitala ţării. Poporul îl priveşte cu o entuziastă manifestaţie de dragoste şi devotament.

Ţara e profund agitată de certuri şi curente pernicioase. Politicianii, plin de patemi, nu se dovedesc îndeajuns de pricepuţi să pacifice spiritele. Dimpotrivă.

Şi atunci nădejdea ţării întregi se îndreaptă spre Rege.

Suveranul a făptuit în străinătate o lucrare trainică, pentru apărarea intereselor României. Prin prestigiul său, prin calităţile de om cunoscător al situaţiilor şi dotat cu înaltă înţelepciune, Regele a devenit speranţa cea mai legitimă a poporului romîn.

In haosul intern de astăzi, — către Rege se îndreaptă toate inimile, aşteptîndu-se de la Tron pacificarea spiritelor şi normalizarea vieţii obşteşti. De la Rege se aşteaptă izbăvirea.

M. S. REGELE CAROL

IDEI ŞI FAPTE

Dece ne zbatem în sărăcie şi în deficite

Dacă treburile statului nu merg tocmai strună, dacă bugetele se incheie întotdeauna cu deficite, *e fiindcă se fură avutul public*: E din cauza Groşilor de tot felul: celor mari şi celor mici: celor din capitală şi celor din tot restul ţării.

Suta de lei scoasă prin diferite procedee din buzunarul cetăţeanului, suferă o transformare miraculoasă în drumul pe care'l are de parcurs până la visteria statului.

Dacă banul public ar fi mânuit cu cinste şi cu dreptate, statul şi-ar putea satisface toate nevoile urgente şi presante, şi ar rămânea poate o economie însemnată pentru eventualele zile negre.

Daţi ţării o aşezare dreaptă şi cinstită a dărilor; încasaţi unde este de încasat şi veţi constata repede că statul nostru face afaceri strălucite, — mult mai străluctte ca afacerile celor de dincolo de graniţă; căci noi suntem o ţară foarte bogată, un popor înavuţit. Avem unde munci, avem unde câştiga, şi putem avea ce mânca.

Mulţi funcţionari (în primul rând cei fiscali) sunt de vină; Politicienii contribuie la accentuarea dezechilibrului Speculanţii ne jupoaie pielea.

Dar sânt şi alţii care poartă răspunderea stării nenorocite dela noi. E vorba de cetăţenii înşişi, care sânt cei mai proşti platnici ai dărilor directe către stat, comună şi judeţ.

Cetăţenii se sustrag dela datoria lor. Ei preferă să plătească mii de lei pe an ca taxe pe alimentele de primă necesitate, decât să achite un impozit direct care să înlocuească toate celelalte taxe.

Şi de aici porneşte răul cel mare.

Dacă, în locul atâtor taxe camuflate, cetăţenii ar achita *impozitele directe*, atunci viaţa s'ar ieftini şi nu va mai trebui s'o blestemăm atâta.

I. L. BASARABEANU

Hitler întrupează voinţa lui Dumnezeu

O hotărîre a Justiţiei din Germania

Ziarul „Neue Züricher Zeitung" scrie că Tribunalul special din Brunschwig (Germania) a condamnat la şese luni închisoare pe preotul Althaus, pentrucă sfătuise tineretul să nu ia parte la manifestaţiile contra evreilor". Un alt cap de acuzare adus preotului a fost fraza acestuia, spusă în timpul slujbei şi care se referea la evrei: „Doamne, apără naţiunea sărmană şi persecutată!". Procurorul a văzut în aceste două chestiuni o insultă adusă statului şi un atac contra partidului naţional-socialist.

Inlăuntrul sentinţei se spune că: „e o mare îndrăsneală ca din partea unui preot să pornească recunoaşterea poporului evreu ca o naţiune care are nevoie de ajutor.

„Ar trebui (sună mai departe sentinţa) ca rolul bisericii să nu se mai situeze contra voinţii lui Dumnezeu, întrupată în Hitler; — ci să-l ajute". (Ceps).

Din toată lumea

Se strică prietenia?

Oficiosul liberal „Viitorul" are o ieşire violentă împotriva ziarelor antsemite, pe care le consideră hărăzite; „destrămării şi scăderii vieţii publice a ţării".

Invectivele „Viitorului" continuă pe acelaş ton violent şi vizează în special gazeta „Porunca Vremii" a celebrului dr. Ilie Rădulescu.

Cum se explică ieşirea aceasta a oficiosului guvernamental?

S'a hotărât oare guvernul să strice prietenia cu antisemiţii?

Nu-i sigur.

Atacul „Viitorului" e provocat de nişte injurii apărute în „Porunca Vremii" împotriva D-lui Dinu Brătianu.

Oficiosul liberal era obligat să se supere. Şi în definitiv d. Dinu Brătianu nu simpatizează cu extremismul de dreapta.

In schimb, probabil că d. Tătărascu îşi va menţine prietenia cu antisemiţii.

Timpuri disperate

Trăim adevărate vremuri apocaliptice. Mizerie şi foamete, crime, sinucideri, ameninţări războinice, jaluri, desfrâu... parcă mai accentuate ca orcând.

In vestitul oraş jugoslav Serajevo, doi studenţi s'au sinucis prin spânzurare. Ei au lăsat scrisori din care reeşea că sânt membrii unei asociaţii de sinucideri, cu deviza: „cea mai mare crimă a omului este că s'a născut!".

Bineinţeles, autorităţile au descoperit imediat sinistra asociaţie şi au dizolvat-o. Prin asta însă n'au dizolvat criza şi mizeria care duc pe oameni la disperare!

Alegătoarele

In alegerile din Spania, care cu dat mare succes partidelor de stânga, au votat mai multe femei decât bărbaţi.

Alegători bărbaţi înscrişi au fost 6,337,000 — iar alegătoare femei 6,849,000. Prin urmare 500,000 femei în plus.

Este interesant de remarcat că legea electorală spaniolă — ca şi cea românească — prevede prima majoritară. Lista care întruneşte 40 la sută din voturi, obţine 80 la sută din mandate.

Suprimare

Cenzura a suprimat revista ieşană „Manifest", care susţinea ideologia democratică.

Unii îşi exprimă mirarea că s'a ordonat această suprimare.

Şi totuşi e lucru foarte explicit

„Manifest" nu propovăduia spargeri de capete, acte de violenţă, suprimarea regimului democratic constituţional, şi alte lucruri asemenea, care să-i fi dat dreptul la subvenţii oficiale...

Ş atunci, „Manifest" nu putea fi pe placul d-lui Eugen Titeanu.

Deaceia, revista ieşană a fost suspendată.

Sub regimul actul... nici o mirare!

Un caz tragi-comic

Tribunalul din Berlin a avut de soluţionat, recent, următorul caz:

Tânărul Ernst Richter, îşi bănuia logodnica, în ce priveşte bunele moravuri. Intr'un acces de gelozie. Richter a muşcat nasul fetei: dar cu atâta furie că i-a rupt vârful.

Când Richter a apărut în faţa judecătorilor, fata avea un nas splendid, reparat cu desăvârşită artă, într'o clinică chirurgicală.

Şi foarte logic, fata a cerut achitarea logodnicului ei, întrucât prin actul lui sălbatec i-a prilejuit operaţiunea chirurgicală care i-a procurat un nas mult mai frumos.

Insă tribunalul a fost de altă părere, şi a condamnat pe Richter la un an închisoare.

Hanul d-rei Macdonald

Se ştie că Miss Ishbel Macdonald (fiica ministrului englez Ramsay Macdonald) s'a retras întrun sat şi a îmbrăţişat meseria de... hangiţă.

De unde, atunci când tatăl ei era prim-ministru, primea la preşidenţie miniştri şi diplomaţi şi le servea ceaiuri elegante, — astăzi primeşte simpli ţărani cărora le serveşte bere.

Insă Miss Ishbel se bucură şi acum de vizita destul de deasă, a personalităţilor din aristocraţie. Desigur, din curiozitate. Dar nu atât curiozitatea de a vedea o fată de ministru în meseria de hangiţă, cât mai cu seamă pentru renumele de „casă blestemată" de care se bucură hanul în chestie (la Flowers Bottom): Cică în casa aceia apare foarte des un strigoi, care locueşte acolo din timpuri vechi.

E drept însă că, până acum, clienţii hanului n'au avut prilej să se întâlnească cu strigoiu'... Totuşi, clientela sporeşte.

Anomalii în tratamentul slujitorilor publici

Funcţionarii judecătoreşti şi armonizarea salariilor

Intreaga organizare a aparatului de Stat, fiind supus unei totale prefaceri pentru o mai sistematică organizare a serviciilor publice, invederat că şi salariile funcţionarilor sunt destinate, — atât ca o consecinţă logică a acestei înoiri de structură cât şi ca o necesitate de revizuire şi de corectare, — să fie aşezate pe alte baze.

Cei chemaţi a întocmi proiectele în materia salarizărei, cu drept cuvânt le-au numit „armonizarea salariilor", întru cât se poate spune fără putinţă de a fi dezişi că în domeniul acesta este un haos, în care se distinge o serie întreagă de privilegiaţi şi o alta de nedreptăţi. Intre aceştia din urmă suntem siliţi a vedea pe funcţionarii judecătoreşti, despre care defunctul Alexandru Constantinescu, referindu-se la grefieri, a spus că sunt literile practicei în ştiinţa dreptului şi a bunului mers a Justiţiei.

Trebuie s'o spun, la nici o altă categorie de salariaţi nu mi-a fost dat să văd o mai vitregă situaţie, o mai nedreaptă salarizare.

Intre unele anomalii citez faptul că până acum 3-4 ani un funcţionar judecătoresc eşit la pensie primea o indemnitate care era mai mare decât salarul primit în funcţiune; ulterior s'a făcut rectificarea, dar nu prin majorarea salariilor, ci prin micşorarea pensiilor.

Tot la această categorie de slujbaşi se poate vedea ca funcţionari cu acelaş grad (impiegaţi de exemplu) cu acelaş salar de bază ca ceilalţi impiegaţi dela alte autorităţi, să primească salarii mai mici cu 3 şi 400 lei lunar, — exceptez pe cei dela C. F. R., C. A. M., P. T. T. şi alte instituţii de Stat cu bugete autonome, la care diferenţele, numai la acest grad în afară de alte avantaje cu permise pe C. F. R. „taiine" etc. atinge circa 1000—1500 lei, toate acestea pentru că funcţionarilor judecătoreşti, nu ştim prin ce calcule speciale, facute numai lor, li se serveşte o primă de scumpete cu totul alta decât cea care se plăteşte celorlalţi funcţionari ai Statului, — şi această anomalie s'a desăvârşit prin dispoziţii e bugetare din 1 Ianuarie 1930 când, simplificându-se capitolele de nomenclatură contabilicească ale salariilor funcţionarilor publici, s'au înglobat toate apuntamentele într'o rubrică unică, consacrându-i-se ca salarii de bază aceia ce în fapt primea ori care dintre funcţionari şi astfel tot ce se realizase prin opera de dreptate înfăptuită de defuncţii Mişu Antonescu şi Gh. Mârzescu — s'a năruit.

Armonizarea salariilor, cum arătam şi la începutul acestui articol, venită să revizuiască şi să corecteze unele nedreptăţi, cari spre durerea noastră sunt făcute tocmai acelora cari munca lor concură la opera de distribuire a drep-

Continuarea în pagina 2-a

Protoiereu P. Svetlov

Invăţătura creştină în expunere Apologetică

Traducere de Profesorii Universitari Ic. St. Serghie Bejan şi Constantin Tomescu. Volumul I Chişinău Tipografia Tiparul Moldovenesc 1935

Sunt aproape 40 de ani de când cărturarul teolog Constantin Nazarie în scrisoarea adresată episcopului de Huşi, Silvestru Bălănescu scriea: „Literatura noastră teologică este saracă, iar cauzele acestei sărăcii toţi le cunosc destul de bine; concluzia logică prin urmare, nu poate fi alta decât a ne sili s'o înbogăţim"; şi arătând nevoile şi pedicile pentru care literatura noastră teologică e saracă, mai adaugă următoarele: „Până ce nu vom avea, în istoria noastră bisericească *o eră a traducerilor* nu vom vedea era lucrărilor teologice independente şi originale".

Această scrisoare e tipărită la începutul traducerii pe care Constantin Nazarie a făcut-o din limba rusă a „Apologiei Creştine" a profesorului Nicolae Pavlovici Rajdenstvensti de la Academia Spirituală din Petersburg, dând-o în româneşte în două volume în anii 1895-1897. Au mai urmat şi altele între cari cu multă dreptate putem semnala „Cuvântări Apologetice" a Dr. Sergiu Arhiepiscop de Vladimir tradu-cere tot din limba rusă de Arhimandritul Nicodem Munteanu actualul Mitropolit al Moldovei, pe anul 1905.

Dar de atunci şi până astăzi altă traducere care să o egaleze sau să o întreacă pe a lui Nazarie în ramura Apologetică, nu am avut în literatura noastră teologică românească. Au început a se ivi lucrări originale cari pot fi puse fără frică alăturea de lucrările cele mai de seamă a străinilor cum e „Teologica Fundamentală" în curs de complectare a Pr. Ioan Mihălescu, decanul facultăţii de Teologie din Cernăuţi, ca şi începuturile mult promiţătoare ale d-lui Profesor Savin dela Facultatea din Teologie din Chişinău şi alte multe lucrări şi monografii mai mici dar destul de însemnate.

Şi iată că astăzi din unirea civilo-preoţească a doi profesori de la Facultatea de Teologie din Chişinău, Ic. St. Sergie Bejan şi Constantin Tomescu, avem în faţă o nouă lucrare în ramura apologetică, tot din limba rusă tradusă, dar de data aceasta schimbându-se localitate, în locul Petersburgului **a v e m** *Chievul*. Chievul isvorul de cunoştinţe teologice a multora din teologii şi oamenii de seamă ai neamului nostru. Lucrarea de faţă e numai volumul I urmând ca volumul II din aceiaşi lucrare a aceluiaşi autor, să apară după spusa traducătorilor, la 1 Iunie 1936, când cu ajutorul lui Dumnezeu vom avea opera complectă a autorului dată pe româneşte. In volumul de faţă în 648 de pagini este expusă partea generală a Invăţăturei creştine în expunere apologetică. El se împarte în trei părţi.

PARTEA I-a. Introducere, Despre mijloacele şi isvoarele ştiinţii religioase creştine, cu 8 capitole.

1) Insemnătatea problemei despre isvoarele şi mijloacele ştiinţei religioase a creştinului ortodox. 2) Revelaţiunea naturală. 3) Revelaţiunea supranaturală. 4) Revelaţiunea şi raţiunea. 5) Caracterul cunoştinţei noastre despre Dumnezeu. 5) Sfânta Scriptură. 7) Sfânta Tradiţie şi 8) Naţiunea despre dogmă şi dogmatică.

PARTEA II-a. Despre Dumnezeu în sine cu 2 capitole. 1) Invăţătura despre unitatea lui Dumnezeu după fiinţă şi

Continuarea în pag. 2-a

Clinica Chirurgicală DOCTOR TZAICU din Sanatoriul Iași strada Carol No. 20

Pregătită în permanență pentru chirurgia de urgență

Radiodiagnostic, Radioterapie superficială și profundă, Diatermie, Ultraviolete, Ginecologie, boli interne, nervoase, excluse contagioasele și nervoși turbulenți.

Pentru preoți, învățători, militari, și toți funcționarii publici reduceri speciale. — Salvarea la dispoziție. — Tel. 248

A început
Săptămâna eftină la Marele Magazin „La DIAMANT"
LEON GRUNBERG Str. Cuza-Vodă 48
In acest scop s'au pus în vânzare un mare stoc de stofe, mătăsuri etc., cu prețuri surprinzător de eftine. Profitați de această unică ocazie

MARE SENZAȚIE
Renumitul Magazin FAVORIT
Strada Cuza Vodă 54 *Acordă onoratei clientele*
-- 10 ZILE EFTINE --
cu începere dela 14 FEBRUARIE 1936. — Specificăm mai jos prețurile articolelor pentru a vă da seama de adevărata eftinătate:

Ciorapi Mătasă Adesgo	cu lei 65 per,	Cravate de matasă nat. dela 250 lei	lei 100 b.
Ciorap Acy, Adesgo b. br.	„ 75 „	„ „ „ veg. „ 90	„ „ 45 „
Chiloți de Dame merceriza i	„ 25 „	Cămăși Dejalen și Oxford dela	„ 125 „
„ „ „ Matasă cal I	„ 65 „	Cravate Sfinx dela 350 lei cu	„ 125 „
Cămăși de damă incep. dela	„ 55 buc	Poplinuri și Dejalenuri mt.	„ „ 55 „
Po ete damă dela 800 lei buc.	„ 150 „	Gulere tari și semi-tari str.	„ „ 15 b
Mănuși de piele Mu chetari	„ 125 per	Ciorapi bărbătești dela	„ 15p.
„ imitație	„ 40 „	Șosete și ciorapi copii dela	„ 9„b
Pulovere și jachete Damă dela	„ 120 buc	Pijamale de dame și copii dela lei	200 b
Pulovere pentru copii	„ 80 „	Batiste	„ „ 10 b

Iar toate celelalte articole aflătoare în magaztn se vând de asemeni în aceste 10 zile cu mari reduceri de prețuri. Deci în interesul Dv. grăbiți-vă pentru a alege lucruri frumoase și bune.

La Marea Colectură
„Comoara"
în afară de milioanele împărțite la tragerile anterioare, au eșit următoarele câștiguri și la tragerea din 15 Februarie ct.:
Lei 200.000 cu No. 6092
5 a 100.000 lei total 500.000 lei
6 a 70.000 și alte multe câștiguri de: 50.000, 40.000, 30.000, 20.000 etc.
COLECTURA „COMOARA" cu sediul principal în Iași la Banca Comerțului Moldovean, strada Ștefan cel Mare 37 (vis-a-vis de Mitropolie) și agențiile la Librăria Națională strada Lăpușneanu.
Sediul BOTOȘANI — Palatul Camerei de Comerț
DOROHOI Căpitan Ștefan și B. Marcovici
ROMAN Căpitan Ilie Grigoraș
FĂLTICENI și în toate orașele din Moldova și Basarabia

Raze, Unde-Scurte Diathermie
DOCTOR
Gr. A. Dimitriu
Asistent universitar
Specialist în Boli de PIELE SIFILIS, VENERICE
Str. Lăpușneanu No. 32
Cons. 2—4 și 6—8 p. m.

Mărțișoare
cele mai frumoase și fine găsiți ca întotdeauna numai la Ceasornicăria
Pistiner
STR. LĂPUȘNEANU 16
cu prețuri foarte reduse

DOCTOR
A. Dascăl
Boli interne Venerice și Sifilis
Tratamentul blenoragiei la barbați și femei.
Diathermie urologică și generală.
Consultații și tratamente 7½—10 a. m. și 2—9 seara
Duminica 9—12 a. m.
Iași, str. Cuza Vodă 42
vis a vis de Camerade Comerț

Dr. GANCEVICI
consultă
BOLI DE PIEPT
str. Lăpușneanu No. 19
între orele 1—4 p. m

Nu uitați!! Sănătatea voastră este asigurată cu Vinul Tonic Dr. Beceanu - Farmacia Dr. Beceanu - Piața Halei - Iași

DOCTOR
A. SOCOLOVSCHI
f. asistent la Spit. Colen tina
Specialist în boli și operațiuni
de NAS, GÂT și URECHI
Inhalații cu ozon (electr.) electroterapie, raze, inalații recvență
Cons. 8½—9½; 12—2; 4—7
Iași str. Cuza Vodă 42

DOCTOR
Corneliu Stoian
Genito-urinare, sifilis, venerice
Consultații 6—8
strada I. C. Brătianu 58

CINEMA SIDOLI Astăzi
Luntrașul de pe Volga
înscenat de Tourjansky cu marele tragedian INKIJINOFF
Al doilea film
Trăiască Iubirea

— La cumpărarea covoarelor orientale —
de orice mărime, adresați-vă direct primei surse
TEBRIZ
EXPOZIȚIE PERMANENTA
Strada Lascar Catargi No. 43
Cumpărând la prima sursă realizați 50 la sută reducere față de ambulanți. Rugăm a ne vizita spre convingere

AZI LA Cinema PHOENIX
cu 8, 10 și 15 lei
Soțul ideal
în frunte cu BRIGITTE HELM
Al doilea film
PASAREA de OȚEL
cu DOROTHEA WIECK

AZI la ROXY 2 filme mari premiere în Iași
BALUL dela OPERA
cu marele tenor ALESSANDRU ZILLIANI
Al doilea film **COBRA-TANGO**
Micky Maus și Pathe Nathan completează programul

Contra mătreții! Contra căderii părului!
întrebu nțați chiar astăzi
Săpunul Shampoon ROYCE Capillary
La principalele farmacii și droguerii. *Buc. Lei 22*

300.000 premilitari în toată țara

Ședința comitetului ieșan de instrucție pre-regimentară

La Cercul Militar Iași s'a ținut ședința trimestrială a Comitetului regional de pregătire premilitară a comandantului 4 teritorial. Au luat parte dnii: colonel Șt. Davidescu, inspector regional, av. Bobiță Velciu din partea ministerului de interne, Urdea inspector cadastral, V. Tanase, inspector școlar, pr. Nonea din partea ministerului cultelor, ing. Cernătescu reprezentând direcția drumurilor, C. Ciurea din partea ministerului muncii, colonel Strat, etc.

D. colonel Davidescu vorbește despre mersul pregătirii premilitare. D-sa se ocupă de chestiunea fondurilor și cere să se activeze încasarea amenzilor de către administrațiile financiare.

In continuare, col. Davidescu vorbește de scopul pregătirii premilitare și organizarea la care s'a ajuns, arătând rezultatele realizate, actualmente fiind aproape trei sute mii de premilitari în toată țara. VIF.

Funcționarii judecătorești și armonizarea salariilor

(Continuarea din pagina I-a)

tății, nu va putea decât să repare o jignitoare și injustă salarizare. De aceia funcționarii judecătorești, o așteaptă cu speranțe și încredere care credem că nu vor putea fi desmințite.

In prezent însă, datorită faptului că lucrările de organizarea și simplificarea serviciilor publice nu sunt întocmite peste tot și în special pentru considerații bugetare chestiunea armonizării salariilor care dela 1927 preocupă toate cercurile funcționarilor, nu mai este actuală pentru bugetul 1936|937, și după cum am cetit, unele știri mai mult sau mai puțin oficiale, în bugetul viitor nu poate fi nici vorbă de vreo sporire de salar, cu toate că indicile de scumpete a înregistrat în ultimul timp o simțitoare urcare și stăruie cu aceiaș tendință. Dela regula de mai sus se anunță că vor face excepție magistrații cărora urmează a li se da un spor de salar sub formă de gradații și probabil corpul didactic care sub diferite forme, taxe de examen sau gradații, de asemenea vor obține o augmentare a apuntamentelor lor. Dar despre funcționarii judecătorești nu se vorbește nimic. Este adevărat că nici despre alte categorii de funcționari (cu excepția celor de la C. F. R. care printr'o blagoslovire specială au și un tratament special) nu se vorbește, dar aceasta nu trebuie să impresioneze într'atât, întrucât după cum arătam mai sus, aceștia sunt distanțați de funcționarii judecătorești prin salariile ce primesc deja cu diferențe ce încep dela primul grad cu 3—400 lei lunar.

Cum știm, că sporturile ce vor acorda domnilor magistrați vor fi din fondul comun al economiilor realizate la personalul din Justiție și că din acest fond mai rămâne încă disponibil o sumă, s'ar face un mare act de dreptate funcționarilor judecătorești ca cel puțin acel disponibil să, fie afectat îmbunătățirei salariilor lor; prin această în afară de o solicitudine binemeritată ce li s'ar acorda, dar s'ar face și o operă de just echilibru între salariile slujitorilor acelui as templu.

M. C. LUCHIAN

Combaterea stilismului

Parohienii din parohia Balș, județul Iași, unde s'au petrecut astă vara incidentele cu stiliști,— a anunțat pe părintele protopop Vasile Chirica, că a amenajat un paraclis într'o casă din satul Principele Nicolae,—acesta fiind lipsit de un locaș de închinăciune.

Părintele protopop Chirica pleacă astăzi în satul Principele Nicolae spre a lua parte la sfințirea acestui paraclis.

Cu acest prilej părintele Chirica va ține o predică norodului credincios, în legătură cu problema stilistă.

Un glas ieșan despre inginerul Ciulei

Un glas ieșan, despre inginerul Liviu Ciulei, omul despre care azi se vorbește atât de mult.

Iată ce-mi spune d. Baldovin, simpaticul avocat:

— „Am luptat pe front, alături de inginerul Ciulei. Trebuie să afirm că Ciulei a fost un ofiter capabil și devotat. Era amabil cu inferiorii săi și nutrea cea mai mare dragoste pentru soldați. In amintirea aceasta, nu pot să cred pe inginerul Ciulei capabil de asasinarea Titei Cristescu, pregătită cu atâta cruzime".

Cine știe? DAN

Informațiuni

x In cercurile ceferiste se vorbește, din ce în ce mai insistent, despre plecarea d-lui Emil Nițescu, la București, ca director al comercialului c. f. r.

O persoană din imediată apropiere a d-lui Cezar Mereuță, afirmă că în numărul viitor al „Foaei oficiale" c. f. r., va apare decretul de mutare și avansare a d-lui Emil Nițescu.

Concomitent se vorbește și despre persoana ce ar urma să ocupe locul de director al regionalei c. f. r. Iași.

Cele mai multe șanse pare să le aibă d. ing. Zarifopol.

Dar deocamdată nu se poate preciza nimic.

x *Comisia de disciplină c. f. r.* de sub președinția d-lui Wexler, a judecat procesul conductorului Botezatu Dumitru din stația Bârlad, acuzat de transport fraudulos de călători. In urma pledoariei d-lui Gh. Stamate, șef de gară, conductorul Botezatu a fost achitat.

x Tribunalul secția I s'a pronunțat ieri în contestația introdusă de d-nii dr. Rapaport, Fischler și alții în contra alegerilor de la Spitalul Izraelit, efectuate astă toamnă. Contestația a fost respinsă.

x Comunitatea Izraelită a început de ieri împărțirea ajutoarelor în lemne la săraci.

S'au numit mai multe comisiuni cari împart bonurile prin cartiere.

x La Moreni-Prahova, a avut loc logodna domnișoarei Lidia Mihailenco, studentă a facultății de chimie industrială din Iași, cu domnul Mircea Dimitriu, funcționar la contenciosul Soc. Com. de Electricitate, student, fiul cunoscutului frunțaș georgist d. Dimitriu, avocat.

x DR. BRENER specialist mamoș, boli de femei. Consult 2—8 d. a. Str. Banu.

Noul comitet al sindicatului voiajorilor din Iași

Duminică s'a procedat la Sindicatul voiajorilor, la constituirea noului comitet. A fost ales președinte de vârstă d. Iulius Wittner.

D-sa propune și adunarea admite alegerea d-lui S. Șmilovici ca președinte. D. Șmilovici mulțumește pentru alegere și propune următorul comitet de conducere: vice președinți d-nii Lupu Grinberg și Marcu Zilberman, casier Nathan Ekștein, secretar gral Sigmund Reischer, consilieri, H. Schvartz, I. Tociaru și Marcu Wittner; consilieri supleanți Itic Peisic, I. Schvartz, Idel Wittner; cenzor Maurice Brauchfeld, Hermes Grinberg, Filip Babusaft; cenzori supleanți Ozias Copolovici, Solomon Apelbaum și Lupu Witner.

Adunarea admite prin aclamații comitetul. Mai vorbesc apoi d-nii: A.Ușerovici, A. Horovitz, Bercovici S. Schor, B. Grinberg etc, care promit a da comitetului întregul lor concurs.

Teatrul Național
Sâmbătă 14 Martie
BALUL PRESEI
Costumat
Mascat
Ținută de seară
organizat de:
Sindicatul Ziariștilor Profesioniști-Iași
JAZZ DE NEGRI
Numeroase surprize

Invățătura creștină în expunere Apologetică

(Continuare din pag. 1-a)

2) Invățătura despre Dumnezeu întreit în persoană.

PARTEA III-a. Despre Dumnezeu în raporturile lui generale față de lume, ca creatorul și providențiatorul ei, cu 5 capitole.

1) Invățătura generală despre lume (Cosmologia Generală). 2) Lumea nevăzută, 3) Lumea văzută, 4) Antropologia sau învățătura despre om și 5) Creatura în dependența ei de creator sau învățătura despre providența Dumnezeească.

Din enumerarea capitolelor cred că se vede destul de lămurit importanța acestui volum pentru ori cari creștin și mai ales pentru ori care preot. Nepermițându-mi spațiu de a da unele bucăți din volum mă văd forțat a vă invita pe fiecare de a veni singuri și a gusta din frumusețile și luminile lui. Autorul în tratarea materiei are alt plan și metocul de expuncre e diferit față de autorii cunoscuți.

Apoi pe lângă cele 648 de pagini, autorul ne dă în acest volum în alte 116 pagini o imensă Bibliografie apologetică și micul volum alăturat care se intituleaza așa: „Ce să citim în Teologie? Indicator sistematic al literaturii apologetice în limbele, rusă, germană, franceză și engleză, din anii 248 și până la anul 1906. In aceste 116 pagini trec pe dinaintea noastră 1820 de lucrări, în limbile mai sus scrise aranjate anume pentru fiecare capitol, ce să citești. Acest volum face un imens serviciu oricărui cărturar ce se ocupă cu studiul religiei și a tuturor celorlalte discipline ce vin în înrudire cu ea. Și a câte capitole unde sunt date sute de lucrări de consultat: „Religie și știință, concepțiile religioase și științifico-Filosolice contimporane dușmănoase creștinismului cu diviziunile Materialism, Pozitivism, Evoluționism, Darwinism. Nietzcheism, Tolstoism etc. sau Filosofia și istoria religiilor cu alte diviziuni și altele multe, E un material foarte variat.

Cel ce a lucrat vr'odată în biblioteci, știe ce înseamnă, când nu știi ce să citești într'o anumită chestie; aceia vor aprecia așa cum se cuvine munca d-ea gata ce volumul de față o pune la îndemână fiecăruia și mai ales a preoților și studenților teologi. Acest indicator privește și materialul ce se va cuprinde în volumul al II-a.

Nu pot să mă pronunț asupra traducerii, căci nu știu limba rusă; dar citirea e ușoară, atrăgătoare; nu se simte deloc că e traducere.

O dorință aș fi avut și mai am. Aș fi avut dorința ca în „Indicatorul" acela traducătorii să îl dat în note și lucrările românești, ie originale fie traduceri, căci avem și noi ceva.

Așa cum a făcut Mitropolitul Atanasie Mironescu în „Istoriea Bisericească universală" a lui Eusebiu Popovici din limba germană. Aș fi făcut acest lucru. Aș vrea apoi ca traducătorii să ne dea în vol. II ceva din viața și munca autorului P. Svitlov, cum ne-a dat Constantin Nazarie în Apologetica Creștină din viața lui Rojdestvinki.

Aceasta o aștept rezervîndu-mi dreptul ca atunci când va apărea și volumul al II-lea să reviu asupra cuprinsului în totalul lui.

Cu acestea, iubiți cititori termin, mulțumind lui Dumnezeu că a înzestrat pe unii din noi cu puteri și frumusețî ca ale autorului, iar pe alții cu calități și virtuți ca ale traducătorilor, iar pe dumneavoastră vă poftesc pe toți la plăcerile spirituale pe care ni le va procura cartea, *„Invățătura Creștină în expunere apologetică".*

Preot PRALEA-Păușești jud. Iași.

Duminică 23 Febr. ora 10 jum. dim. IN SALA SIDOLI
Matineu de gală dat de ansamblul comicului
Corăscu
cu hilarianta comedie *„Liga Națiunilor se amuză"*
Prețurile locurilor: 12—20—30—40 și 100 lei. Bilete la Braicu.

Atenţiune! NUMAI 3 ZILE

Mare desfacere de cupoane la Magazinul

Luca P. Niculescu

S-sori N. ANGELESCU & Co. Iaşi

Tot odată se pune în vânzare *un nou stock de Pânzărie, care ca şi majoritatea articolelor se vând cu preţuri de desfacere.*

Naţ-ţărăniştii ieşeni

serbătoresc succesul din alegerile parţiale
Adunarea dela club — Manifestaţia pe străzi

Succesul naţional-ţărăniştilor în alegerilor în alegerile dela Mehedinţi şi Hunedoara a fost sărbătorit aseară de ţărăniştii ieşeni, printr'o mare manifestaţie de stradă.

La orele 7, peste 1500 partizani s'au adunat în piaţa din faţa clubului.

Veneau pe rând sectoarele, manifestând în ordine.

O manifestaţie entuziastă a făcut şi tineretul naţional-ţărănesc în frunte cu d-nii Paul Beceanu şi Vlad Marievici

S'a improvizat o tribună şi câţiva fruntaşi au adresat mulţimei câteva cuvinte.

D. *prof. I. Borcea* şi d. senator *Altons Herovanu* au arătat că succesele dela Mehedinţi şi Hunedoara înseamnă triumful democraţiei împotriva huliganismului şi teroarei guvernamentale.

D. Borcea a subliniat acţiunea anarhică a extremiştilor, în complectă contradicţie cu declaraţiile ultime ale Suveranului asupra politicei României.

D. prof. N. *Costăchescu*, arată că biruinţa ţărănimii este în mers. Isbânda însă nu este de cât la început, căci mai sânt destule lupte grele care trebuiesc date. Toată ţara trebuie să-şi facă datoria în aceiaşi măsură. In aceste momente fraţii olteni au spălat ruşinea şi în curând şi noi moldovenii vom arăta că ştim să luptăm pentru a apăra libertăţile publice. Faceţi-vă toţi datoria, fiţi gata în orice moment căci lupte grele ne mai aşteaptă.

Să nu credeţi că isbânda va fi aşa uşoară. Toată lumea conspiră împotriva noastră. Am isbutit, dar trebuie să isbândim pe toată ţara pentrucă guvernarea acestei ţări s'o luăm prin voinţa ţării. Fiţi treji şi în aceste clipe înălţătoare să răspundeţi la datorie. Moldova toată va arăta că nu vrem ghioage, nu vrem război civil. Vrem să ajungem că această ţară să fie guvernată cinstit de o administraţie bună şi toţi să-şi poată câştiga existenţa în mod panic.

In faţa ţării ne luăm cu toţii angajamentul să curăţim tot gunoiul din viaţa politică. Vom înfrona dreptatea şi cinstea în guvernarea ţării.

D. prof. Costăchescu încheie cu un călduros omagiu pentru d. Ion Mihalache,

Apoi mulţimea încolonată a făcut o impozantă manifestaţie pe străzile Cuza-Vodă, Ştefan cel Mare şi Mărzescu, până în piaţa Teatrului Naţional unde au vorbit d-nii Marievici şi Beceanu.

D. Mihai Borcea a subliniat din nou marele succes dela Mehedinţi şi Huniedoara, rugând mulţimea să se împrăştie în linişte.

Totul s'a petrecut în ordine.

P.

Pentru a lupta cu succes

contra tuturor afecţiunilor aparatului digestiv, atât de chinuitoare pentru bolnavi, o singură armă s'a dovedit invincibilă: Gastro D. care, prin acţiunea unor plante necunoscute până acum câtva timp, biruie toate suferinţele cauzate de: gastrite, hiper-aciditate, ulcere stomacale şi duodenale, maladiile ficatului, bilei, intestinelor.

Influenţând direct sistemul nervos, Gastro D., se recomandă în toate afecţiunile cari recunosc o cauză, ca: maladiile renale, insomnia, neurastenia, etc.

„Gastro D." se găseşte de vânzare la Repr. Generală Farmacia „Thoiss" Bucureşti, Calea Victoriei 124 şi la farmacii. In provincie expediem contra ramburs de Lei 130.

Fiica unui proprietar

decepţionată în dragoste
încearcă să se sinucidă, prin otrăvire

Eri dimineaţă, d-ra Nina Caluchiu în etate de 20 de ani fiica cunoscutului proprietar din Scuieni, a hotărât să-şi curme viaţa, înghiţind o cantitate de otravă.

Starea tinerei fete fiind gravă, ea a fost internată în spital; medicii dau puţine speranţe de salvare.

Cercetările făcute au stabilit că e vorba de o nemulţumire de ordin sentimental.

Crimă

In casa săteanului Leon Şneer din Costuleni, sau adunat locuitorii Ion Roşca, Alexa Roşca şi Vasile Ţana din comuna Vâlcea jud. Fălciu.

Aceştia s'au luat la ceartă, iar la un moment dat I. Roşca, a lovit cu un topor în cap pe Tana, sfărâmându-i ţeasta.

Victima, în agonie, a fost transportată la spital.

Criminalul a fost arestat.

Agresiune

Locuitorii Ion Rusu şi Niculai Ilrim din Mogoşeşti, au bătut grav pe consăteanul lor N. Vornicu, provocându-i o puternică hemoragie.

Agresorii au fost arestaţi, iar victima a fost internată în spital.

V.

Durerea îmbătrâneşte! DALIN suprimă durerea

O acţiune pentru ajutorarea tinerelor fete

Secţia profesională dela Institutul „Notre Dame de Sion"

Frumoase şi lăudabile sânt acţiunile care au ca scop ajutorarea şi îndrumarea tineretului spre muncă cinstită,— mai ales în vremea de astăzi, când la tot pasul ispitele aţin calea tineretului.

In special tinerele fete, din familii nevoiaşe, cu o educaţie mai redusă, lesne pot cădea pradă viciului.

In faţa acestor situaţiuni triste, se strigă mereu că „vremurile sânt de vină"!.. Dar s'a dovedit că de multe ori oamenii pot schimba situaţiile.

Iată că institutul de cultură şi educaţie „Notre Dame de Sion" din Iaşi a dat semnalul unei redeşteptări pe tărâmul acţiunilor pozitive în această direcţie.

Astfel pe lângă „Notre Dame de Sion" a luat fiinţă o societate care numără până acum 280 membre.

Scopul acestei societăţi este de a veni în ajutorul fetelor tinere şi nevoiaşe. Ajutor în sensul pozitiv al pregătirei unei situaţiuni de viitor.

Am făcut o vizită la „Notre Dame de Sion" spre a mă edifica asupra rostului şi activităţii acestei societăţi.

Intr'o aripă a clădirii, s'a amenajat o şcoală de croitorie, broderie etc. — cu aprobarea Ministerului instrucţiunii, — sub conducerea d-nei Matei.

In afară de învăţământul profesional, celor 60 eleve din aceste ateliere li se dă şi o pregătire profesională, de către profesoarele institutului.

Tinerele sânt întreţinute gratuit, şi după un număr de ani de pregătire în această şcoală, li se dă o diplomă de maistră de croitorie sau broderie—după specialitatea ce au urmat-o.

Ceia ce mi-a atras atenţiunea vizitând această şcoală, a fost faptul că din cele 60 tinere care sânt găzduite la „Notre Dame de Sion", numai douăsprezece sânt fiice de catolici;—restul ortodoxe

*

Fără îndoială că iniţiativa institutului „Notre Dame de Sion" este lăudabilă.

N'ar fi rău însă ca şi din partea oficialităţilor să pornească asemenea acţiuni.

GR. SPIRU

De ce să suferiţi?... Luaţi-DALIN

Brutarii sînt stăpîni la Iaşi

Li se tolerează specula şi atentatul la sănătatea ieşenilor

Am arătat cum Sindicatul brutarilor stoarce banii din buzunarele publicului ieşan.

In afară de câştigurile realizate de pitari prin vânzarea pânei scumpe, ieşenii trebue să mai suporte vre-o 2 milioane lei anual, cadou pentru pitarii care nu lucrează; — plus vre-o 3 milioane pentru... cheltuelile misterioase ale Sindicatului.

Prinşi astfel în ghiarele trustului morarilor şi cartelului brutarilor, ieşenii trebue să mai contribue cu sănătatea lor primejduită, pentrucă se tolerează brutării murdare, absolut nehigienice.

Dacă s'a acordat brutarilor un nedrept spor la preţul pânii, am cerut cel puţin să fie salvată higiena, prin închiderea pităriilor primitive şi murdare.

Primăria însă s'a limitat numai la ameninţarea de a de a suprima cele 10 sau 12 brutării care nu lucrează. *Dar ameninţarea n'a fost urmată de fapte.*

Acestor brutării — rentiere li s'a interzis să vândă pâne fabricată în alte brutării. Dar despre retragerea autorizaţiilor,... *nici vorbă!*

Este prin urmare cineva care protejează pe brutari, în paguba pungei şi sănătăţii Iaşului întreg. Cine-i acela? Şi pentru ce?

Asta nu se poate. Şi deaceia cerem mereu şi deocamdată *suprimarea imediată a brutăriilor murdare.*

Lr.

200 lei gr. AUR
nu plăteşte nimeni
113 Numai C. Moscovici Str. I. C. BRĂTIANU 113
plăteşte preţul cel mai bun

INFORMAŢIUNI

x *Pentru astăzi este convocat la Chişinău consiliul plenar al eparhiei Basarabiei.*

In şedinţa acestui consiliu la care va lua parte şi I. P. S. Nicodem al Moldovei, părintele C. Dron va aduce la cunoştinţă hotărârea Sf. Sinod permanent, asupra cazului Mitropolitului Gurie al Basarabiei.

x **Tribunalul a achitat ieri** pe **A. Marcu** şi pe **Rebeca Schvartz** din str. Tătaraşi, judecaţi pentru adulter.

x SPORTUL.—Duminică 23 **Februarie, ora 3 p. m. se va desfăşura pe terenul de Hochey de la Strandul Iaşilor, primul match din acest sezon.**

Tinerii eşeni conduşi de dl. Nonel Racovitză, vor înfrunta echipa cernăuţeană C. F. R.

Publicul este rugat a asista pentru a încuraja tânăra noastră echipă.

Intrarea generală 20 lei.

x CONFERINŢA.—Asociaţia Creştină a Femeilor Române anunţă că Dl. *prof. dr. Balşit* va conferenţia în Aula Universităţii, Sâmbătă 22 Februarie ora 5 jum., tratând despre „Ereditatea psihică", ca urmare a conferinţii „Ereditatea nervoasă", ţinută în Decembrie

x BLOCUL PENSIONARILOR PUBLICI din Iaşi, pentru a veni în sprijinul jucătorilor la *Loteria Statului*, a înfiinţat o *Colectură Proprie* la sediul său din *Str. Palat* No. 2.

Această Colectură, pe lângă că face uşurinţe mari de procurare a biletelor, acordă jucătorilor, prin un sistem ingenios şi şansa de a-şi întoarce costul biletului.

De avantagiile acestei colecturi nu se pot bucura decât membrii Blocului.

x „FRANŢA MISTICĂ" este titlul conferinţei ţinută astă seară la ora 6 în Aula Universităţii de d. prof. N. I. Popa.

Cercul revistei „Arhiva" care a organizat această conferinţă, invită publicul ieşan şi pe această cale.

x UN NOU MEDIC.—Luni 17 Februarie şi-a susţinut teza de doctorat în medicină şi chirurgie dl. Dr. Alex. V. Ţatomir, intern al Spitalelor Sft. Spiridon, fiul D-lui Dr. Vasile Ţatomir medicul sanitar al municipiului, tratând despre *„Nevromul plexiform palpebro-orbitar"*.

Lucrarea a fost deosebit elogiată de juriul examinator compus din Dl. Prof. Dr. Ioan Nubert preşedinte, şi D-nii Prof. Dr. Virgil Troteanu şi Dr, Vladimir Buţureanu, acordându-i-se nota 10.

La masa colegiali care a urmat, au asistat: D-nii Prof. Dr. I. Nubert, Prof. Dr. V. Troteanu, Dr. O. Cordescu, Dr. V. Ţatomir, Dr. Ţimpoc, Dr. Al. Ţatomir şi un mare număr de colegi şi prieteni ai sărbătoritului.

x In scopul extinderei pazei de noapte în tot oraşul, *Societatea »Gardianul"* a numit inspector cu controlul şi abonamente pe D-l Teodor Brătianu, pensionar, vechi şi conştiincios funcţionar în serviciul poliţiei, siguranţei şi Jandarmeriei.

Autorităţile şi Publicul sînt rugaţi a-i acorda tot concursul în interesul pazei vieţei şi avutului cetăţenilor ieşeni.

x Duminică 23 Febr. a. c. dimineaţă la ora 10, va avea loc la Teatrul Naţional un matineu şcolar, cu preţuri populare, cu savuroasa comedie „Vai, ce copii"!

Citiţi zilnic Opinia

PEPI ROSSMAN
SAMY SCHWARTZ
Logodiţi
Botoşani
Februarie 1936

Mâine Vineri
21 Februarie
CEAI DANSANT
la
CORSO ZAMFIRESCU

La Sidoli

Duminică dimineaţă: „Liga Naţiunilor se amuză"
cu ansamblul Corăscu

Duminică dimineaţa la ora ora 10 jum. pe scena Teatrului Sidoli, se reprezintă unul din cele mai originale spectacole: *„Liga Naţiunilor se amuză"* cu neîntrecutul comic Corăscu.

Corăscu este cunoscut publicului din scenetele pline de savoare transmise de postul de radio Bucureşti şi înregistrate pe plăci de patheion.

M. S. Regele care a văzut jocul d-lui Corăscu, i-a acordat o înaltă distincţiune. Deasemeni şi ministerul artelor l'a decorat.

E neîndoios că ieşenii vor veni Duminică dimineaţa la Sidoli, să se amuze câteva ore, şi să aprecieze pe acest actor de valoare.

Spectacolul este acompaniat de o orchestră specială.

Dela comunitatea israelită

Secţia culturală a Comunităţii Izraelite a ţinut ieri prima şedinţă sub preşedinţia d-lui ing. Buchman.

Primul a luat cuvântul d. av. Milton Lerher. D-sa a declarat că membri grupării populare înţeleg să lucreze în armonie cu toţi epitropii Comunităţii, pentru binele populaţiei.

S'a luat apoi în discuţie chestiunea bugetului şcoalelor, hotărându-se o mai bună repartizare a fondurilor pentru aceste instituţii.

Au mai luat cuvântul d-nii av. Moscovici, farmacist Welt, avocat Mitelman, Basarabeanu

MILIONARI LA TOATE CLASELE

face numai Colectura

Gheorghe Stănoiu

care numai la loteria 9-a a plătit:

Lei 1 Milion	cu No.	33.432	
„ 1 Milion	„	42.075	
„ 1 Milion	„	62-662	S. I
„ 1 Milion	„	62.662	S. II
„ 1 Milion	„	188.050	
„ 1 Milion	„	189.639	S. I
„ 1 Milion	„	189.639	S. II
„ 1 Milion	„	4.833	
„ 1 Milion	„	143 681	
„ 400.000	„	61 824	
„ 250.000	„	127.460	
„ 250.000	„	172.454	

Lei 200.000	s. I 7.953	Lei 200.000	No 49.661
„ 200.000	„ II 7.953	„ 200.000	„ 50.404
„ 200.000	No. 9 747	„ 200.000	„ 52.192
„ 200.000	„ 23 170	„ 200.000	„ 63 572

precum şi multe mii de alte câştiguri de

Lei 100.000, 70.000, 50.000, 30.000, 20.000, 10.000, etc.

Indemnaţi prietenii şi cunoscuţii

Dv. să prefere

Colectura Gheorghe Stănoiu
SUCURSALA IAŞI
Piaţa Unirei No. 17 Tel. 24

Informaţii

x ***Pentru o zi la Bucureşti*** *veţi pleca în condiţiuni avantajoase adresându-vă chiar azi agenţiei WAGONS-LITS Piaţa Unirei.*

Plecarea Mercuri seara, 26 Februarie. Inapoierea Vineri 28 crt.

Pentru acei ce doresc să stea mai mult timp în Bucureşti se organizează o excursie, cu plecarea Duminică 1 Martie şi înapoierea Duminică 8 Martie.

Inscrieţi-vă din timp, deoarece numărul locurilor este strict limitat.

x Numai preparatele cu *Unt de Peşte pur medicinal* sunt folositoare. Nu vă încredeţi în surogate aşa zise din unt de peşte. Cereţi preparatele Unt de Peşte Iodoferat Werner, recunoscute de autorităţile sanitare şi de zeci de generaţii de copii şi adulţi, ca cele mai folositoare.

Depozitul principal Farmacia Werner Iaşi.

x Pentru „Monitorul Oficial" pierderi, citaţii şi orice acte se primesc la ad-tia ziarului.

DOCTOR
ADRIAN ŞTEFĂNESCU
MEDIC DE SPITAL
Boli interne şi nervoase
Consult. 4—6 p. m.
Str. I. G. Duca Nr. 16
(fosta Muzelor)

FETIŢA NOASTRA

este titlul filmului în care o vom revedea pe copilaminune SHIRLEY TEMPLE în programul viitor la Roxy. Micuţa şi totuşi atât de marea artistă interpretează în acest film un rol care diferă de cele în care apăruse până acum.

Dr. S. Streiff
fost asistent al Clinicelor urinare din Viena şi Berlin
Specialist în Boli şi Operaţii Genito-urinare
Rinichi, Beşică, Prostată, Genitale)
Cistoscopie, Uretroscopie
Cons. 3—5 p. m.
Iaşi, Str. A. Panu 7
(lângă Şcoala Steaua)

DOCTOR
SOLO SCHREIFEL
Specialist în
Boli de piele
Venerice, sifilis
Diagnostic precoce al sifilisului prin examenul ultramicroscopic
Diathermie
Raze Ultra Violete
consultaţii şi tratamente
7—10 dim. şi 2—9 seara
Str. Anastasie Panu 70
(vis-a-vis de Palatul Administrativ)

DURERI DE CAP FEBRĂ **TESTA** ANTINEVRALGIC NEÎNTRECUT **TESTA** DURERI DE DINŢI RĂCELI

ULTIMA ORĂ

Un atac al hoților

la locuința d-lui jude-instructor Duduica

Răufăcătorii urmăriți cu focuri de revolver

Câțiva indivizi necunoscuți au încercat să comită astă-noapte o spargere la locuința d-lui judecător de instrucție Duduica din str. Smârdan 20. Gardianul public din post zărind pe răufăcători, i-a somat să se predea. Necunoscuții luându-o la fugă, sergentul a tras asupra lor două focuri de revolver, fără însă a-i nimeri.

În cele din urmă, hoții au reușit să dispară.

*

— Tot astă-noapte s'a încercat o spargere la locuința d-lui cpt. Ioniță din str. Toma Cozma 83. Ordonanța oliței auzind un zgomot suspect în casă, a anunțat sergentul.

Răufăcătorii simțindu-se urmăriți au fugit. S'au tras asupra lor câteva focuri de revolver. Apoi au dispărut.

Poliția a întreprins cercetări.

A trecut la creștinism

Se anunță din Soroca că tânăra evreică Reiza Neiras din Tg. Vârtejeni, a trecut la creștinism.

Botezul a avut loc în biserica din satul Nimerence, noua creștină primind numele de Aurica.

Chiar în aceiaș zi ea s'a căsătorit cu învățătorul Nicolae Marinov.

Citiți „Opinia"

După alegerile parțiale

Consfătuirile național - țărăniste

Buc, 20.— Ieri a avut loc o îndelungată consfătuire între d-nii Mihalache, Maniu, Madgearu și M. Popovici.

În astăseară, după sosirea d-lui dr. Lupu, se întrunește delegația permanentă.

Pentru mâne a fost convocat Sfatul parlamentar. Se va stabili felul dezvoltării interpelărilor asupra felului cum au decurs alegerile la Mehedinți.

D. Madgearu va interpela în afacerea „Cegero".

Aseară d. Maniu a lucrat cu d. M. Ghelmegeanu.

D. Maniu rămâne în București până Sâmbătă.

*

D. Goga a convocat o ședință la c lubul național-creștin, pentru Sâmbătă seară.

*

Parlamentul își reîncepe astăzi lucrările. La Cameră se va discuta reforma administrativă, iar la Senat proectul de încurajare a viticulturei.

D. Dinu Brătianu refuză o înțelegere în chestia Băncii Naționale

Ieri, d-nii Tătărescu și Victor Antonescu au vizitat pe d. Dinu Brăteanu și au propus o tranzacție în ce privește Banca Națională: un loc de consilier să fie rezervat pentru un partizan al d-lui Dinu Brătianu, iar două locuri să rămâe la dispoziția guvernului.

D. Dinu Brătianu a refuzat categoric, declarând că continuă lupta.

Ceva mai mult; d. Dinu Brătianu va interpela în Cameră despre situația dela Banca Națională.

Noua adunare generală a acționarilor va avea loc la 23 Mart.

Procesul generalului Cihoschi

Buc, 20. — Curtea de Casație, în secțiuni unite, judecă astăzi în continuare, procesul d-lui general Cihoschi, în afacerea Skoda.

Pentru d. Cihoschi pledează d-nii I. Gr. Perieteanu, M. Ghelmegeanu și Armand Călinescu.

x **Dinți albi** și sănătoși și gură parfumată se obține întrebuințând *Pasta, Praful și Apa de gură Odomenthol* care împiedică caria dentară, distruge microbii vătămători dând dinților splendoarea cuvenită. Depozit Farmacia Dr. Ratianu Cuza Vodă 48. Marca depusă.

S'a scumpit și carnea

cu 2 lei la kgr.

Se știe că engrosiștii de vite și măcelarii detaliști au depus primăriei câte un memoriu prin care cer o nouă ordonanță de majorare a prețului cărnii, întrucât vitele s'au fi scumpit.

Delegația permanentă a primăriei, cercetând doleanțele casapilor, a decis urcarea prețului cărnii cu doui lei la kgr. Se promite însă că noul preț va fi redus înainte de sărbătorile Paștelui.

Știri polițienești

Agresiune

pe str. Păcurari

La poliția locală s'a prezentat d-na Aglaia Iliescu din str. Păcurari 11, depunând o reclamație împotriva numitului I. Tudorescu din str. Uzinei 5. Reclamanta susține că a fost maltratată fără nici un motiv de I. Tudorescu.

S'a deschis o anchetă.

DIVERSE.—A fost înțepată biroului de moravuri tânăra Mania Lișnic din str. Zugravi 25, bănuită că ar fi prostituată clandestină.

— La biroul judiciar este cercetat tânărul I. Carolina din Rădăuți, găsit suspect pe strada Ștefan cel Mare.

Pregătirile grandioase

pentru primirea M. S. Regelui

București 20. — M. S. Regele a intrat în țară prin punctul Jimbolia, ieri la ora 8,42 seara, fiind primit de d-nii miniștri Titulescu și Franasovici.

Trenul regal a pornit mai departe la ora 10.30 seara și sosește în București astăzi la ora 10.45.

Pe peronul gării de Nord Suveranul va fi primit de ex-regina Elisabeta, de Voevodul Mihai, membrii guvernului, primarul Capitalei, reprezintanții autorităților și un public imens.

De la gară, M. S. Regele se va duce la Palat într'o trăsură Daumont, escortată de cavalerie.

*

Guvernul a hotărît ca astăzi la ora 10 să fie închise toate instituțiile publice, pentruca personalul să vie la gară, în întimpinarea Regelui.

Un refuz semnificativ al d-lui Dinu Brătianu

Guvernul a invitat la gară și pe toți șefii de partide. Ziarele anunță însă că d. Dinu Brătianu a refuzat invitația, — ca o manifestațiune împotriva guvernului.

Această atitudine a d-lui Dinu Brătianu a propus consternare în rândurile guvernamentale.

Cursurile de îndrumare cercetășească

Educația cercetășească și cetățenească

Dl. avocat Octav Cădere, — cercetaș de războiu — a ținut în Amfiteatrul Liceului Internat la cursurile de „Îndrumare" organizate de Legiunea „V. Lupu", conferința d-sale din care redăm mai jos câteva însemnări:

Pentru a se stabili un echilibru în viața socială, au apărut între oameni obligațiuni și concesiuni reciproce care au dat naștere *noțiunei de drept.*

Ea a izvorât din însăși viața omenească, sprijinindu-se pe ideia de *morală și dreptate.*

Dreptul a evoluat în cursul veacurilor și n'a fost nici o activitate omenească, fără îngrădirile dreptului. Fericirea omenirei, depinde de gradul de desvoltare a ideiei de dreptate și de respect pentru semeni, ceiace constitue idealul cercetășiei.

La unele popoare spiritul de moralitate și dreptate există înaintea oricăror norme de drept.

In Suedia—spre exemplu—nu este inscrisă vreo pedeapsă pentru cei ce-și însușesc lucrurile găsite, deoarece nu există acest delict.

De ce numai în alte țări oamenii să se conducă după ideia de echitate și de civilizație? De ce să nu existe și la noi oameni conștienți și buni cetățeni ca în acele țări?

Marele ideal al cercetășiei constă tocmai în întipărirea *ideilor de dreptate* în sufletul noii generații, pentru a-i face *cetățeni buni și conștienți*— ceiace dă măsura valorii unui neam. A. ceștii oameni vor forma elita societății. Fiecare tânăr trebuie să aibă dorința de a aparține acestei elite, devenind Străjer în copilărie și cercetaș în adolescență. În tinerețe se deschid speranțele în viitor; atunci trebuie să sădim în tineretul neamului ambițiunea *de a fi om*, și astfel se va naște acea elită de care țara are nevoe.

Dl. Cădere citează apoi din Codul penal și codul civil o mulțime de norme care, sădite de timpuriu în sufletul generațiilor prin educație cercetășească, ar purifica atmosfera vieței noastre sociale și ar goli închisorile, așa cum s'a întîmplat deja în unele țări binecuvintate.

După multe și inimoase învățăminte adresate cercetașilor, Dl Cădere încheie conferința printr'o frumoasă apologie a cercetășiei. Aduce elogii cercetașilor de războiu și omagiază pe inimoșii inițiatori ai cercetășiei dela Iași dinaintea războiului, D-nii: Prof. Găvănescul, T. Bădărău, O. Racoviță, C. Niculescu, Dr. Cădere, C. Botez, T. Berescu și alții.. care au creat aici prima organizație cercetășească „Gata la datorie" în restriștea războiului.

student IONEL POPOVICI

x **A fi frumoasă și atrăgătoare** este problema ce rezolvă **Crema Miraculoasă.** Această cremă distruge petele și coșurile de pe obraz, albește și catifelează pielea dându-i un parfum delicios. Depozit Farmacia Dr. Ratianu strada Cuza Vodă 48.

Un film al Iașului

Cea mai elocventă punere în fapt, a ideilor ieșeniste, este fără îndoială, realizarea primului film al Iașului, turnat cu ocazia lunei sărbătorești a orașului nostru.

Ființarea acestui prețios document, al vieții din patriarhala și eterna cetate a Moldovei se datorește unui autentic ieșan, care vrea să rămână anonim, și care n'a precupețit nimic, pentru a vedea înfăptuit primul film al Iașului.

„Filmul Iașului", are o lungime de 2000 de metri, pe a căror parcurs ni se perindă frumusețile pitorești ale orașului nostru, monumentele istorice, străzile, ieșenii, venirea guvernului la Iași, Congresul Uniunei orașelor, concursurile hipice, Ceremonia dela Mitropolie de ziua Sfintei Paraschiva.

In general tot ce-i specific Capitalei Moldovei, va fi văzut și auzit.

La Iași, acest prețios film va rula timp de o săptămână de zile, cu începere dela 2 Martie, pe ecranul Cinematografului „Phoenix".

Rep.

Alte alegeri parțiale

Buc. 20.—Astăzi are loc la Bihor alegerea pentru un loc de senator la colegiul consiliilor comunale și județene.

Din partea guvernului candidează d. ministru D. Iuca; iar din partea naț.-țărăniștilor d. T. Roxin.

*

La 29 Mart are loc la Arad, alegere de deputat, în locul rămas vacant prin numirea d-lui Mărenș la Banca Națională.

Lupta se va da între guvern și naț.-țărăniști.

Din partea țărăniștilor va candida d. Justin Marcu.

Moartea pr. Anton Gabor

Eri după amiază a încetat subit din viață, distinsul cleric catolic din Iași, monsegnorul Anton Gabor. Defunctul s'a născut în 1883. După studii strălucite în seminarul catolic din Iași și la Universitatea din Insbruck, S. Sa a fost hirotonisit preot la 31 August 1908. În 1 Ianuarie 1933 publică primul număr din revista „Lumina Creștinului" organ catolic în limba română. După războiu publică „Sentinela Catolică", apoi „Dacia Creștină" iar în 1926 inaugurează institutul „Presa Bună".

S. Sa a editat și multe cărți pentru popor.

In Octombrie 1933, S. Sa a împlinit 25 ani de păstorie.

In ultimul timp conducea secția culturală a episcopiei catolice.

Trupul neînsuflețit al monsegnorului Gabor, a fost depus în sala Piu, unde credincioșii fac pelerinaj.

Informații

x Relativ la informația apărută eri în ziar, cu privire la reclamația d-lui avocat Serion contra d-lui profesor C. Stamboliu, arătăm că Parchetul a pus cererea d-lui Serion la dosar, ca neîntemeiată.

x M. S. Regina Maria a plecat eri în Germania de unde a primit știri că sora-Sa, Marea Ducesă Ciril a Rusiei, se află suferindă.

x **Audiții perfecte din lumea întreagă cu radio Schaub la Socec. 9**

x Sâmbătă 22 Febr. a. c. orele 9 seara va avea loc în Saloanele asociației *„Ahva"* din str. Cuza-Vodă No. 20, conferința *D-lui L. Kuperștein*, care va trata despre „Tragedia Visătorilor" (Don Quichote în literatură un versată și evreească).

Invitațiile se pot obține zilnic la secretariatul asociației.

x Mâine dimineață la ora 11, are loc solemnitatea inaugurării noului palat al Chesturii de poliție.

Va participa d. ministru Victor Iamandi și capii autorităților locale.

x *Dl. Dr. Rosenblat* consultă zilnic în str. Lăpușneanu 18 pentru boli de inimă și plămâni.

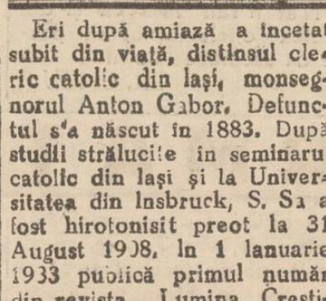

x La București a încetat din viață I. G. Mavrocordat, fruntaș liberal, fost prefect și deputat de Botoșani.

x *La Tighina* avocații au declarat grevă generală, ca protest contra noei taxe pentru eforiile fudiciare.

x D. Grigore Spiru ne roagă să arătăm că nu face parte din așa zisa asoc. „Presa" a reporterilor, publiciștilor etc.

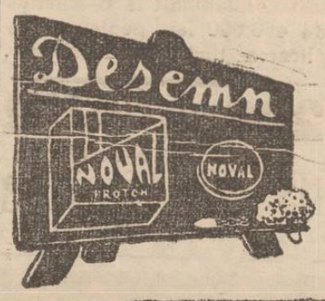

Vaticanul dorește încetarea războiului din Abisinia

Paris 20—„L'Oeuvre" anunță că Nunțiul Papal a anunțat pe d. Flandin, că Vaticanul ar dori o mediațiune între Italia și Abisinia, pentru încetarea războiului.

Ca mediator e propus d. Beneș, președintele Cehoslovaciei.

La Asociația funcționarilor particulari

Aseară a avut loc o întrunire a asociației funcționarilor particulari. Vorbitorii au luat în discuție proectul de lege pentru reglementarea profesiunilor. Acest proect este anti-social și anti-constituțional și lovește deopotrivă în meseriași ca și în funcționari.

Intrucât se svonește că proectul de lege în chestiune va fi trecut prin surprindere în parlament, trebuie să se facă demersuri pentru respingerea lui.

x Primim:

Astăzi Joi 20 | la orele 9 p. m. va avea loc la Clubul Partidului Național-Țărănesc conferința D-lui profesor Octav Botez: „Problema țărănească în literatura română" după conferință se va sărbători victoria dela Mehedinți și Huniedoară:

Isprava unui învățător

Cet. Albă 20.— Învățătorul Dimitrie Șevcenco din comuna Candra a venit eri la Primărie, luându-se la ceartă cu Primarul, secretarul și un membru consilier.

La un moment dat, învățătorul Dimitrie Șevcenco a început să tragă focuri de armă. Ca mare greutate Șevcenco a putut fi dezarmat și arestat.

S'a dispus o anchetă.

Drama unui colonel

Chișinău 20. — La hotelul „Palace" a înebunit subit colonelul în rezervă Vasiliu în etate de 61 ani. El a spart toate geamurile din camera sa și a stricat mobila. Autoritățile l-au ridicat cu „Salvarea".

In ultimele zile, colonelul în rezervă era nervos și dădea semne de alienație mintală.

x **Consiliul de Război.**— În fața consiliului special de războiu prezidat de d. general Ștefan Ionescu, a început azi dimineață judecarea procesului d-lui maior Brănișteanu din reg. 29. Infanterie-Dorohoi.

S'a dat citire ordonanței definitive de trimitere în judecată; s'a făcut apelul martorilor și a fost interogat inculpatul.

Desbaterile continuă.

CUMPĂR
AUR *de dinți, etc. argintării*
cumpărător direct
Str. Brătianu Nr. 82
vis-a-vis de str. Mărzescu

Pentru sănătatea ochilor Dvs., adresați-vă numai magazinului de specialitate

Optica modernă ARGUS
IAȘI—LĂPUȘNEANU 43
vis-a-vis de Hotel Palace
Calități superioare
Mari reduceri de prețuri

19 Februarie 1936

Onor.
Colectura Ieșană „CREDINȚA"
Loco

Str. Lăpușneanu No. 20

Subscrișii Bercu Herșcovici și Moritz Herșcu funcționari comerciali la magazinul „Cămila" din Iași, str. Anastasie Panu, vă confirmăm prin prezenta că am primit suma cuvenită la câștigul de LEI 400.000 — Patru sute mii — sorțat cu lozul No. 67512— la tragerea clasei a 4-a (Lot. 9-a), declarându-ne complect mulțumiți pentru culanța cu care ne-ați achitat suma, —recomandând călduros Colectura Dv. tuturor ieșenilor — care vor să aibă fericirea ce ne-a revenit nouă—și recomandația o facem în special funcționarilor comerciali, colegi cu noi, de a prefera Norocoasa Colectură ieșană „Credința".

Cu toată stima,
Bercu Herșcovici și Moritz Herșcu

✝

Episcopia Catolică de Iași anunță cu durere încetarea din viață la 19 Februerie, orele 2 jum. după amează a

Monseniorului
Dr. ANTON GABOR

Camerier papal

și invită pe prietenii și cunoscuții să ia parte la Liturghia de REQUIEM ce se va săvârși Vineri 21 Februarie ora 11 dim. în catedrala catolică din localitate, de unde apoi cortegiul funebru va pleca la cimitirul Eternitatea.

Rugați-vă pentru El!

RADIO, EFTIN ȘI BUN LA „RECORD" STR. LĂPUȘNEANU 27

ANUL XXXII No. 8661

ABONAMENTE
Lei 350 . . . . pe un an
„ 180 . . . . . „ 6 luni
„ 90 . . . . . „ 3 „
„ 1000 . . Instituţii publice

ATELIERELE TIPOGRAFICE
IAŞI. — STR. LAPUŞNEANU 37

Telefoane { Redacţia 391
Administraţia 394
Serviciul de noapte 367

1 LEU

OPINIA

Ziar popular cotidian

SAMBATA 22 FEBRUARIE 1936

BIBLIOTECA FUNDAŢIUNII REGELE FERDINAND I

PREMII GRATUITE
Seria 64-a || Bon No. 55

Greva intelectualilor

După proectata grevă a funcţionarilor ceferişti, se proectează o nouă grevă: a profesorilor secundari.

In ambele cazuri este o demonstraţie contra abuzurilor înfăptuite de guvernul cârmuitor, împotriva unor *anumite* clase de salariaţi ai statului.

Greva dela căile ferate nu a avut loc, datorită faptului că s'a admis — deocamdată în mod principial — revizuirea reîncadrărilor.

Zilele acestea s'a proectat greva profesorilor secundari; intelectuali ai unui stat cu pretenţie de civilizaţie, care au ales mijlocul cel mai puţin intelectual pentru revendicarea drepturilor.

Este un act de răsvrătire contra unor măsuri nedrepte, proectate de guvern. *Dar în asemenea cazuri, este poate singura soluţie dreaptă şi raţională.*

Căci, cum se mai poate cere unui guvern care, zi, de zi, subminează şcoala şi dascălii ei, când toate căile legale nu sunt luate în seamă? Ne aflăm în faţa unei situaţii identice celei de sub regimul de pomină al tehnicenilor.

Dăscălimea acestei ţări îşi cere drepturile ei — drepturi legale şi juste, mai ales în vremea aceasta de scumpete nemaipomenită.

Numai că, guvernul, acaparat de alte preocupări, refuză să le ia în consideraţie. Faptele au mers prea departe în această ţară, de vreme ce s'a ajuns la astfel de procedee. Dar la cârmuiri anormale, se ivesc acţiuni anarhice. V i n a, desigur, este a conducătorilor acestui stat. Ei sânt răspunzători de urmările — nu tocmai din cele mai plăcute — care se răsfrâng asupra instituţiei şi dăscălimii.

Este semnificativă această grevă proectată, căci ea demască haosul în care am ajuns.

Iar faptul că sântem la a doua grevă proectată, denotă că spiritul intelectualului român, încătuşat de formele unei mentalităţi învechite; dar cu pretenţii să guverneze în ţara aceasta prea răbdătoare, începe să se răsvrătească. Este răsvrătirea spiritualităţii raţionale, împotriva inconştienţei şi negaţiei.

Valentin Gr. Chelaru

Alegerile din Spania

Am anunţat că alegerile generale din Spania au adus triumful partidelor de stânga. Noul guvern a fost constituit de şeful democrat d. Azana.

Alegerile au decurs în ritm foarte viu, dând uneori loc la ciocniri violente.

In clişeu, o scenă din alegeri, la Barcelona.

Din toată lumea

Congestie şcolară

In legătură cu intenţia profesorilor secundari de a recurge la greva generală, pentru a-şi apăra drepturile de salarizare, — un confrate constată că Corpul didactic nu poate fi suficient salarizat, pentrucă se cheltueşte prea mult cu o serie de şcoli inutile. Suferim de o congestie şcolară. Şi pentru decongestionare, confratele propune:

Desfiinţarea Universităţii din Cernăuţi.

Din cele vre-o 300 de licee şi gimnazii din ţară, să fie suprimate cel puţin 200.

Să se reducă la jumătate numărul şcoliior normale.

Să se suprime posturile inutile de învăţători, de la multe şcoli primare.

In acest fel s'ar suprima o enormă cheltuială inutilă; am avea şcoli mai bune, şi un corp didactic retribuit cum se cuvine.

Propunere interesantă, dar îndrăzneaţă.

Şoferii d-lui Göring

D. Goering primul-ministru al Prusiei, e un tip vesel şi-i place să asculte toate anecdotele care circulă în Germania, pe socoteala lui.

Cum însă e greu a găsi pe cineva care să-i raporteze glumele ironice, d. Goering a recurs la serviciile celor 3 şoferi ce-i conduc automobilele.

A promis şoferilor că le dă cite o sticlă de bere pentru fiecare anecdotă ce-i va fi adusă la cunoştinţă.

Insă anecdotele răutăcioase la adresa fruntaşului hitlerist sint atit de numeroase, încât şoferii...erau mereu beţi.

Şi d. Goering a fost silit să suprime sticlele de bere.

Oraş străvechi

O misiune arheologică a reuşit să dezgroape străvechiul oraş Mari, fosta capitală a sumerienilor.

Precum se ştie, sumerienii au fost un popor stabilit în Asia, între riurile Tigru şi Eufrat, şi care a avut o preg-nantă epocă istorică, înaintea asiro-babilonienilor, — adica cu mai bine de 3000 ani înainte de Hristos.

Din săpăturile făcute până acum în o r a ş u l sumerian Mari, reesă că în vremile acelea depărtate, exista o civilizaţie destul de frumoasă.

Intrigă

Unele ziare au publicat — şi ne-a fost transmisă şi nouă — ştirea că d. Dinu Brătianu ar fi refuzat invitaţia de a asista la primirea M. S. Regelui în gara de Nord.

Totuşi, şeful părtidului liberal s'a aflat în gară, în întâmpinarea Suveranului.

Ştirea ziarelor era o simplă intrigă.

In deruta politicianistă de astăzi ar fi fost posibil ca d. Dinu Brătianu să fi refuzat invitaţia. Şi apoi să se fi răzgânait.

Insă noi credem că mai curând a fost o invenţie ziaristică, cu intenţie de intrigă.

Şi trebue să recunoaştem că, în ultima vreme, se fac prea multe intrigi şi prea multe scornituri, — ceia ce dovedeşte neseriozitate.

Recordul divorsurilor

Când se vorbeşte de recordul divorsurilor, vă gândiţi îndată la America. Insă de data aceasta vă înşelaţi.

Un record intr'adevăr unic l-a atins Sofia Nişcevici, o ţărancă din Sombor (Jugoslavia) care a decedat de curând, în vrâstă de 60 ani.

Această femee a avut 16 barbaţi legitimi, din care 5 au murit, iar de ceilalţi 11 a divorsat pentru „nepotrivire de caracter".

Probabil că dacă mai trăia, vrednica femee se mărita a 17-a oară...

Misionarismul în Rusia

Cow-boyul american Ernst Becker suferind puţintel de manie religioasă, şi-a pus în gând să propage cuvântul Evangheliei în Rusia sovietică. Zis şi făcut.

Becker s'a dus în Rusia şi a încercat să ţie predici. Insă chiar de la primele încercări autorităţile sovietice l-au luat de guler şi l-au internat într'un lagăr de unde a scăpat abea zilele aceastea, după 9 luni de suferinţă.

Ieşenii aşteaptă dreptate

în chestia pînei cea de toate zilele

Am dovedit, aşa dar, cu fapte şi documente, că populaţia Iaşului este permanent şi îndrăzneţ speculată de către morari şi brutari.

De multă vreme mâncăm o pâne rea şi scumpă, — bătând un trist record pe ţară.

Să presupunem totuşi că le-ar veni greu edililor noştri să reducă preţurile la justa valoare. Să presupunem că edilii nu se pot descurca în păinjenişul de cifre meşteşugite cu care morarii şi brutarii îşi sprijină pretenţiile. Să mai presupunem că nu impresionează cele 2 milioane lei anual pe care ieşenii sânt siliţi să le servească rentă pentru brutăriile ce nu lucrează; şi nici cele 3 milioane de „cheltueli misterioase" ale sindicatului brutarilor, — bani pompaţi din Iaşul sărac.

Este însă un lucru care poate fi realizat uşor şi imediat: **mântuirea oraşului nostru de speluncile murdare care se intitulează pitării.**

Organele sanitare au stabilit precis că, o seamă de brutării, înseamnă tăgăduirea civilizaţiei şi o primejduire a sănătăţii obşteşti. Pe de altă parte, se ştie că ciupercăraia asta de brutării e una din pricinele însemnate că mîncăm pîne rea şi sântem speculaţi la preţ.

E deci foarte drept, logic şi uşor **să fie suprimate imediat toate brutăriile nehigienice.**

Acest lucru se poate face, în interesul oraşului întreg.

Şi dacă nu se face, prelungindu-se o toleranţă neînţeleasă, — edilii n'au nici o scuză. Pentru prestigiul lor, trebue să îndeplinească actul de dreptate faţă de populaţia necăjită şi speculată.

Oraşul întreg aşteaptă!

Lr.

Recenzie

„Execuţia imobiliară"

de *Dr. C. E. Sion*
Doctor în drept

Dl. C. E. Sion cunoscutul avocat eşan, dupa ce a pus la îndemâna juriştilor apreciatele sale lucrări „Convenţia Colectivă de Muncă" şi „Consideraţiuni asupra art. 285 cc." a scos la lumină *„Execuţia Imobiliară"*, înzestrând astfel literatura noastră juridică cu o nouă lucrare, care cuprinde într'o admirabilă sinteză, întreaga materie şi care umplând un gol apare ca o nepreţuită contribuţiune ştiinţifică în materia în domeniul căreia nu s'a scris aproape de loc.

In astfel de împrejurări, afirmaţiunea autorului din prefaţă, că lucrarea sa este o modestă încercare, i se opune realitatea că în ea se tratează în mod absolut complect şi pentru prima oară, o materie pe cât de aridă pe atât de dificilă, — iar în ceea ce priveşte dorinţei ce şi-o manifestă autorul în aceeaşi prefaţă că ar vrea ca lucrarea sa să aducă un serviciu acelor ce fac primii paşi în domeniul dreptului, i se opune credinţa că lucrarea sa fiind o adevărată operă de erudiţiune, atât prin aprofundatele cunoştiinţi de specialitate cât şi prin sistemul de expunere, va fi utilizată cu cel mai mare folos de toţi juriştii.

Criza şi nevoile în care ne zbatem, cu destulă putere încă, — neamul nostru de bună seamă, având o nemărginită încredere în viitorul său — s'a manifestat mai ales după războiu şi în domeniul scrisului, aşa că sub acest raport lucrarea d-lui C. Sion constitue nu numai un act de mare curaj, dar şi un act robust, de optimism, pentru care autorul merită fără îndoială toată solicitudinea şi consideraţiunea.

Lucrarea conţine 290 pagini, şi materia este tratată în 5 capitole. In primul capitol sub titlul „Principii Generale", se ocupă de importanţa teoretică şi practică de

Continuarea în pag. 2-a

IDEI ŞI FAPTE

Pe marginea unui succes electoral

Naţional-Ţărăniştii au toate motivele să fie mulţumiţi de rezultatul alegerilor parţiale dela Mehedinţi şi Huniedoara.

Niciodată parcă nu s'a atribuit la noi atâta importanţă unor alegeri parţiale, ca astăzi. Niciodată nu s'a aşteptat cu atâta înfrigurare rezultatul unui scrutin parţial.

Naţional-ţărăniştii au izbutit să-şi păstreze titulatura de „cel de al doilea partid de guvernământ", — iată părerea care e împărtăşită astăzi în mai toate cercurile politice.

Se vede însă că în ultimii ani — ani de deziluzii pentru naţional-ţărănişti — oamenii politici au învăţat câte ceva. Şi-au dat seama că poporul e în drept să pretindă cela cei pe care îi va învrednici cu încrederea, — mai multă şi mai sinceră atenţie pentru cei cârmuiţi.

Dacă rezultatul alegerilor dela Mehedinţi şi Huniedoara, constituie într'adevăr o victorie pentru partidul d-lui Mihalache, apoi nu trebuie să se uite, (precum foarte just a observat d. prof. N. Costăchescu) că izbânda aceasta nu este decât la început.

Cine vrea să guverneze ţara prin voinţa Regelui şi a Poporului, trebuie să se oblige că va da în sfârşit acestei ţări, o administraţie bună, cinstită şi capabilă.

D. prof. Costăchescu a înţeles, printre primii, să tragă concluzia firească a recentului succes electoral;

— „In faţa ţării — a spus d-sa — ne luăm angajamentul să curăţim tot gunoiul din viaţa publică şi să intronăm dreptatea şi cinstea".

Ferice de conducătorii care se vor pricepe să realizeze aceste doleanţe arzătoare ale întregului popor românesc! E doar aşa de simplu, aşa de uşor, aşa de posibil. Trebuia să se vree numai. Trebuie ca oamenii politici să ştie să respecte cuvântul!

I. L. BASARABEANU

Cetiţi în pag. 4-a

ULTIMA ORA

DISCUŢII

Expediţia italiană în Africa este îndreptăţită?

de Dr. EM. VEISA

Am urmărit dela început — cu viu interes — viguroasa ofensivă a Italiei în Abisinia şi cu atenţiunea cuvenită am cercetat atât hotărârea luată de Societatea Naţiunilor în acest conflict, cât mai cu seamă am urmărit campania dusă de presa Europeană în contra Italiei şi în special a lui Mussolini.

In ţara noastră, aş putea spune că singur „Universul" din marea presă, este hotărât sprijinitor al gestului poporului italian. Incolo, în afară de gazetele guvernamentale cu răspundere, ce să scaldă între două ape, şi a unor mici ziare fără ecou, ce aprobă şi sprijină mişcarea armatelor romane, — întreaga presă românească este hotărât de partea... Abisiniei.

La noi — în Iaşi — filo-italienii s'ar putea strânge toţi într'o berărie.

Dăună-zi, un entusiast a mers până acolo că, a cerut direcţiunei ziarului „Opinia" să nu *mai aprobe* publicarea în simpaticul nostru cotidian a vre-unui articol de natură a jigni simţimintele nobilului popor italian. Desigur că cerînd aceasta, maiorul în retragere Costandache a întins ceva prea mult coarda, dată fiind atitudinea desăvârşit democrată a gazetei Şi ca o confirmare a acestei atitudini — încă odată — dacă era nevoie — „Opinia" a publicat în 2 numere răspunsul d-lui Tr. Gheorghiu — profesor în Iaşi, *devotat* membru al partidului Naţ-ţărănesc (aşa afirmă d-sa, aproape sub prestare de jurămînt).

Curios este însă că nici maiorul Constandache, un bun, foarte bun ofiţer de Stat-Major, nici dl. Tr. Gheorghiu — om cult şi profesor distins — nu aduc vre-un argument suficient de solid în susţinerea părerei lor.

Căci maiorul Constandache se mărgineşte în a prea mări acţiunea italiană cu un etalaj de fraze frumoase, *pur admiratoare*; iar D-l Gheorghiu atacă violent politica fascistă şi pe şeful ei — D-l Mussolini — pentru ca să sfârşească tot într'o reală admiraţie pentru democratismul partidului naţional-ţărănesc. Cu asemenea metode în totul personale, cum ar putea fi convins cititorul imparţial, de partea cui este dreptatea? De aceia m'am hotărât să scriu aceste rânduri, mai cu seamă că am citit în „Viitorul" de azi — transmisă de „*Rador*" din *New York* — agenţiei „Ştefani" următoarea notă:

„Un ziarist american înapoiat din Abisinia — publică o carte intitulată *„File rupte dintr'un carnet"* în care-şi descrie impresiile culese în Abisinia şi dă *la iveală lucruri* pe cari i-a fost *imposibil să le transmită din Addis-Abeba.* El povesteşte scene înfiorătoare de barbarie, cum a fost aceia în cursul careia 40 indieni din Somalia — *au fost bătuţi cu biciul până la moarte*, pentru că *ar fi dat ajutor italienilor.*

Aşa că, spre a putea — în toată liniştea sufletească — judeca acţiunea Italiei, *trebuie* înainte de toate să cunoaştem bine situaţia şi cauzele ce au determinat această acţiune şi apoi să ne declarăm de partea vreuneia din ţările învrăjmăşite.

*

Cum să ştie, Anglia este pivotul de resistenţă în contra Italiei şi ei se datorează, în mare măsură, hotărârea luată de Societatea Naţiunilor de a considera Italia vinovată de agresiune violentă împotriva Abisiniei — pe care adunarea de la Geneva — o apără şi susţine, că Abisinia face parte din această societate.

Dar nu mai departe de cât acum 16 ani — în 1919 — când pentru întâia dată Abisinia a cerut să fie primite în Societatea Naţiunilor, Anglia s'a opus cu toată vigoarea şi datorită acestei oposiţii, precum şi votului tuturor dominioanelor britanice, cererea Abisiniei a fost atunci respinsă.

Dar Abisinia revine în 1922 cu cererea sa şi imploră admiterea în Soc. Naţ. Această nouă cerere a stârnit o adevărată furtună în presa Engleză mai întâi, şi în cea Americană mai în urmă. „Westminster Gazette", într'o serie de articole, atacă violent guvernul Etiopian al împărătesei *Zauditu* şi al prinţului regent Makonen-Tafari, scriind *„Anarchia cea mai desăvârşită domneşte în Etiopia.* Fie-care Ras este stăpân absolut în provincia lui şi *poate — fără răspundere — devasta, — viola şi ucide.* Autoritatea regală — nu trece de zidurile capitalei. *Vânătoarea de sclavi* şi prădăciunea poruncită se întinde până în zona legaţiei noastre. Conruptia organelor ad-tive este legiferată. Pedepsele şi cheznurile cele mai groaznice sânt în fiinţă. Pentru cel mai mic furt, se taie mâna ori piciorul, dacă vinovatul nu poate plăti pe guvernator.

Trupuri omeneşti schingiuite şi crucificate sânt un spectacol obicinuit în Addis-Abeba, în zile de iarmaroc".

Din această atitudine a presei din Anglia, s'a tras concluzia ca regatul unit urmăreşte ocuparea imediată a Etiopiei, cu mandatul de a introna ordinea în această ţară salbatecă şi atunci Franţa în special — a cerut — admiterea în Soc. Naţ. a Abisiniei, cu intenţia vădită de a îndepărta pe englezi — de a o ocupa.

Şi abia în Sept. 1923 cererea a fost admisă în foarte aspre condiţii pentru Abisinia.

Şi mai ales prin art. 11 din convenţiunea semnată de Abisinia s'a stabilit:

„Puterile semnatare vor continua să vegheze la cruţarea populaţiei indigene — precum şi îmbunătăţirea condiţiilor morale şi materiale de trai.

Ele se vor sforţa în parti-

Continuarea în pagina 2-a

MARE SENZAȚIE

Renumitul Magazin FAVORIT

Strada Cuza Vodă 54 *Acordă onoratei clientele*

-- 10 ZILE EFTINE --

cu începere dela 14 FEBRUARIE 1936. — Specificăm mai jos prețurile articolelor pentru a vă da seama de adevărata ieftinătate:

Ciorapi Mătasă Adesgo	cu lei 65 per,	Cravate de mătasă nat. dela	250 lei lei 100 b.
Ciorapi Ady, Adesgo b. br.	„ 75 „	„ „ „ veg. „	90 „ „ 45 „
Chiloți de Dame mercerizați	„ 25 „	Cămăși Dejalen și Oxford dela	„ 125 „
„ „ „ Mătasă cal I	„ 65 „	Cravate Sfinx dela 350 lei cu	„ 125 „
Cămăși de damă începe. dela	„ 55 buc	Poplinuri și Dejalenuri mt.	„ „ 55 „
Poșete damă dela 800 lei buc.	„ 150 „	Gulere tari și s mi-tari str.	„ „ 15 b
Mănuși de piele Muchetari	„ 125 per	Ciorapi bărbătești dela	„ 15p.
„ „ imitație	„ 40 „	Șosete și ciorapi copii dela	„ 9„b
Pulovere și jachete Damă dela	„ 120 buc	Pijamale de dame și copii dela	lei 200 b
Pulovere pentru copii	„ 80 „	Batiste	„ „ 10 b

Iar toate celelalte articole aflătoare în magazin se vând de asemeni în aceste 10 zile cu mari reduceri de prețuri. Deci în interesul Dv. grăbiți-vă pentru a alege lucruri frumoase și bune.

MAGAZINUL GRĂDINARILOR

Casă de semințuri de legume, flori și furage

ALTER MICHEL

Iași, Piața Halei 15—17 | Telefon 478

Aduce la cunoștința onor. clientelă că pentru anul 1936 a pus la dispoziție un bogat asortiment de semințuri de legume diferite varietăți dela cele mai renumite case din străinătate: Sfecle de vite Mammuth și Eckendorf, Gazon original englezesc. Sămânță de lucernă și trifoi cu certificate de analiză aprobate de Onor. Ministerul de Domenii și Camera de Agricultură.

ASOCIAȚIA „AHVA"

Se aduce la cunoștință că Sâmbătă 22 Febr. 1936 ora 9 jum. seara va avea loc în saloanele asociației noastre conferința

D-lui L. Kuperștein din Bălți

care va vorbi despre

Tragedia visătorilor (Don Quichote în literatura universală și evreească)

Invitațiile se pot obține zilnic la secretariatul asociației din str. Cuza Vodă 20. COMITETUL

La Marea Colectură

„Comoara"

în afară de milioanele împărțite la tragerile anterioare, au eșit următoarele câștiguri și la tragerea din 15 Februarie ct.:

Lei 200.000 cu No. 6092
5 a 100.000 lei total 500.000 lei
6 a 70.000 și alte multe câștiguri de: 50.000, 40.000, 30.000, 20.000 etc.

COLECTURA „COMOARA" cu sediul principal în Iași la Banca Comerțului Moldovean, strada Ștefan cel Mare 37 (vis-a-vis de Mitropolie) și agenție la Librăria Națională strada Lăpușneanu.

Sediul BOTOȘANI—Palatul Camerei de Comerț
DOROHOI Căpitan Ștefan și B. Marcovici
ROMAN Căpitan Ilie Grigoraș
FĂLTICENI și în toate orașele din Moldova și Basarabia

CINEMA SIDOLI Astăzi

Luntrașul de pe Volga

înscenat de Tourjansky cu marele tragedian INKIJINOFF
Al doilea film

Trăiască Iubirea

Complectare: JURNAL SONOR FOX

Duminică 23 Febr.

ora 10 jum. dim.

IN SALA SIDOLI

Matineu de gală

dat de ansamblul comicului

Corăscu

cu hilarianta comedie

„LIGA NAȚIUNILOR SE AMUZA"

Prețurile locurilor: 12—20—30—40 și 100 lei.

Bilete la Brașcu.

Cehoslovacia,

țara cumpărăturilor avantajoase vă invită la

Târgul de Mostre DIN PRAGA

6—15 Martie 1936

acordând mari avantaje pe Căile Ferate Române și străine și pentru viză.

Informațiuni la dl. LEON HEITLINGER, Iași, strada Ștefan cel Mare 4 Etaj I.

Doctor Emma Stein

fost medic Secundar al Clinicei Dermato-Sifiligrafice

Boli interne de femei

Veneric - Sifilis

Consult. 3—6

Căpitan Păun 4

DOCENT DOCTOR

GH. PLACINȚIANU

Chirurg primar

Ginecologie și obstetrică operatorie

Cons. 3—5 p. m.

Aleia Alexandri 5

(Dr. Negel)

TESTA

SUPRIMĂ DUREREA

Antineuralgic neintrecut

MIGRENE-RĂCELI-FEBRĂ
=DURERI DE DINȚI=
REUMATISME-JUNGHIURI

Pomada Balsamo

medicament ideal pentru ingrijirea pielei

vindecă:

exemele, buboaie, bube, picingene, coșuri, rocii de la copii, opăreala din cauza căldurei. Rezultate uimitoare.

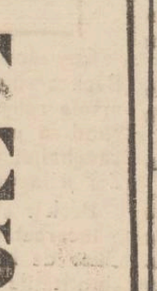

Scrisori de mulțumire.

Dep. Farmacia Dr. Beceanu

Albituri bune și eftine găsiți la „Ghemul Roș"

Pânză fără apret	Lei 23	Pânză pt. saltele	Lei 70	Poplinette p. cămăși bărb.	Lei 40
Pânză super 70 cm. l.	„ 28	Pânză dublă pt. cerșafuri	„ 75	Dejalenuri „ „ „	„ 60
Pânză super. 80 cm. l.	„ 30	Nanghin de perne prima	„ 70	OLANDINA toate culorile pentru fețe de masă.	
Șifon superior	„ 35	Gradel superior	„ 55		

A început

Săptămâna eftină la Marele Magazin „La DIAMANT"

LEON GRUNBERG Str. Cuza-Vodă 48

In acest scop s'au pus în vânzare un mare stoc de stofe, mătăsuri etc., cu prețuri surprinzător de eftine. Profitați de această unică ocazie

Execuția imobiliară

(Continuarea din pag. I-a)

Titlurile care seavesc de bază urmăririi; „Despre creditori și creanță; Despre debitori; Bunurile datornicului; Formele urmăririi și efectele generale ale urmăriților. In al doilea capitol sub titlul Formalitățile preliminare a vânzării imobiliare, se ocupă despre formele premergătoare vânzărei și incidentele urmăririi imobiliare. In al treilea capitol, se ocupă de adjudecare și formalitățile adjudecării.

In al patrulea capitol sub titlul Formalități e posterioare vânzărei, se ocupă de Depunerea prețului, Revinderea în Cont, Ordonanța de adjudecare și Căile de atac. Și în ultimul capitol sub titlul Deschiderea Procedurei de Distribuire, se ocupă de Tabloul de distribuție, Inchiderea procedurei de distribuire și Predarea silită a imobilului.

De la inceput, ceea ce reține atențiunea, este metoda intrebuințată de autor în tratarea materiei, ceea ce face cercetarea foarte lesnicioasă, căci pe lângă indexul alfabetic și tabla numerică a articolelor pe materie, la fiecare pagină pe margine este rezumatul materiei tratate, iar jos trimeteri numeroase și la zi, la Jurisprudență și Doctrina Română si Franceză.

Incheind aceste rânduri dorim lucrării de față cu toată căldura pe care ne-o dă convingerea că merită: tot succesu', exprimându-ne speranța că D-l Sion nu va întârzia și ne va procura și alte lucrări, dat fiind frumoasele sale cunoștiințe juridice și puterea ca doză de muncă ce-l caracterizează.

Mihai de Păcurariu
Magistrat București

x **Balul Soc. Veteranilor** — Sâmbătă 22 Febr. a. c. are loc la „Sport și Muzică, un frumos Bal mascat și costumat, organizat de Soc. Veteranilor, pentru mărirea fondului de ajutor.

Distracții, Ruletă, Producții artistice etc. Muzica militară și Jazzul Reg. 2 Transmisiuni și armonistul Cost. Nistor, vor delecta publicul în cele 3 săli.

x DR. BRENER specialis. mamoș, boli de femei. Const 2—8 d. a. Str. Banu.

Activitatea Asociației femeniste

Problema protecției mamei și a copilului

La sediul Asociației pentru emanciparea civilă și politică a femeilor.—Dl. Dr. Cădere a vorbit despre chestiunea „Protecției mamei și a copilului".

D-sa face un exposeu al situației de asistență socială locală, arătând neaparata nevoie a unui centru de ocrotire a mamei și copilului.

D-sa face istoricul legislației sanitare în țara nnastră. Prima lege din 1881 are caracter de descentralizare, dar nu vorbește nimic despre asistența socială. Reorganizarea serviciului sanitar pe baza „legei D-ri Sion-Cantacuzino (1970) dă *„epoca de aur a serviciului sanitar"* 1910—1930 Legea cuprindea și un articol privitor la protecția femeei și a copilului.

Legea Moldovanu-Cantacuzino 1930 aduce o adevărată reformă. Are însă un caracter de centralizare; fondurile sanitare sunt luate de la eforii și trecute statului. Organizarea „Ministerului sănătății și ocrotirilor sociale" sub această formă, e opera a doi ieșeni D-nul Gr. Trancu-Iași și Georgel Mârzescu.

Se pune întrebarea: Care e situația mamei și a copilului față de lege.

Nicăieri, afară de Franța și Belgia nu e o legislație mai veche de 20 ani în această privință. Conferențiarul citește paragraful din legea noastră, arătând că la noi n'a primit aproape nici o realizare.

D. dr. N. Cădere în calitatea de medic primar al jud. Tutova, a organizat societatea de asistență „Lehuza" după model polonez. Accentuează organizarea ungară, în special a „Stephany" cu caracter politico-sanitar, având scop dublu: 1) lupta contra deficitului ungar în natalitate și 2) desnaționalizarea elamentului român prin opera de ocrotire a copiilor mai ales în Banat unde în curând elementul român va pieri grație acestui sistem. D-sa enumeră apoi centrele de asistență organizate în România.

D-na Președintă mulțumind în numele Asociației, D-lui Dr. Cădere pentru interesantele comunicări și propune deschiderea unei acțiuni din partea femeei pentru aplicarea legei privitoare la ocrotirea mamei și copilului și înființarea în Iași a oficiului necesar.

L.

Cititi zilnic Opinia

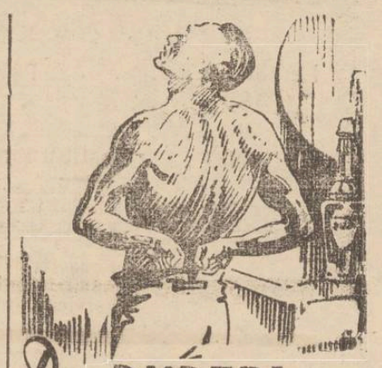

De DURERI reumatice

nevralgii, junghiuri, migrene suferă toată lumea. Găsesc însă o sigură și rapidă vindecare, numai acel ce se frictionează regulat cu originalul

DIANA FRANZBRANNTWEIN

„O zi G. G. Mîrzescu" la Iași

La solemnitate va veni guvernul și d. Dinu Brătianu — Programul zilei

D. primar Osvald Racoviță a avut o nouă conferință cu membrii comitetului pentru ridicarea monumentului G. G. Mârzescu.

S'a luat act de răspunsul guvernului că va trimite reprezentanți, — și însuși primul ministru va veni la Iași, — spre a lua parte la solemnitatea desvelirii monumentului.

Data a fost definitiv fixată pentru Duminecă 29 Martie a.c.

Comitetul a mai decis ca ziua solemnității să fie „Ziua G. G. Mârzescu".

Va avea loc un parastas la „Eternitatea" și desvelirea monumentului.

După amează,—adică după masa care va avea loc în casele d-nei Zoe G. Mârzescu și la care vor lua parte invitații speciali, — se va inaugura și bustul așezat în str. Școala în fața școalei G. G. Mârzescu.

(Acest bust este opera talentatului sculptor d. Gabriel Popescu, în prezent bursierul Statului la Roma pentru studii de specializare).

Zilele acestea comitetul se va întruni din nou. Se vor stabili atunci inscripțiile care se vor face pe soclul statuiei din Piața Cuza-Vodă.

D. Osvald Racoviță, personal, și-a luat însărcinarea de a invita pe d. Const. I. C. Brătianu șeful partidului liberal, care era în legături de prietenie cu Georgel Mîrzescu.

Șbilț

x **Contra durerilor musculare, articulare, sciatice** de natură reumatică **sau gutoasă**, întrebuințați **Frantzbrandwein Mentoformic Dr. Ratianu** aprobat de Consiliul sanitar Superior. Alină durerile redând buna dispoziție. Depozit Farmacia Dr. Ratianu Iași, Cuza Vodă 48.

Adunare liberală

In sectorul Sft. Lazăr-Trancu-Smârdan, al organizației național liberale, de sub președinția d-lui institutor Platon, președintele asociației învățătorilor din jud. Iași și consilier muncipal,— a avut loc aseară o populată adunare cetățenească.

Pe lângă diversele chestiuni, s'a luat în discuție și situația străzilor Adunați, Zefir și Primăverei, arătându-se că aceste străzi sunt în complectă întunecime.

Cetățenii au adresat cu acest prilej o petiție d-lui Platon cerându-i să intervie pentru iluminarea acestor străzi.

D. Platon a promis că va face stăruințele necesare, sperând că va obține succes.

Expedițiа italiană în Africa este îndreptățită?

(Continuare din pag. I-a)

cular la abolirea complectă a sclavajului sub orice formă, să se realizeze.

Intre acele puteri semnatare era și Abisinia. De atunci au trecut 12 ani. S'a ținut Etiopia de cuvânt? A făcut ceva—pentru abolirea sclavajului? A îngrijit de îmbunătățirea stării morale și materiale a populațiilor indigene? Nu numai că n'a *făcut nimic, — absolut nimic,* dar cu vădită rea credință a înșelat pe membrii Soc. Naț. și-a continuat viața de brigandaj,—de sclavie,—de jafuri și uciderі și *de vânătoare de sclavi.*

Astfel: Abisinia—cu o suprafață de circa 1|2 milion k. m. p. are o populație de abia 10 sau 12 milioane locuitori. Din aceștia 2 milioane sunt sclavi. La fiecare 5 locuitori, unul în sclavie,— este în adevăr cea mai puternică dovadă de barbarie, în ființa unei populații.

Cu o suprafață aproape de 2 ori cât a Italiei și cu un număr abia 12—15 locuitori pe k. m. p. trei pătrimi din pământul fertil al Africei abisiniene este pustiu, chiar acolo unde el este locuit, indigenii liberi nu-l lucrează, nu-l cultivă, căci ei știu că, îndată ce holdele de grâu sau orez, sânt aproape să fie culese și recolta strânsă, apar bandele înarmate ale rasului respectiv, sau ale Negusului și produsul muncii lor e confiscat, iar ei muncitorii, schingiuiți și uciși.

In Africa, în întregul continent sânt doar 2 state libere: *Liberia* pe coasta occidentală și Etiopia.

Liberia s'a construit acum un secol, când negrii din America eliberați din sclavie, s'au întors în țara or de origine în număr mare și au constituit sub protecția Statelor-Unite,— republica liberă *„Liberia".* A fost un fel de experiență, făcută de Americani spre a se dovedi dacă rasa neagră se poate organiza, administra și conduce singură.

Ei bine, după o sută de ani, experiența a dat un faliment desăvârșit. Deși cu numele, Liberia este încă stat independent, încă de acum 25 de ani o societate financiară din New York a luat pe seama ei întreaga administrație publică a statului și astăzi Liberia trăește de fapt ca fiind o colonie de St.-Unite—*Negrii nu sunt încă în situația de a se guverna și administra.*

Administrată după legile americane,—în 2 decenii numai, Liberia și-a schimbat aspectul; are azi aproape un milion locuitori pe o suprafață cât a unui district american; are drumuri, școale, biserici, cultivă pământul în mod intens, iar de sălbatecul obicei al sclaviei nu se pomenește (el este acolo pedepsit cu moartea).

In vremea aceasta, în celălalt stat liber din Africa, în Abisinia, *slavajul este legiferat,* târgurile de sclavi sânt oficiale, iar *prețul lor* în piețe *este stabilit de guvern.* Așa de ex. iată un tablou de prețuri:

O fată tânără virgină 200-250 taleri, un băiat 100-200 taleri, o femeie adultă 130-220 taleri, un bărbat 150-250 taleri, o femeie însărcinată 150-250 taleri.

Monede „taler" a Abisiniei, egală în valoare cu schimbul englezesc sclavul — nu are nici un drept civic, nu poate părăsi locul indicat să-i fie reședință, este supus la cele mai grele și degradante munci și *nu are voie* să spuie când-va că-i este foame ori sete, sau că este istovit de oboseală. Dacă fuge autoritatea constituită a Ras-ului, îl caută, îl arestează și-l înapoiază stăpânului său, care decide de viața lui.

Datele acestea asupra sclavajului în Abisinia s'au publicat în *„Times"*, din 9 Aprilie 1932, sub semnătura lordului *Noel Buxton*, care a făcut un voiaj în Abisinia unde a stat 4 luni și a făcut o anchetă oficioasă în această țară.

Legile în Abisinia nu au aplicare, — cruzimea cea mai abominabilă este mijlocul prin care puterea executivă se menține în stat — viața unui om nu este nimic. La un gest al guvernatorului, sute de oameni sânt executați. Tot ce mintea omenească poate născoci, în materie de cruzime, se aplică în Abisinia.

In ce privește apoi starea fizică, cea morală, cea materială și condițiile de viață ale populațiilor de negri de pe teritoriul imperiului Etiopian, ele sânt din cele mai primitive; peste 50.000 de leproși trăesc în libertate, expunându-și infirmitatea sub formele cele mai groaznice, pe ulițe și orășele și ale satelor. Negrii au o deosebită groază de această boală molipsitoare și

(Continuarea în pag. III-a)

KOPROL, pastila de ciocolată cunoscută de toată lumea combate cu maximum de eficacitate: DIGESTIA ANEVOIOASA, CONSTIPAȚIILE, INFECȚIUNILE APARATULUI DIGESTIV MIGRENA

Cum s'a scumpit carnea

După cum am prevăzut, primăria a dat satisfacție și măcelarilor, scumpind prețu cărnei cu câte 2 și 3 lei la kgr.

In acest sens s'a elaborat ieri o ordonanță prin care se fixează următoarele prețuri: carnea de vită pentru creștini în abator 13 lei kgr. în piață 17 lei; pentru evrei în abator 15 lei, piața 10 lei.

Carnea de porc a fost fixată la 25 lei kgr. în piață, celelalte soiuri de cărnuri, mușchi, antricot, osânză etc. între 25—30 lei kgr.

Bineînțeles, nici de data aceasta măcelarii nu se vor ține de prețul ordonanței deoarece nu există control serios în piețe și nu se aplică sancțiuni.

Și mezelurile

Concomitent cu sporirea prețului cărnei, și fabricanții de mezeluri au început să se agite pentru a mări prețul produselor.

In acest scop a avut loc aseară la sediul Sindicatului alimentar, o consfătuire a tuturor fabricanților de mezeluri, luându-se în discuție refacerea cartelului și urcarea prețului mezelurilor.

Așa că în curând vom plăti și mezelurile, așa cum sunt ele fabricate la Iași, cu prețuri exagerate. *d. zelea*

Bolile vin cu încetul, dar putem scăpa repede de ele

De când a apărut pe pământ omul a dus o luptă extraordinară cu natura. Civilizația și natura sunt dușmane de moarte. Ceeace oamenii au construit în zeci de ani de sforțări, un cutremur sau inundație nărue într'un ceas. Din fericire însă, fenomenul se produce și în mod invers: ceeace se vatămă în ani de zile, omul poate să repare într'un timp impresionant de scurt. Iată de pildă cazul d-lui G. Bodescu, dela Hotel Central din Megidia, jud. Constanța. De 6 ani căpătase o boală de stomac.

„Pierdusem orice speranță a vieții, pe care o petreceam numai în groaznice dureri, neputând nici bea, nici mânca, serie el farmaciei Thoiss din Cal. Victoriei 124, București. Dar luînd Gastro D., acest medicament miraculos, durerile de stomac mi-au dispărut imediat și mă simt foarte bine. Vă aduc viile mele mulțumiri, căci astăzi pot mânca, pot umbla, simțindu-mă complect sănătos. Vă mulțumesc din suflet!"

O scrisoare simplă și tocmai prin asta impresionantă, care caracterizează minunat efectele acestui preparat cu acțiune atât de energică asupra aparatului digestiv, ca și în afecțiunile intestinale.

Informații

x Tribunalul secția 4 a judecat ieri procesul de calomnie intentat de d. prof. Șumuleanu d-lor Ilie Mendelsohn și av. M. Moscovici.

In ședința de ieri au fost audiați ca martori d-nii prof. dr. Tănăsescu, dr. Solomovici etc.

Tribunalul a dat un nou termen pentru 27 Aprilie, urmând să fie audiați alți martori.

x D. Osvald Racoviță, primarul municipiului, se află puțin suferind.

x D. Max Leibovici din str. Lascar Catargiu, a reclamat parchetului pentru amenințări, pe d. Zalman Tirchișer din Șos. Păcurari.

Reclamantul pretinde că a împrumutat acestuia o sumă de bani, și venind să i-o ceară îndărăt îl amenință cu moartea.

Se cercetează.

x Azi a apărut No. 10 din ziarul „Gazeta Agricultorului", întocmit și condus de d. G. Baru.

Strecurându-se prin multe greutăți, directorul gazetei a reușit s'o scoată neîntrerupt timp de un an, legându-i soarta de acea a plugarilor și intelectualilor din județul Iești. Variația materialului, sfatul cuminte, informația cinstită, învățăturile reale, au făcut din acest organ, o foaie indispensabilă pentru județ.

x Asociația Culturală a femeilor Evreice invită membrele și publicul la conferința D-lui *Dr. Pekelman* care va vorbi despre „Războiul iudeo romantat", Sâmbătă 22 Februarie ora 5 jum. p. m. în localul B-nei Brith str. Ștefan cel Mare 40.

x *Epitropia St. Spiridon* aduce la cunoștința Studenților în Medicină că, concursul de externat ce urma să aibă loc în ziua de 1 Martie s'a amânat pentru data 14 Martie a. c., pentru motivele prevăzute în procesul-verbal încheiat de Epitropia Generală sub No. 37 din 19 Februaeie 1936.

x La spitalul „Caritatea" din localitate a încetat din viață Vasile Toma din Răducănenți. Acesta a fost adus la spital în stare gravă, având o plagă craniană.

El a declarat că a fost împușcat de niște hoți, pe când se afla pe drum.

x Luni 24 Febr. d. Radu Constantinescu de la Academia de Muzică și Arta dramatică G. Enescu" din localitate, va da un concert la două mâini cu d. I. Filionescu, în sala Dalles din București

x D. Grigore Carp, directorul serviciului administrativ, a fost delegat secretar general al primăriei, pe timpul cât va lipsi d. Octav Breviman, care e bolnav.

x Dl. C. Toma, s'a înapoiat aseară în localitate, venind din Mehedinți.

x Camera de punere sub acuzare a redactat actul de trimitere în judecata juraților, a lui Anton Mărtinaș din Roman, acuzat de paricid.

x Sindicatul proprietarilor urbani s'a adresat primăriei, rugând să fie numit și un delegat al Sindicatului, în comisiunea specială care se va ocupa cu redactarea noului regulament al gunoaelor.

x **Durerea de bătături** te enervează și te indispune. Remediul îl găsiți în preparatul „ANTICALUS" soluție și pomadă care alină durerile și desființează bătăturile. Depozit Farmacia Dr. Ratiu str. Cuza Vodă 48.

Renumita Fabrică „LUMINATOR"
LAMPI CROMATE INOXIDABILE
LANSEAZĂ LA
„CRISTAL"
Modele 1936
Mare reclamă
LAMPI 2 BRAȚE 490 lei
„ 3 „ 670 „

TEATRUL NAȚIONAL Sâmbătă 22 Febr. ora 4 jum. d. a.
TEATRU DE COPII
locuri numerotate. Bilete la Brașcu
Cadouri distribuie renumita fabrică „Schmoll-Pasta" și cunoscutul Mag. „Moca". Prețuri e: 10, 20, 30 lei

Lupta medicilor pentru sănătatea populației rurale

Mersul epidemiilor în Moldova

interesante comunicări ale d-lui dr. Th. Bulău, inspector general

D. dr. Th. Bulău, inspector general sanitar al Moldovei, sosit ieri dintr'o lungă inspecție făcută în cursul săptămânii în mai multe circumscripții sanitare și spitale din jud. Neamț, ne-a făcut următoarele declarațiuni:

— „Am găsit pe toți medicii la posturi, unii combătând epidemiile, alții ocupându-se de tratamentul bolilor sociale—așa de răspândite în acel județ, iar spitalele sânt ocupate și chiar supra-ocupate de bolnavi comuni sau contagioși.

Medicii tineri

In cursul acestei inspecții m'am interesat în special de activitatea medicilor tineri, noi intrați în greaua misiune de medic rural, ținând să le dau pe lângă îndrumările necesare serviciului, îndemnu de a se apropia cât mai mult de săteni prin sfaturi populare asupra pazei sănătății și asupra cunoștințelor elementare de higienă și mai ales să le ofere ajutor medical, ori de câte ori și ori la ce timp vor fi solicitați și aproape întotdeauna în mod gratuit, ținându-se seamă de marea sărăcie care dăinuiește în timpul de față, aproape în toate gospodăriile sătești.

Greutăți materiale

Desigur că și în această inspecție ca și în altele din

D. Dr. TH. BULĂU

celelalte județe, am constatat și multe greutăți materiale de care se lovesc medicii rurali și lipsuri serioase în instituțiile de asistență spitalicească. Bineînțeles că toate aceste deficite formează un foarte important impediment în funcționarea dispensariilor medicale și a spitalelor. Aceasta m'a făcut să cer imediat ministerului sănătății măsuri de grabnică remediere și sper că voiu fi ascultat".

Situația epiuemiilor în Moldova

Cu privire la epidemiile ce bântuie în Moldova, d. dr. Bulău ne pricizează următoarele:

— „Toate epidemiile sânt în ultimele 15 zile în regres în județele inspectoratului, afară de cea de tifos exantematic și cea de pojar.

Epidemia de *tifos exantematic* fără să prezinte o tendință serioasă la extensiune, cum s'a întâmplat depildă iarna trecută, a dat totuș vreo 25 cazuri în ultimele două săptămâni, repartizate astfel: opt în jud. Fălciu, șapte în Tutova, patru la Tecuci, trei în jud. Neamț, două în municipiul Iași și unul în jud. Botoșani.

Nici într'una din comunele infectate, numărul cazurilor n'a trecut de 4 sau 5 și pretutindeni s'au luat măsurile sanitare posibile pentruca epidem a să se limiteze numai la primele cazuri ivite. Mai adaog că toți bolnavii au fost izolați în spitale și la numărul de bolnavi citați nu s'a înregistrat nici un mort.

Situația pojarului

Ceiace privește epidemia de pojar, ea arată un mers mai acut numai în județele: Tutova, Vaslui și Tecuci, unde s'a înregistrat un total de 176 cazuri. Gravitatea prin complicații a cazurilor declarate de rugeolă, este însă până în prezent cu mult inferioară celor doi ani precedenți, în care atât extensiunea rapidă a acestei epidemii în toată Moldova, cât și mortalitatea prin complicații date la copii de această boală, a fost enormă.

După cum vedeți în primele două săptămâni ale lunii curente starea sanitară generală a Moldovei s'a ameliorat mult în ceiace privește evoluția epidemiilor și pretutindeni se activează în paralel și la combaterea bolilor sociale, supraveherea atentă a sănătății elevilor din școli și în măsura posibilului se intensifică și propaganda sanitară în massele rurale.

Mortalitatea infantilă și tuberculoza

Sânt totuș alte două grave probleme sanitare care privesc mai ales populația sătească și care cer o grabnică rezolvire: *mortalitatea infantilă*, foarte urcată la nouii născuți dela țară, și *tuberculoza deschisă*, rămasă neizolată în sate. Aceste două probleme cer însă un nou armament și o nouă legiferare sanitară. Ele nu pot fi soluționate numai cu organizarea sanitară existentă"—a încheiat d. dr. Th. Bulău.

I. ARMEANU

fug de bolnavii aceștia, lăsându-i să moară de foame spre a scăpa de ei.

Nu există în toată Abisinia nici o șosea rurală, nu sânt spitale nu există școli primare, iar comerțul se mărginește la lucruri primitive, privind alimentația și îmbrăcămintea ușoară. Nu există cea mai mică noțiune de higienă; oamenii trăesc la un loc ca animalele, în aceași încăpere, iar instalații de lumină, băi, canalizări, nu sânt nici în orașele mai mărișoare.

Aceasta este Abisinia și civilizația ei. Este una din țările cele mai înapoiate din Africa.

In vremea aceasta, Italia se sufocă în teritoriul ei; este nevoită spre a putea trăi, să caute pământ, să se întindă.

Și când—alături de Eritreia și de Somalia italiană se află acest pământ bogat al Etiopiei, pustiu, nelocuit și necultivat, acțiunea Italiei de a lua în stăpânire acest pământ, poate fi denumită .. imperialism?

Abisinia și popoarele negre ce o locuesc, nu au de cât de câștigat de la viitoarea stăpânire a Italiei. Ordinea, munca și prețuirea ei, higiena și buna administrație publică, des întarea definitivă a sclavajului rușinos, ocrotirea celor mulți și slabi, exploatarea sistematică a solului și subsolului, spre binele și progresul omenirei în general, vor fi rezultatul acestei stăpâniri a nobilei națiuni a Italiei. De un război între Italia și Abisinia, nu poate fi vorba, acesta presupunând o oarecare egalitate de pregătire și civilizație a celor în luptă.

Armata desăvârșit utilată a Italiei, nu este în război cu hoardele sălbatice ale Abisiniei. Ea face doar o expediție civilizatoare; are mari greutăți de învins, căci terenul, clima, depărtarea de metropolă—pun mari piedici acțiunei sale. Dar, mai curând ori mai târziu, Italia va învinge aceste greutăți și Abisinia va vedea răsărind în viața ei, soarele liberator al civilizației. Nu vor suferi de cât actualii călăi ai poporului etiopian. Așa trebue văzută sorțarea italiană care este drept să aibă simpatia lumei întregi și în special a noastră a românilor.

Când Anglia stăpânește și administrează un sfert din lume, când Franța are tot nordul Africei și o bună parte din nordul Asiei, când țări mici, ca Belgia, Olanda, Danemarca, au colonii întinse în Africa și Oceania, este cel puțin lipsit de o elementară logică ca ele să voteze sancțiuni în contra Italiei, fiind-că poporul italian își caută un loc sub soare.

Dr. E. VEISA

Suferinzi! Salvarea voastră dalin

Ateneul Popular Tătărași

Sâmbătă 22 Februarie ora 9 seara, se joacă de către Ansamblul Teatrului Național din Iași, în folosul Ateneului „CANTONETE COMICE" de Vasile Alexandri, cu Dna Eliza Colceag Neculau, Domnii Sandu Morcovescu Teleajen, Gică Popovici, N. Meicu, C. Sava, N. Șubă, M. Grosaru și N. Veniaș.

Din suma realizată se va continua să se facă reparațiile absolut necesare.

Sfătuim publicul Tătărășan de a veni în număr cât mai mare, contribuind prin aceasta la opera de reorganizare a acestui frumos așezământ de cultură.

NU UITAȚI CA
„NOROC - BUN"
Este tot ce e mai bun
Preferați deci cu toții lozurile acestei Colecturi care a adus ieșenilor cele mai multe milioane
IAȘI, Str. Ștefan cel Mare 16. Tel. 321

SIDOLI — Cronica cinelii

Luntrașul de pe Volga și „Trăiască iubirea"

Trebue observat din capul locului, că subiectul „Luntrașilor de pe Volga", nu are nimic comun cu nici unul din filmele de acest gen, realizate până acum.

Scenariul luntrașilor de pe Volga e scris de Joseph Kessel, autorul „Nopților princiare" și al „Ech pajulu". Ș se poate spune, fără nici o exagerare, că marele scriitor rancez, ne-a dat în „Luntrașii de pe Volga" o nouă operă de amploare și forță dramatică a „Nopților princiare".

Subiectul?

Stepa rusească se întinde nesfârșită. Fluviul Volga o înlănțuie ca un șarpe de oțel și se pierde în marea depărtată. Pe Volga se trudesc luntrașii istoviți și arareori trece câte o barcă luxoasă, înlăuntrul căreia, boierii chefuesc. O luntre grea coboară anevoie spre mare. E trasă de un grup de luntrași frânți de oboseală, aplecați pe odgoane. Ei cântă un cântec nostalgic care mai dă puțină putere, mușchilor istoviți.

Stăpânul luntrei rostește cuvântul de izbăvire. Munca zilei a încetat. Deacum înfrânt în mijlocul unei pasionante acțiuni.

Interpretarea? E de prim ordin. Principalele roluri masculine sunt jucate de actorii ca Pierre Blanchar, Inkijinoff și Charles Vanel. Sunt nume ar nu mai au nevoie să fie recomandate.

Vom spune numai că atât Blauchar cât și Vanel, au de astădată roluri complect diferite, de obișnuitele figuri pe care le interpretează și că Inkijinoff are o creație covârșitoare într'un rol foar e important.

Principala interpretă femeiină e nou venită pe ecran: Vera Korène—actriță care se bucură de reputație de a fi cea mai frumoasă Societară a Comediei Franceze.

Muzica filmului, remarcabilă, e compusă de Michel Lerine.

„Luntrașii de pe Volga" — iată incontestabil, o excelentă realizare franceză.

Al doilea film al programului, „Trăiască iubirea", e o minunată producție americană, care încadrează numeroase senzaționale de revistă.

x Părinți! Păziți-vă copiii contra scarlatinei, întrebuințând Preventivele Werner: *Oleiul preventiv și gargara Phenoxil* sau *Soluția Milne*. Preparatele Farmaciei Werner—Iași.

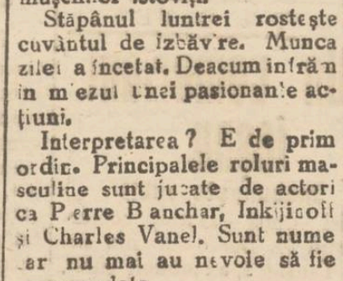

noval nu irită rinichii

GRIPA COMBATE RACEALA
JAWOL
DURERI DE CAP — ANTINEVRALGIC IDEAL — DURERI DE DINȚI

AZI LA Cinema PHOENIX cu 8, 10 și 15 lei
Soțul ideal
în frunte cu BRIGITTE HELM
Al doilea film
PASAREA de OȚEL
cu DOROTHEA WIECK

AZI la ROXY 2 filme mari premiere în Iași
BALUL dela OPERA
cu marele tenor ALESSANDRU ZILLIANI
Al doilea film **COBRA-TANGO**
Micky Maus și Pathe Nathan completează programul

PUBLICAȚIE

Se aduce la cunoștința d-lor amatori că în ziua de 25 Februarie 1936 Administrația Domeniului „Poeni" scoate în vânzare materialele de stejar, frasin și alte esențe din cantoanele 1, 8, 4.

Condițiunile de vânzare se pot vedea în orice zi la reședința Domeniului.

Administrația

Mărțișoare
cele mai frumoase și fine găsiți ca întotdeauna numai la Ceasornicăria
Pistiner
STR. LĂPUȘNEANU 16
cu prețuri foarte reduse

O ZI IN BUCUREȘTI
cu reducere de 50% pe C. F. R.
Călătorii colective. Locuri limitate. Plecarea din Iași Miercuri seara ora 20^{48} și înapoierea din Capitală Joi seara ora 22^{05}.
Inscrierile se primesc la
Agenția Wagons - Lits
Iași, Piața Unirei

VITICULTOR cu școală și practică se caută. A se adresa: Str. Vasile Conta 30.

Dr. Tzaicu
Chirurgie, Gynecologie
Operează dimineață
Cons. între orele 3—5 zilnic a Sanatoriul Iași, Carol 20

FETIȚA NOASTRA
este titlul filmului în care o vom revedea pe copila minune SHIRLEY TEMPLE în programul viitor la Roxy. Micuța și totuși atât de mare artistă interpretează în acest film un rol care diferă de cele în care apăruse până acum.

Doamna
Dr. C. Parhon Ștefănescu
Medic Primar al Spit. Socola
Boale nervoase și ale glandelor cu secrețiuni interne
Consult. 2—4 p. m.
Strada A. G. Duca No. 16 (fostă Muzeelor)

Institut de Electro-radiologie medicală
Dr. GH. COSTIN
Medic radiolog la Dispensarul pentru Profilaxia Tuberculozei și Asigurări Sociale Iași
Specializat la Paris și Viena
Radioscopii, radiografii, radioterapie (tratament cu raze X) Diatermie, Raze ultra-violete etc.
Consult. 3—5 p. m.
Str. Petru Rareș No. 9

ULTIMA ORĂ

Un nou atac al hoţilor

Urmărirea cu focuri de revolver.— Alte furturi comise în localitate

Astă-noapte, câţiva indivizi necunoscuţi au incercat o spargere la locuinţa d-lui H. Kaizerman din str. Ipsilante 28. Gardianul public din post i-a zărit însă şi i-a somat să se predea. Necunoscuţii au luat-o la fugă, fiind urmăriţi de sergent. Acesta din urmă a tras trei focuri de revolver asupra răufăcătorilor dar în cele din urmă le-a perdut urma.

— Un furt îndrăzneţ de bani şi obiecte casnice s'a comis la locuinţa d-lui lt. Nicolescu din str. Ion Creangă 53. Se pare că o femeie a săvârşit această spargere.

— La cinematograful „Roxy" s'a comis un furt de materiale. Se cercetează.

— Un individ necunoscut a sustras o importantă sumă de bani dela atelierul de cizmărie al d-lui Gh. Palden dela Liceul Naţional.

— Alt furt s'a comis la locuinţa d-lui C. Vornicu din str. Păcurari 167.

Cum s'a rezolvit conflictul

dela Mitropolia Basarabiei

Hotărîrile Sf. Sinod

După cum am relatat eri I. P. S. Mitropolit Nicodem şi păr. C. Dron dela Patriarhie, s'au deplasat la Chişinău, unde au asistat la şedinţa consiliului plenar al arhiepiscopiei Basarabiei.

In această şedinţă I. P. S. Nicodem a citit hotărârea Sf. Sinod asupra anchetei ce a făcut-o I. P. S. Sa în cazul Mitropolitului Gurie.

Sf. Sinod a hotărât:

1. Preoţii St. Ceocati şi S. Neaga fiind numiţi protopopi cu nesocotirea dispoziţiunilor art. 64 din Statut, vor fi îndrumaţi să se retragă din posturile ce ocupă.

2. In ce priveşte preotul Andrei Grossu, va fi mutat în altă parohie.

3. Cu privire la Păr. I. Andronic, el este reintegrat ca consilier eparhial.

4) P. C. Arhimandrit Vicar Antonie Harghel se reintoarce la catedra dela seminarul din Ismail.

Cât priveşte chestiunea administrării averilor Case Arhiepiscopeşti, chestiunea trebue rezolvată de Consiliul Central Bisericesc cu aprobarea Sf. Sinod.

Chestiunea gestiunei pădurii ce s'a dat Arhiepiscopiei se va rezolvi de către Sf. Sinod. Asemenea şi chestiunea mănăstirii Hârjeuca.

*

Cu acceleratul de aseară, I. P. S. Nicodem şi pr. C. Dron s'au reintors la Iaşi.

Părintele Dron ne-a declarat că ambele părţi, având în vedere binele bisericii, au primit hotărârea Sf. Sinod, ca bine venită.

— „Doctoria ii cam amară, a spus Mitropolitul Gurie la citirea hotărârii; dar fiindcă-i doctorie, o primesc" ...

GR. SPIRU

Conducătorii partidului naţ-ţărănesc

se vor prezinta în audienţă la Palat

Buc. 21 — Aseară au sosit în Bucureşti d-nii dr. Lupu şi Gh. Ţă Pop, cei doi aleşi la Mehedinţi şi Huniedoara. Cîteva mii de partizani, în frunte cu d-nii Mihalache şi Maniu, i-au primit la gară, făcându-le o manifestaţie entuziastă.

O procesiune a avut loc pe străzi până la clubul naţ-ţărănesc. Au vorbit d-nii Mihalache şi dr. Lupu, arătând că regimul democratic este asigurat şi că ţara cere un guvern ţărănist.

Aseară, la restaurantul „Continental" parlamentarii ardeleni au serbătorit succesul d-lui Ghiţă Pop. Au participat şi d-nii Iuliu Maniu şi M. Popovici.

Achitarea d-lui g-ral Cihoschi

Inalta Curte de Casaţie a achitat ieri în unanimitate pe d. general Cihoschi, trimis în judecată de parlament, pe chestia Skoda. Insuşi procurorul general a cerut achitarea.

Ţărăniştii văd în această achitare un nou succes al partidului lor şi o înfrângere a guvernului liberal.

Audienţele la Palat

Conducerea partidului naţ-ţărănist e hotărîtă să provoace o clarificare a situaţiei politice. In acest scop se vor cere o serie de audienţe la Palat.

E vorba ca săptămîna viitoare să se prezinte Regelui d-nii prof. N. Costăchescu şi V. Madgearu.

Apoi vor urma probabil audienţele d-lor Mihalache şi dr. Lupu.

Atentat cu revolverul

asupra unui tren cu fruntaşi ţărănişti

Ieri, în apropiere de gara Strehaia, s'a tras cu revolverul asupra unui vagon în care călătoreau fruntaşii ţărănişti d-nii comandor Dan Zaharia şi Nicuşor Graur.

Un glonte a pătruns în compartimentul în care se aflau d. senator Gr. Constantinescu şi doamna comandor Blebea. Din fericire n'a fost atins nimeni.

In tren se aflau vreo 50 fruntaşi naţ-ţărănişti care se înapoiau dela T. Severin.

Agresiuni

Se anunţă că în gara Leorda (Botoşani) câţiva cuzişti care se intorceau dela Mehedinţi, au molestat pe călătorii evrei şi i-au dat jos din tren.

x Pentru „Monitorul Oficial" pierderi, citaţii şi orice acte se primesc la ad-ţia ziarului.

D. ministru Victor Iamandi

a sosit azi dimineaţă la Iaşi

Scopul vizitei. O declaraţie asupra situaţiei guvernului

Astăzi dimineaţă au sosit în localitate d-na şi d. ministru Victor Iamandi.

Cu acelaş vagon au venit d-nii prefect Tirel Zipa, deputat Vasiliu-Voina, av. Băileanu, director la Spiridonie, etc.

D. VICTOR IAMANDI

Guvernul rămîne

Intrebând pe d. Iamandi asupra situaţiunii guvernului, d-sa ne-a declarat că deocamdată nu poate fi vorba de schimbarea de regim. D. Tătărescu stăpâneşte situaţia, având deplina încredere a Coroanei. Dovada cea mai elocventă a acestei încrederi s'a făcut cu prilejul voiajului regal, când suveranul, lipsind atâtea zile din ţară, a manifestat prin însuş acest fapt toată încrederea în guvernul prezidat de d. Tătărescu.

Intocmirea bugetului

Actualmente continuă în mod febril lucrările pentru întocmirea noului buget. Evident, se ivesc diverse dificultăţi. Titularii unor departamente cer sporuri bugetare.

Probabil însă, că toate greutăţile vor fi învinse şi *dacă guvernul face bugetul, atunci e sigur că va mai rămâne până în toamnă.*

Programul vizitei la Iaşi

Scopul vizitei d-lui Iamandi la Iaşi, este de a reprezinta guvernul la solemnitatea de astăzi a inaugurării noului local al cheşturii din str. Alecsandri. D. ministru Inculeţ, fiind răcit, n'a putut veni. Deasemenea nici d. Eugen Titeanu.

La festivitatea de azi d. Victor Iamandi va lua cuvântul. După amiază va primi audienţe la prefectura de judeţ.

Mâine dimineaţă d. Iamandi se va duce în satul Munteni, unde se va face parastasul de 40 zile dela moartea învăţătorului Ioan Iamandi, tatăl ministrului.

Mâine după amează ministrul propagandei va lucra cu parlamentarii ieşeni, stabilind consiliul de conducere a societăţii apelor, ale cărei statute au fost întocmite.

Duminecă dimineaţă, însoţit de fruntaşii liberali ieşeni, d. Victor Iamandi va placa în satul Banu, unde va prezida solemnităţile de inaugurare a bisericii şi şcolii refăcute din iniţiativa d-lui deputat Eduard Lăzărescu.

Luni d. ministru Iamandi va părăsi Iaşul.

Parlamentul

şi-a reluat activitatea

Corpurile legiuitoare şi-au reluat ieri activitatea.

LA CAMERĂ *d. Virgil Madgearu* şi-a desvoltat interpelarea cu privire la regimul comerţului exterior.

D-sa crede că acest regim a facilitat comiterea unui lung şir de abuzuri. Oratorul critică apoi regimul întronat la Ministerul de industrie, de fostul ministru d. Manolescu Strunga. Se ocupă de regimul primelor valutare şi de operaţiile societăţii „Cagero".

D. Manolescu-Strunga, răspunzând d-lui Virgil Madgearu, spune că a lucrat sub controlul guvernului şi al Băncei Naţionale.

*

LA SENAT s'au adus elogii defunctului episcop Nectarie Ivan.

D. Agricola Cardaş a făcut o comunicare în legătură cu fraudele de la „Casa grădinelor".

Agresiune

La spitalul Israelit a fost internat locuitorul M. Ignat din str. Sf. Atanasie 17, care prezinta leziuni pe corp şi avea ochiul stâng scos. El a povestit că pe când trecea prin curtea bisericei Sf. Pantelimon, a fost atacat de un anume Manole Crăciun din str. Elena Doamna 1, care l-a maltratat fără nici un motiv. S'a deschis o anchetă.

x Prefectura de Poliţia a Municipiului Iaşi, aduce cu prilejul inaugurării Palatului său, mulţumiri adânci recunoscătoare tuturor cetăţenilor oraşului care au contribuit cu obolul or la renovarea localului.

O sesiune extraordinara a parlamentului

D. Tătărescu va pleca la Paris.

Buc. 21.— D. Tătărescu a fost invitat ieri la dejun de M. S. Regele şi apoi reţinut într'o lungă audienţă. Astăzi a fost primit în audienţă d. Inculeţ.

Se anunţă că parlamentu se va închide la 4 April. Apoi d. Tătărescu va pleca la Paris pentru comenzile de armament. In luna lunie se va ţine o sesiune extraordinară a parlamentului.

O nouă alegere parţială ?

E vorba ca deputatul naţional-creştin d. Ianculescu să demisionoze din parlament. Apoi ar demisiona toţi supleanţii, pentru a se provoca o alegere parţială în jud. Romanaţi.

Cuziştii se socotesc tari în acel judeţ şi vor să-şi prijeluiască un succes electoral.

Spre o înţelegere la Banca Naţională

Cercurile guvernamentale afirmă că e pe cale să se stabilească un acord în chestia Băncii Naţionale. S'a admis alegerea d-lor Victor Slăvescu şi Costin Stoicescu (propuşi de d. Dinu Brătianu). Iar din partea guvernului să fie admis d. Al. Neagu.

Gradaţiile magistraţilor

Buc. 21.—Ministerul de justiţie în acord cu cel de finanţe, au fixat următoarele gradaţii care vor fi adăogate la salarul lunar al magistraţilor:

Supleanţi, ajutori de judecător, substituţi 1200 lei.

Judecători, procurori 1500 lei.

Preşedinţi, prim-procurori 2000 lei.

Magistraţii dela Curţile de Apel 2500 lei.

Magistraţii de la Casaţie 4000 lei.

Prim-preşedinte şi procurorul general dela Casaţie 5000 lei.

Duminică 23 Februarie orele 4

Automobil-Club

din str. Mărzescu 20 (Palatul Băncii Dacia)

deschide saloanele sale

pentru noile jocuri: trente sept, braziliana, bridge, etc.

Inscrierile de noi membri se primesc în fiecare seară între orele 5--9 la secr. Clubului.

Colectura Iaşului

are grijă de IEŞENI plătindu-le la ultima loterie şi tragerea de Sâmbătă:

1.000.000 (Un Milion)	cu Lozul	No.	42.075
400.000 (Patrusutemii)	„	„	68.371
100.000 (Una sută mii)	„	„	18.089
100.000 (Unasută mii)	„	„	18.059
100.000 (Una sută mii)	„	„	279.019
50.000 (Cinci zeci mii)	„	„	38.601

Colectura Iaşului

Lăpuşneanu 15, alături de Farmacia Konya

Sportul la I şi

Mare Match de Hockey pe ghiaţă

Duminica 23 Februarie ora 3 p. m. va avea loc la Strandul Iaşilor, pe unul din patinoarele Special amenajate, primul match de Hockey pe ghiaţă din anul acesta, între Hockey-Club Iaşi şi C. F. R. Cernăuţi.

Publicul ieşan este rugat să participe în număr cât mai mare, pentru a urmări desfăşurarea jocului, care va fi dur, datorită deciziunei ieşenilor de a învinge cu orice chip.

Hockey Club Iaşi joacă cu două linii la înaintare, adică cu o echipă completă. Prima linie formată din Nonel Racoviţă şi I. Pascu ambii jucători legitimaţi şi la A. S. Bragadiru echipa l-a vor desfăşura aceiaşi tehnică ce se întrebuinţează la Bucureşti.

Echipa locală nu s'a dat în lături de la nici un sacrificiu pentru a procura publicului ieşan un joc cât mai spectaculos.

Se invită pe această cale toţi membrii de onoare ai Hockey-Clubului care au binevoit să încurajeze acest sport şi au contribuit băneşte la înfiinţarea Hockey-Clubului Iaşi.

Când copilaşii

rămân singuri acasă

Pd. Iloaie 21.—Fetiţa Frida Rosenthal, în etate de 6 ani, a fost lăsată ieri singură într'o odaie a locuinţei părinteşti.

Copila apropiindu-se prea mult de sobă, şi-a aprins hainele.

Ea s'a ales cu arsuri pe tot corpul. In stare gravă, a fost transportată la Iaşi.

As.

x *La Paşcani* s'a comis un furt la comerciantul Bercu Bercovici din str. Carol, de unde s'au sustras bijuterii în valoare de 30.000 lei.

CUMPĂR

AUR *de dinţi, etc.* *argintării*

cumpărător direct Str. Brătianu Nr. **82**

Informaţiuni

x Realitatea faptelor s'a însărcinat să joace din nou o festă, atît sindicatului brutarilor, cît şi Primăriei.

Intr'adevăr, unele pitării locale vând pânea mai ieftin decât prevede ordonanţa municipală.

Faptul vorbeşte de la sine.

x Aseară s'a reprezentat în localitate „Dunărea Albastră" de către Compania Alhambra. Deşi intitulată „operetă", a fost mai mult revistă, fadă, fără spirite şi mai ales fără... elemente teatrale.

Tot greul l'a susţinut d. Titi Botez, care este totuşi mai bine ca „diseur" — decât ca actor. Personal feminin foarte slab. In genere un spectacol care nu e pe gustul publicului şi care explică răceala aplauzelor.

x *Viscolul în Basarabia.* — Autorităţile ceferiste din localitate au fost avizate că în Sudul Basarabiei viscoleşte puternic.

Linia ferată Abaclia-Iargara e complect înzepezită.

Autorităţile c. f. r. au trimis echipe de lucrători pentru despotmolirea liniilor.

x CONFERINŢĂ.—Asociaţia Creştină a Femeilor Române anunţă că Dl. *prof. dr. Ballif* va conferenţia în Aula Universităţii, Sâmbătă 22 Februarie ora 5 jum., tratând despre „Ereditatea psihică", ca urmare a conferinţii „Ereditatea nervoasă", ţinută în Decembrie

x Din Bucureşti se anunţă că d. George Strat profesor universitar, s'a înscris în partidul liberal-georgist.

x D. *prof. N. Costăchescu* a plecat la Bucureşti pentru a participa la şedinţa de astăzi a Statului parlamentar naţ-ţărănesc şi la şedinţa de mâne a delegaţiei permanente.

ŞTIRI DE ŢENEŞ

Un comerciant ieşan

înebuneşte subit

Eri după amează, comerciantul M. Berkovici din str. dr. Tauzig 2, a înebunit subit. E a fost transportat la spitalul „Socola".

SUSPECT.— Au fost înaintaţi poliţiei fiind găsiţi fără acte şi suspecţi indivizii M. Blănariu din strada Simion Bărnuţiu 26, N. Zoninka din Rădăuţi, B. Manon din Chişinău, S. Podoleanu din Vaslui şi P. Handup din Botoşani.

Intrunire ceferistă

Paşcani 21.— Duminica 23 Februarie va avea loc în Paşcani o mare întrunire a asociaţiilor C. F. R. Vor lua parte comitetul central al federaţiei împreună cu toţi reprezentanţii Asociaţiilor profesionale din întreaga ţară. Se vor discuta doleanţele ceferiştilor de toate categoriile.

Teatrul Naţional

Sâmbătă 14 Martie

BALUL PRESEI

Costumat

Mascat

Ţinută de seară

organizat de:

Sindicatul Ziariştilor Profesionişti-Iaşi

JAZZ DE NEGRI

Numeroase surprize

x *Dl. Dr. Rosenblat* consultă zilnic în str. Lăpuşneanu 18 pentru boli de inimă şi plămâni.

RADIO, EFTIN ŞI BUN LA „RECORD" STR. LĂPUŞNEANU 27

ANUL XXXII No. 8662

ABONAMENTE

Lei 350 . . . . pe un an
» 180 . . . . » 6 luni
» 90 . . . . » 3 »
» 1000 . . Instituții publice

ATELIERELE TIPOGRAFICE
IAȘI. — STR. LAPUȘNEANU 37

Telefoane { Redacția 391 / Administrația 394 / Serviciul de noapte 367

1 LEU

OPINIA

Ziar popular cotidian

DUMINICA 23 FEBRUARIE 1936

PREMII GRATUITE
Seria 64-a || Bon No. 56

Carnetul Săptămînii

Declarațiile Regelui

și glasul urnelor

Intre declarațiile făcute presei străine de către Suveranul nostru și rezultatele votului obștesc din Județele Huniedoara și Mehedinți, există o strânsă corelație care ne lămurește pe deplin asupra viitorului, cu privire la toate conjecturile de politică internă ce se prezintă.

Corpul electoral al celor 2 județe s'a pronunțat în mod hotărît împotriva unei dictaturi de dreapta, cu toate injoncțiunile dovedite ale unui guvern complice și încă puternic care n'a înțeles, de pildă, să opue un contracandidat D-lui Goga.

Se va zice poate că opinia celor două județe nu angajează întreaga țară, iar că alegerile din săptămânile trecute de la Suceava nu fac tocmai dovada unei unanimități. Insă pulsul a două județe despărțite de munți și care nu se află în nici un fel de continuitate este simptomatic; precum simptomatic ar *fi* rezultatul concludent a două puncții pe care medicul le operează pe porțiuni foarte diferite ale unui corp omenesc. Iar în ce privește votul obștesc dela Suceava, el nu reprezintă un îndemn al țărănimei din acel ținut în favoarea unui regim anti-democratic, ci protestul poporului de rînd care se află acolo, mai mult ca ori unde în toată țara, în prezența unei burghezii de altă limbă și de altă religie. Nu trebue, în adevăr, să confundăm două probleme cu totul distincte; una este chestiunea naționalizării și asimilării orașelor pe care o dorește țărănimea acolo unde, ca o rămășiță a așezărilor de Stat trecute, burghezia nu este băstinașă și nici pe cale de asimilare; iar alta chestia întronării unui regim de dictatură:

Cuziștii, în momentul de față, întrupează ambele tendințî prin adoptarea sistemului hitlerist; dar masele — trebuie să avem obiectivitatea s'o recunoaștem — au arătat că știu să facă deosebirea: acolo unde problema minorităților este de o acută actualitate, ele au dovedit înțelegere; dar acolo unde ea nu constitue o realitate tiranică, ele s'au rezervat cu totul.

*

Mai categorie încă decât corpul electoral, se arată Regele în conversațiile relatate de ziarele franceze și engleze. Carol II-lea ține limbagiul unui Suveran care se simte complect arbitrul situației, care înțelege să schimbe echipele ministeriale după interesele țării, dar tot odată să fie propriul său Prim Ministru, iar nu unealta unui Mussolini, unui Hitler sau unui... Primo de Rivera. Căci ce alt sens putem să dăm unor declarații care angajează viitorul României foarte departe și în chip absolut net? „Politica României va reprezenta mereu o linie dreaptă" zice-se; sau: „acolo unde se va găsi armata franceză, se va găsi întotdeauna și armata română; sau: „lucrez (la singular) foarte mult la înzestrarea armatei noastre"; sau: „sunt partizan al tuturor mijloacelor de a micșora barierele vamale".

Care șef de Stat s'ar încumeta să schițeze un plan de Guvernământ cu atâta francheță, dacă n'ar fi el însuși chezășia continuității absolute; dacă ar depinde într'o măsură oarecare de vicisitudinile formațiilor politice chemate rând pe rând la guvern, vicisitudini care ar fi sortite să-l denege? Și, mai ales, dacă, obosit de a ține frânele, ar fi gata să cedeze locul de răspundere spre a rămâne în umbră?

Alegerile parțiale din ultimul timp precum și declarațiile regale ne arată că *nici Suveranul, nici țara nu duc dorul unui dictator.* Iată un lucru absolut clar.

NECULAI DALU

O primă lovitură

contra speculanților pînii

In sfârșit, primăria a schițat un început de acțiune, pentru curmarea scandalului cu pânea.

N'au fost suprimate autorizațiile brutăriilor nehigienice, și nici măcar ale brutării orrentiere (cele care nu lucrau); însă le-a amenințat pe acestea din urmă și le-a silit să lucreze). S'a dat astfel o primă lovitură cartelului brutari or și s'a ajuns — dela sine — la o ieftenire a pânii.

Această ieftenire dovedește, odată mai mult, că sporirea de preț era nejustificată.

Dar mai sânt multe lucruri de făcut pentru curmarea definitivă a scandalului cu pânea.

Și mai ales trebue pregătită o lovitură împotriva trustului morarilor, — pentru a scăpa Iașul de teroarea moraro brutarilor, care se exercită de ani de zile, în special în orașul nostru.

LR.

Femeile din Franța doresc să voteze

După cum se știe, în Aprilie vor avea loc alegeri generale în Franța.

Femeile doresc să voteze și ele. Liga feministă a organizat în acest scop o întrunire într'un restaurant din Paris. In clișeu: d-na Louise Weiss (în mijloc), prezidenta ligii pentru obținerea drepturilor politice, înconjurată de alte sufragete, lipesc afice pe care e scris: Femeia franceză trebuie să voteze".

O crudă nedreptate

Situația corpului didactic

Caracteristica secolului nostru, este o tendință din ce în ce mai accentuată, contra *„Intelectualizmului pur"*. Trăim o epocă eminamente pragmatică, valorile spirituale trăind în măsura în care ele pot realiza un scop practic, individual sau social.

Intelectualul de azi, nu mai poate duce o viață pur contemplativă în turnul lui de fildeș. E silit să se coboare din izolarea sa, în frământările zilnice.

Totuși această renunțare la contemplația pură nu trebuie să însemneze o *distrugere totală* de tot ceia ce se chiamă spirit și cultură, — ci integrarea lui în serviciul unor cauze mari sociale.

Această criză a intelectualilor trebuie să se rezolve în sensul luptei pe care ei trebuie s'o înceapă pentru emanciparea omenirii.

In România și în țările dictatorile, criza intelectualității îmbracă tragicul aspect al unui atentat al spiritului obscurantist, reacționar, împotriva culturii și reprezentanților ei.

Dacă în unele țări au fost intelectuali asasinați sau aruncați în lagăre de concentrare, pentrucă nu gândeau la fel cu conducătorii lor, la noi în România Mare asistăm la o lentă asasinare a *profesorimii*, prin răsluirea drepturilor ei.

Tânărul profesor după ani de trudnice studii prin universități, după licențe și doctorate, e pus în fața unei lupte mai crâncene cu viața, minuțios organizată împotriva sa. O serie întreagă de măsuri, de reduceri sângeroase, au dus la încercuirea intelectualilor într'un clește ce-și înfige tot mai adânc colții în existența dăscălimei demoralizate, înjosite și vlăguite.

Toate aceste atentate contra drepturilor lor, luarea gradațiilor, definitivatelor, aplicarea de curbe de sacrificii. Au fost motivate de așa zise *necesități superioare de stat*,

— „O politică financiară foarte simplistă deoarece sacrificiile nu s'au făcut de către toate categoriile, ci numai de micii salariați „profesorii". Nici decum n'au fost atinși acei ce se lăfăesc în splendidă nepăsare pentru care banul nu reprezintă o muncă personală ci e rezultatul unei exploatări nedrepte. Aceste economii realizându-se, storcând ultimele posibilități de existență a funcționarilor, — în special Profesorii.

Salarizarea profesorilor a ajuns o slidare!

Repetatele lovituri ce se dau Corpului Didactic sunt lovituri împotriva națiunei. Persecutând pe dascăli, se urmărește menținerea în întuneric și ignoranță a întregului popor, care are nevoie de cât mai multă lumină.

Este o crimă contra dreptului la cultură a poporului, dând prea multă proeminență numai unei singure categorii de salariați.

Făcând o comparație între salarizarea profesorilor dinainte de război și astăzi, sau o comparație dintre salarizarea profesorilor din România, țară cu 60 la sută analfabeți. Și Danemarca țară lipsită de analfabeți, ajungem la concluzii revoltătoare.

O politică luminată de stat trebuie să urmărească în primul rând ridicarea culturală a poporului.

E o chestiune de conservare națională ca corpul didactic, cel ce prin muncă sârguincioasă de fecare zi contribuie la ridicarea culturală a poporului, să fie în primul rând în preocuparea conducătorilor statului.

Astăzi se pune la cale o nouă lovitură ce n'o mai putem tolera.

Deaceia toți profesorii conștienți de drepturile și datoriile lor, *să părăsească țasa pasivitate, trecând la acțiune directă* prin toate mijloacele, pentru apărarea drepturilor noastre legitime.

Exemplu să ne fie profesorii francezi organizați împotrivă sindicate cari, când au fost amenințați în drepturile lor, au ținut să se solidarizeze într'o împunătoare grevă, impunând respectarea drepturilor lor legitime.

Atunci când vădit se urmărește distrugerea noastră, un sentiment elementar instinctiv impune solidarizarea în luptă.

Suntem datori să ne apărăm cu îndârjire, chiar dacă cei interesați se vor înarma contra noastră.

Iar amenințărilor, va trebui să răspundem printr'o grevă generală.

ALMA I. PAUL
profesoară Iași

Citiți zilnic Opinia

ORARUL ȘCOLAR

și stupiditatea bucureșteană

Ministerul Instrucției a dispus ca școlile să-și aranjeze orarul de ziua întreagă, iar ora de curs să fie de 60 minute.

Unele școli secundare, în consecință, au proectat 4 ore dimineața și 2 sau 3 după amiază.

Adica elevii intră în școală la ora 8 și iesă între 12 jum.—13. Alearga degrabă acasă, unde cei mai mulți nu-și găsesc părinții pentrucă încă se află pe la slujbe. Copiii mănîncă singurei și dau fuga îndărăt la școală.

Inchipuiți-vă situația copiilor care stau în periferie, și mai ales dacă n'au bani pentru tramvai!

După amează, elevii intră la ora 2 p. m. și iesă la 4 jum. sau chiar 5 jumătate.

Acest orar de toată ziua, zică e făcut pentru moralizare și mai bună supraveghere a elevilor. Și cînd colo, în loc de două drumuri, școlarii sînt puși să facă 4 drumuri zilnic, pe străzi,— și unul pe înserate!

*

Dar să vedeți lucru nostim.

Se spune că măsura orarului de ziua întreagă ar fi ordonată numai pentru provincie!—la București rămânând orarul de dimineață!

Parcă Bucureștiul va fi țară aparte...

Incercările de „moralizare" a școlărimii sînt determinate de unele întîmplări dezmățate care s'au produs tocmai la București.

Iar măsurile de constrîngere se aplică în restul țării, cu excepția Bucureștilor!

Iată o lipsă totală de logică și care dovedește, odată mai mult, stupiditatea bucuresteana. REN.

Din toată lumea

D. Titulescu și mămăliguța

Când se reintoarce în țară, d. Titulescu e asaltat de ziariști, la punctul de graniță Jimbolia. In tren ministrul nostru de externe se întreține cu gazetarii și deobiceiu, în locul declarațiunilor politice, furnizează glume și butade. De data aceasta s'a întâmplat la fel.

Revenit din Franța, d. Titulescu a povestit ziariștilor tot felul de lucruri, Printre altele ministrul afacerilor streine le-a spus, că-i era dar de o... mămăliguță. La restaurantele din străinătate poți obține cele mai fine mâncăruri, dar nu țări nu se prepară o mămăligă savuroasă ca la noi. Și ministrului nostru de externe îi place mult această mâncare națională.

Reintors în țară, d. Titulescu poate în fine savura mămăliguța preferată. Ii dorim poftă bună?

Regele și uniforma militară

Cei ce au însoțit pe M. S. Regele Carol în voiaju din streinătate, povestesc că suveranul nostru s'a bucurat peste tot de o atențiune și simpatie unanimă. La Londra ca și la Paris, persoana regelui Carol a constituit subiectul principal la ordinea zilei.

Printre altele s'a remarcat ținuta majestuoasă a suveranului nostru în uniforma-i militară. Această uniformă a fost considerată ca cea mai pitorească dintre toate. Aparițiile ale impunătoare distincție a monarhului român a fost în repetate rânduri subliniată cu cuvintele: „într'adevăr, o figură de rege!"

Alegeri și... temperamente

In cursul recentelor alegeri generale din Spania s'au înregistrat incidente destul de grave. Ciocnirile s'au soldat cu câțiva morți și numeroși răniți.

La noi, în alegerea parțială dela Mehedinți, se știe ce s'a întâmplat. La un moment dat, se anunțase că spitalele din Severin sânt complect ixite de victimele bătăilor electorale.

In schimb, în ultimele alegeri generale din Anglia, nu s'a produs niciun incident. Deși a votat atâta lume, nimeni n'a fost rănit și niciun spital n'a avut de îngrijit „clienți electorali"

Exemplul acesta ar ilustra deosebirea dintre latini și anglosaxoni. Ar fi deci o chestiune de temperament. Dar, desigur, și de civilizație!

Istoricul pungășiilor

Un publicist din București pregătește o lucrare interesantă. Este vorba de o carte, în care vor fi trecute în revistă toate pungășiile, panamalele și afacerile de scandal din țara noastră. Autorul va face acest sinistru pomelnic din anul 1866 și până în zilele noastre, căutând, pe cât posibil, să nu ignoreze nicio afacere necurată, cu ecou în opinia publică.

Dacă-l așa, ne surprinde că publicistul respectiv prepară un singur volum. Credem că nu l-ar ajunge nici zece!...

Nașii celor 13 copii

Nevasta muncitorului Eduard Drescher din Bielendorf (Germania) a dat naștere celui de al 14-lea copil. Toți copiii au avut ca nași personalități celebre. Astfel nașii primilor 11 copii au fost mareșali, scriitori și artiști vestiți. Al 12-lea copil a fost botezat de Hindenburg; al 13-lea de Hitler; iar acum al 14-lea de generalul Goering.

Procedeul nu-i rău, fiindcă asemenea nași trimit deobiceiu cadouri importante. Asta bine înțeles atâta timp cât sistemul nu va fi prea utilizat!

Centenara și autografele

La Londra trăește bătrana Frances Winter, în etate de 100 ani. In jurul acestei femei s'a ivit o superstiție curioasă, datorită, unor simple întâmplări.

Centenara a dat niște scrisori unor persoane, care apoi au câștigat la loterie, sau au făcut afaceri bănoase, sau au ajuns la situațiuni înalte. De atunci bătrâna este pur și simplu asaltată de oameni superstițioși, cărora cer autografe, în speranța că vor atrage astfel norocul.

Femeia primește bani și tot felul de daruri pentru acest serviciu. Așa că deocamdată dânsa face afacerea cea mai bună...

Impresii teatrale

„Femeea,... tot femee"...

Comedie în 3 acte de Fodor Laszlo

Comedia în trei acte a lui *Fodor Laszlo*, autor jucat pe întregul glob, în toate limbile, a cunoscut și la teatrul nostru Național un necontestat succes.

Intr'adevăr premiera de Marți seara a fost primită de numerosul public, care a asistat, cu o călduroasă simpatie, subliniată de hohote de râs și ropote de aplauze la scenă deschisă.

Piesa interesează într'un chip deosebit prin o acțiune vie, scăpărătoare, plină de humor; pe alocuri picanteria se mpletește cu hazul sănătos, fără a cădea în vulgaritate.

Domnișoara dr. Szabo Iutzi, frumoasă, inteligentă și stăpână pe sine, vrea să facă din cariera ei apostolat. Nimeni și nimic n'o interesează, afară de meseria ei. Ii iese în cale un mosier simpatic și bogat care sufere de... inimă. Pentru a-l vindeaa, d-ra doctor face toate posibilitățiie, iar în cele din urmă ca bolnavul să fie lecuit și curat pe viață îl ia și de bărbat, renunțând, pentru dragoste,

D-l MILL. GHEORGHIU
chiar la pasiunea meseriei de medic.

Simburile acesta de subiect *Laszlo*, l-a îmbrăcat cu tel de fel de scene savuroase, pline de acevar. Succesul categoric al acestei comedii nu s'a desmințit nici un moment; din contra, fiecare act se pare că întărește succesul celui precedent.

Distribuția rolurilor a fost încredințată elementelor de valoare ale ansamblului teatru ui nostru.

D-l *Miluță Gheorghiu* se vedea cât de colo că se simte bine în rol.

Stăpân pe el, plin de naturalețe și fantezie, a creiat un tip de mosier blazat în primul act, apoi focos și temperamentos în celelalte. A făcut o creație de zile mari, demnă să stea alături de celelalte izbânzi, ale acestui simpatizat și apreciat artist.

D-ra *Margareta Baciu* în rolul *Mitzo* a cucerit prin replici date admirabil, simpatia tuturor. Toiletele și pijamalele ce le poartă, au făcut senzație.

D-ra *Sandina Stan*, frumoasă, elegantă, a apărut în rolul Doctoriței, rol dificil. Nuanțând inteligent, subliniind efectele de comedie cu nebănuită virtuozitate, credem că acesta e genul în care D-ra Stan, excelează.

Dl. George Sion și-a făcut o specialitate în interpretarea celor bătuți de soartă. Aparițiile sale sunt atât de hilare, că produc deseori aplauze la scenă deschisă.

Continuarea în pagina 2-a

MAGAZINUL GRĂDINARILOR

Casă de semințuri de legume, flori și furage

ALTER MICHEL

Iași, Piața Halei 15—17 | Telefon 478

Aduce la cunoștință onor. clientelă că pentru anul 1936 a pus la dispoziție un bogat asortiment de semințuri de legume diferite varietăți dela cele mai renumite case din străinătate: Sfecle de vite Mammuth și Eckendorf, Gazon original englezesc. Sumânță de lucernă și trifoi cu certificate de analiză aprobate de Onor. Ministerul de Domenii și Camera de Agricultură.

ASOCIAȚIA „AHVA"

Se aduce la cunoștință că astăzi Sâmbătă 22 Febr. ora 9 jum. seara va avea loc în saloanele asociației noastre conferința

D-lui L. Kuperștein din Bălți

care va vorbi despre

Tragedia visătorilor (Don Quichote în literatura universală și evreească)

Invitațiile se pot obține zilnic la secretariatul asociației din str. Cuza Vodă 20.

COMITETUL

NU UITAȚI CA

„NOROC - BUN"

Este tot ce e mai bun

Preferați deci cu toții lozurile acestei Colecturi care a adus ieșenilor cele mai multe milioane

IAȘI, Str. Ștefan cel Mare 16. Tel. 321

Spre o grevă demonstrativă a profesorilor ieșeni

O întrunire, mîne, la Cercul Didactic

Profesorii icșeni au inceput să se agite pe chestiunea gradațiilor.

In acest scop pentru Duminecă dimineața a fost convocată o adunare publică, la Cercul didactic spre a se protesta în contra nedreptăților ce se fac profesorilor.

D. prof. Sterie Diamandi, unul din animatorii acțiunilor dăscălești, ne spune că în adunarea de mâne de la Cercul didactic se va care suspendarea demonstrativă a cursurilor pe câteva zile, în scopul obținerevendicărilor. Probabil că se va lua o hotărâre în acest sens, așa că e posibilă pe săptămâna viitoare să avem o grevă dăscălească la Iași.

DESS.

Reclamații contra unei moașe

Parchetul a deferit cabinetului de instrucție reclamația impotriva moașei Ruxanda Manolache din str. Băsceaușu, acuzată de provocare de avort.

Moașa este invinuită că a provocat avorturi la mai multe femei, dintre eari multe au rămas bolnave.

In contra acestei moașe, a mai sosit și un denunț prin care i se aduc diverse acuzații.

Denunțul a fost atașat primei reclamații.

Ateneul Popular Tataraşi

Sâmbătă 22 Februarie ora 9 seara, se joacă de către Ansamblul Teatrului Național din Iași, în folosul Ateneului „CANTONETE COMICE" de Vasile Alexandri, cu Dna Eliza Colceag Neculau, Domnii Sandu Morcovescu Teleajen, Gică Popovici, N. Meicu, C. Sava, N. Șubă, M. Grosaru și N. Veniaș.

Din suma realizată se va continua să se facă reparațiile absolut necesare.

Sfătuim publicul Tătărășan de a veni în număr cât mai mare, contribuind prin aceasta la opera de reorganizare a acestui frumos așezământ de cultură.

x DR. BRENER specialist mamoș, boli de femei. Cons. 2—8 d. a. Str. Banu.

O serbare religioasă

Eri a avut loc solemnitatea sfințirii bisericii din satul Frumușica.

Dimineața la ora 9 a început slujba religicasă oficiată de P. S. Arhiereu Grigorie Leu înconjurat de preoții Constantinescu, Dumitrescu, Vasile Tărăboață, diaconii Cozma și Ghemnazie Cerbu dela catedrala metropolitană.

Răspunsurile au fost date de corul bisericii din Frumușica.

Odată cu solemnitatea sfințirii locașului de închinăciune, a avut loc și sărbătorirea fostului paroh părintele Dumitrescu, scos la pensie.

Părintele Dumitrescu a zidit noua biserică dela Frumușica, din donațiile credincioșilor. Insuși Sf. Sa a dat pentru acest scop, suma de 150.000 lei.

După slujba târnosirii bisericii, asistența în frunte cu P. S. arhiereu Grigorie s'a retras în casele parohiale, unde s'a servit o masă gospodărească.

P. S. Grigorie, cu binecuvinta ea I. P. S. Mitropolit Nicodem, e ridicat la rangul de econom stavrofor pe vrednicul cleric Dumitrescu, care timp de aproape 50 ani a servit biserica.

S.

Inmormîntarea Monseniorului dr. A. Gabor

Intr'un cadru impresionant a avut loc ieri înmormintarea monsenerului dr. Anton Gabor, camerier papal pe lângă episcopia catolică din localitate.

Dimineața la ora 10, în catedrala catolică, au slujit în sobor: P. S. episcop Robu, mons. Grabovschi, vicar general al Bucovinei, mons. Iovanelli, delegat al arhiepiscopiei catolice din București, mons. Marcu Glaser, prelat papal, decanul Basarabiei, decanii: Schüster-Radăuți, Gr. Enariu-Siret Roman, Iosif Tălmăcel-Bistrița-Bacău, Dumitru Andrieș-Trotuș, pr. Dumitru Romila, decan de Iași, apoi preoții: Iosif Pal, sup. franciscanilor din Moldova, dr. Petru Pal, Schüke dir. seminarului catolic, Mihai Damac, dir. seminarului din Hălăucești, Anton Romila, Mihai Bejan, Luceko, I. Duma, Ion Martinaș, B. Romila, Alfons Weber, A. Piozza, Gh. Istocean, Anton Tălmăcel, P. Băcăuanu, A. Petz, Hartinger, Gh. Petz. Petru Pleșca, Alois Herciu, Eduard Szel, Kampe, Coyocea Francis, Szezurek, Mihai Demeter, Lazăr și Hohu.

Răspunsurile au fost date de corul seminarului catolic din Iași.

După oficierea serviciului divin *P. S. episcop Mihai Robu* a ținut o impresionantă cuvântare, arătînd că Dieceza catolică este greu lovită prin moartea prea timpurie a mons. Gabor, care a fost un stâlp de granit pentru consolidarea și progresul ei.

In catedrală a mai vorbit pr. Iosif Pal, sup. preoților franciscani din Moldova, care în linii fugare a schițat figura defunctului.

Apoi pe rând s'au perindat prin fața catafalcului mulțimea prezentă, printre care și numeroși clerici ortodoxi, după care s'a format un cortegiu impunător, pornind spre cimitirul „Eternitatea".

La cimitir au ținut cuvântări pr. Schüke rector al seminarului, institutorul Matcovici și p. Tălmăcel, decan de Bistrița.

*

Din partea noastră transmitem un cuvânt de mângâere episcopiei catolice, care a pierdut pe unul din pivoții catolicismului din România.

GR. SPIRU

In chestiunea degustării și clasării vinurilor

O lămurire a președintelui Camerei agricole

Domnule director,

Vă rog să dați ospitalitate rândurilor de mai jos, ca răspuns la articolul apărut Mercuri în „Opinia" sub titlul de „Export de vinuri în America, O Simplă Gogoriță"!

Din reportajul sus numit, reiesă că aș fi făcut degustarea vinurilor la Camera de Agricultură, în vederea exportului în America, pe baze neserioase.

Am organizat degustarea și clasarea vinurilor, după ordinul Nr. 232.259 din 21 Noembrie 1935 al Ministerului Agriculturii și Horticulturii către inspectorul Regional V. Olănescu.

Deci, nu noi cei de la Camera de Agricultură am luat această hotărâre și n'am început preparativele decât la stăruința Ministerului de Agricultură, care ne presa prin Inspectorul Olănescu și mânat numai de dorința de a da ajutor podgorenilor din jud. Iași.

Fac însă un reproș public D-lui Inspector Olănescu, că abia în dimineața zilei fixate pentru degustare mi-a comunicat, că Americanii și Englejii nu cumpără decât vin vechiu de cel puțin 3 ani, comunicare pe care a repetat-o și seara, la terminarea degustării. In aceste condiții, dacă aș fi fost prevenit macar cu 48 ore înainte — dat fiind puținele probe de vin vechiu depuse — aș fi decomandat definitiv operația, iar munca și banii cheltuiți în acest scop i-aș fi întrebuințat în altă direcție.

Cât despre afirmația D-lui T. Teodorescu, Președintele Sindicatului Viticol local, în colaborare cu care s'a pregătit degustarea, cum că nu există cumpărători Americani, ci numai intermediari, îi răspund:

Dacă D-sa are informații particulare, mai sigure decât dispozițiile oficiale ale Ministerului și ale Inspectorilor săi, era în acest caz de datoria D-sale de colaborator ca mai car să ne previe dinainte și-l asigurăm, că ne-am fi aranjat cu Ministerul ca munca toată să cadă numai asupra Sindicatului Viticol, mai indicat decât Camera de Agricultură pentru degustarea vinurilor.

Mulțumindu-vă pentru ospitalitate, vă salut cu deosebită stimă.

N. I. STROICI
Președintele Camerei de Agricultură Iași

Cercetași și Cercetașe cu toții vă vedeți în Filmul Ieșilor

Autoritățile școlare și spectacolul d-lui Corăscu

Ministerul instrucțiunei, direcția învățământului secundar, a dat o dispoziție cu adresa No. 425, tuturor directorilor de școli, să recomande tuturor elevilor și profesorilor să asiste la spectacolul talentatului comic I. Corăscu.

Deasemeni și serviciul de învățământ local a dat o circulară școalelor ieșene prin care cere directorilor să recomande spectacolul de Duminică 23 Februarie ora 10 dim. din sala Sidoli, al d-lui Corăscu.

O dispoziție specială în acest sens a dat și revizoratul școlar.

Dela farmaciștii neproprietari

In urma demisiei D-lui M. Feinstein din președinția Asociației generale a Farmaciștilor neproprietari Reg. Iași a fost ales următorul comitet girant până la adunarea generală:

Președinte: I. Cohn
Vice-președinte: L. Klepper
Membru: B. Hahamovici
Casier: B. Ituleanu
Secretar: I. Kaufman.

Duminică 23 Februarie orele 4

Automobil-Club

din str. Mărzescu 20 (Palatul Băncii Dacia)

deschide saloanele sale

pentru noile jocuri: trente sept, braziliana, bridge, etc.

Inscrierile de noi membri se primesc în fiecare seară între ore e 5—9 la secr. Clubului.

CINEMA SIDOLI Astăzi

Luntrașul de pe Volga

Incepînd de Tourjansky cu marele tragedian INKIJINOFF

Al doilea film

Trăiască iubirea

Completare JURNAL SONOR FOX

— La cumpărarea covoarelor orientale —

de orice mărime, adresați-vă direct primei surse

TEBRIZ

EXPOZIȚIE PERMANENTA
Strada Lascar Catargi No. 43

Cumpărând la prima sursă realizați 50 la sută reducere față de ambulanți. Rugăm a ne vizita spre convingere

AZI LA Cinema PHOENIX

cu 8, 10 și 15 lei

Soțul ideal

în frunte cu BRIGITTE HELM

Al doilea film

PASAREA de OTEL

cu DOROTHEA WIECK

AZI la ROXY 2 filme mari premiere în Iași

BALUL dela OPERA

cu marele tenor ALESSANDRU ZILLIANI

Al doilea film **COBRA-TANGO**

Micky Maus și Pathe Nathan completează programul

DOCTOR

A. SOCOLOVSCHI

asistent la Spit. Colentina

Specialist în boli și operațiuni de NAS, GÂT și URECHI

Inhalație cu ozon (electr.) electroterapie, raze, înaltă frecvență

Cons. 8½—9½; 12—2; 4—7

Iași str. Cuza Vodă 42

Mărțișoare

cele mai frumoase și fine găsiți ca întotdeauna numai la Ceasornicăria

Pistiner

STR. LĂPUȘNEANU 16

cu prețuri foarte reduse

Untura de Pește

proaspătă dela cea mai mare casă HEINRICH MAYER, importat direct de Farmacia Dr. D. Beceanu

La cerere se prepară iodoferat, cu fosfor, mercur.

DOCTOR

A. Dascăl

Boli interne Venerice și Sifilis

Tratamentul blenoragiei la bărbați și femei.

Diathermie urologică și generală.

Consultații și tratamente 7½—10 a. m. și 2—9 seara

Duminica 9—12 a. m.

Iași, str. Cuza Vodă 42

vis a vis de Camerate Comerț

DOCTOR

Corneliu Stoian

Genito-urinare, sifilis, venerice

Consultații 6—8

strada I. C. Brătianu 58

x Pentru „Monitorul Oficial" pierderi, citați și orice acte se primesc la ad-ția ziarului.

LIMBA ENGLEZA

Dacă se complectează numărul înscrierilor, se va preda un nou curs pentru începători dela 1 Martie.

Informațiuni și înscrieri la Seminarul Pedagogic Luni și Sâmbătă între 6—7 p. m.

FETIȚA NOASTRA

este titlul filmului în care o vom revedea pe copila minune SHIRLEY TEMPLE în programul viitor la Roxy

Micuța și totuși atât de marea artistă interpretează în acest film un rol care diferă de cele în care apăruse până acum.

Epitropia Generala a Casei Spitalelor și Ospiciilor Sf. Spiridon din Iași

ANUNCIU

Se aduce la cunoștința D-lor Studenți în Medicină, cari îndeplinesc condițiunile cerute de Regulamentul de Concursuri al Epitropiei, art. 49, că la data de 20 Martie a. c, se va ține concurs, pentru ocuparea posturilor vacante de Interni la Spitalele Case din Iași, în număr de 19 și anume: 13 Medicină Internă și 6 Specialitate de Chirurgie.

Inscrierile la acest concurs se fac la Cancelaria Epitropiei, Serv. Ad-tiv, însoțite de actele cerute de Regulamentul de „Concursuri al Casei, publicat în Monitorul Oficial No. 190, în fiecare zi între 9—1 a. m.

Registrul de înscrieri se va închide cu zece zile libere înainte de data începerei concursului.

Concursul se va ține în Camera Colegiului Medical, Spitalul Central și va începe de la orele 3 p. m. în ziua fixată.

DOCTORUL

R. DAMSKER

Medic de Spital

Str. Ghica Vodă No. 32

MEDICINA INTERNA

SIFILIS ȘI GENITO-URINARE

Teatrul Național Sâmbătă 14 Martie

BALUL PRESEI

Costumat

Mascat

Ținută de seară

organizat de:

Sindicatul Ziariștilor Profesioniști-Iași

JAZZ DE NEGRI

Numeroase surprize

Aveți posibilitatea de a le valorifica în condițiuni extrem de avantajoase, schimbându-le cu aparatele cele mai moderne și mai perfecționate. Amănunte complecte în ultimul număr al revistei

RADIO (Adevărul)

Radiofonie — Televiziune — Știință pentru Toți

32 pagini ilustrate la heliogravură — 5 lei

„Femeea,... tot femee"...

(Continuare din pag. 1-a)

Dl. *Paul Varduca*, într'un medic, profesor de facultate, surd și interesat, ne-a făcut să ne pară rău că n'a avut un rol mai mare. Talentul și experiența d-lui Varduca îl așează cu cinste printre protagoniști.

D-na *Gina Sandry*, a interpretat așa de frumos și dulce o năsică bună și iubitoare, încît a făcut din rol o bijouterie.

In roluri mai mici, dera *Carmen Cirillo* și *Dl. Dănceneseu* s'au achitat conștiincios.

D-l *Ion Sava* a fost directorul de scenă al acestui spectacol și s'a remarcat prin felul cum a armonizat ansamblul.

Decorurile actului II și III cu gust și adequate.

Indemnăm publicul să vadă comedie lui *Lazlo*, în simpatica prezentare a artiștilor teatrului nostru Național.

INTERIM

O ZI IN BUCUREŞTI
cu reducere de 50 la sută pe C.F.R.
Călătorii colective. Locuri limitate. Plecarea din Iaşi Miercuri seara ora 20^{48} şi înapoierea din Capitală Joi seara ora 22^{05}.
Inscrierile se primesc la
Agenţia Wagons - Lits
Iaşi, Piaţa Unirei

Mâine Duminică 23 Februarie ct.
ora 10 jum. dim.
IN SALA SIDOLI
Matineu de gală
dat de ansamblul comicului
Corăscu
cu hilarianta comedie
„LIGA NAŢIUNILOR SE AMUZA"
Preţurile locurilor: 12—20—30—40 şi 100 lei.
Bilete la Braşcu.

Pălăriile
cu marca mondială
Peschel şi Fischer
sunt cele mai bune

RADIO TELEFUNKEN
Reprezentant: ING. GHEORGHE IRITZ
Str. Academiei 2

Inaugurarea noului local al prefecturei de Poliţie

Solemnitatea de ieri - Cuvîntările

Noul local al Chesturii de Poliţie,—pentru a cărui achiziţionare, refacere şi amenajare d. prefect av. *Gh. Stamboliu* a depus strădainţa cunoscută, — a fost inaugurat ieri dimineaţă în cadrul unei insufleţite solemnităţi.

Invitaţiei de participare au răspuns toţi capii autorităţilor civile şi militare, conducătorii intreprinderilor private, fruntaşii vieţii intelectuale ieşene, etc.

Guvernul l'a trimis pe d. ministru Victor Iamandi.

Solemnitatea a început printr'o înălţătoare slujbă religioasă oficiată de P. S. S. Vicarul Grigore Leu, asistat de Arh. Ciopron, pr. C. Nonea, Tatulea şi Cerbu.

Cuvântarea Arhiereului Grigorie

După ce s'au înălţat rugăciuni în memoria prefecţilor de poliţie ieşeni decedaţi,—P. S. S. *Vicarul Leu* a rostit o inimoasă cuvântare arătând că „oraşul Iaşi se împodobeşte cu un local propriu pentru prefectura paze interne.

Arată, în continuare, că: „Iaşul istoric plin de atâtea icoane sfinte ale trecutului, care se părăginesc, are o sărbătoare când se înfrumusetează cu ceva: Partea care ne interesează şi trebuie să ne intereseze mai mult este îmblânzirea şi increştinarea moravurilor, cu liniştirea vieţii cetăţăneşti—fiind singura chezăşie a adevăratului progres".

Istoricul noului local

D. *Gh. Stamboliu* chestorul poliţiei, luînd cuvântul face un istoric al noului local. Cumpărat de ministerul de interne, în toamna anului 1934, prin bunăvoinţa d-lui ministru Inculeţ, s'au instalat birourile poliţiei şi ale jandarmilor. Incepând de la Aprilie 1935, toate serviciile poliţiei funcţionează în noul palat. Aduce în numele instituţiei, cele mai calde şi respectuoase mulţumiri d-lui ministru Iamandi, şi d-lui ministru de interne Inculeţ.

Mulţumeşte în mod public cetăţenilor acestui oraş care prin contribuţii benevole au donat o sumă de 230.000 lei.

Mulţumeşte presei care în mod obiectiv şi permanent şi-a dat sprijinul pentru bunul mers al serviciilor poliţieneşti. Mulţumeşte întregului personal poliţienesc, care cu inimă şi suflet au dat sprijinul lor pentru instituţia care de acum înainte le aparţine şi în mod deosebit bătrânului comisar Dimitrie Dimitriu.

Cu suma de lei 300.000 s'a terminat refacerea complectă a noului palat în care pentru întâia oară s'a instalat un dormitor pentru gardienii publici cu 40 paturi, una sală pentru frizerie, un atelier de cizmărie, un atelier de croitorie necesare personalului poliţienesc, aresturi speciale pentru bărbaţi, femei, arestaţi politici, ect., cu toate cele trebuitoare.

D. *Gh Leahu*, inspector de poliţie,—în numele Inspectoratului general, s'a ocupat de rolul poliţiei, în trecut şi în prezent.

D. *Th. Zipa*, prefectul judeţului a cetit următoarea telegramă primită din partea d-lui ministru I. Inculeţ: „Neputând lua parte, vă rog să mă reprezentaţi la inaugurarea noului local al chesturii, iniţiatorul căruia a fost colegul şi prietenul Victor Iamandi. Doresc poliţiei din Iaşi toată propăşirea".

D. prefect Zipa aduce apoi mulţumirile sale personale d-lui ministru Iamandi, d-lui comandant al corpului IV armată, precum şi d-lui chestor Stamboliu pentru concursul neprecupeţit care i l-a dat în conducerea administrativă a judeţului nostru.

In numele Camerei de Comerţ din localitate vorbeşte d. *Gr. Profir*.

D. *Osvald Racoviţă*, primarul municipiului, aduce mulţumirile sale tuturor şefilor de autorităţi şi în special reprezentanţilor ministerului de interne pentru concursul ce i l'au dat.

Cuvîntarea d-lui ministru Iamandi

Ia apoi cuvântul d. ministru VICTOR IAMANDI, în numele guvernului.

Face un istoric al achiziţionării noului local pentru care s'a străduit personal.

„Recunosc că intenţiile mele au fost întărite de d. prof. Serban, fostul chestor al poliţiei. Meritul revine d-lui ministru Inculeţ, mie şi mai ales d-lui Victor Slăvescu, fost ministru de finanţe în acea vreme".

D. ministru Iamandi vorbeşte în continuare despre rolul poliţiei într'un stat democratic, unde ea este încadrată în a veghia ordinea publică, păstrând totodată libertatea cetăţenească şi asigurând liniştea în toate straturile sociale.

„Poliţia—spune d. Iamandi — are un mare rol în ţara noastră. Şi astăzi oricât ni s'ar părea că ordinea şi actuala stare de lucruri ar fi în momentul prăbuşirii, pot să vă afirm că sânt sigur că drumul drept al democraţiei şi al liniştei va persista în ţara noastră, iar rolul poliţiei este tocmai de a nivela această situaţiune".

Solemnitatea a luat sfârşit cu o gustare copioasă la care s'a închinat pentru prosperitatea poliţiei noastre.

Sbilt

Teatrul de copii

la Teatrul Naţional

E al 8-lea spectacol pe care'l dă d-na G. Comănescu. Acum 4 ani la Sfatul Negustoresc a avut loc prima timidă încercare. Publicul a răspuns într'un număr înzecit, decât speranţele. De atunci spectacolele au început să se dezvolte având loc la Teatrul Trianon. Muncă perseverentă. Cu preţurile mici, cu care au loc spectacolele e şi explicabil că d-na Comănescu pierdea aproape totdeauna materialmente, însă nu moralmente.

Copiii de acum 4 ani, cari fugeau pe scenă, strigând: „mama"; sau cari tremurau ca varga, — astăzi au ajuns „artiste mari", cu socoteală, cu judecată clară.

Cei ce au fost la primul spectacol, astăzi nu mai recunosc pe aceiaşi copii, aşa de bine şi frumos s'au desvoltat fiziceşte în urma exerciţiilor.

Acei cari s'au deziluzionat la spectacolul lui Stroe şi Vasilache, să se ducă să vadă un adevărat spectacol pentru copii, unde nu joacă decâ copii între 4—10 ani. Inşirăm numele copiilor după afiş:

Prima ballerină Morina Ştefănescu, regina valsului Colette Ghica, graţioasa Laudi Hurmusache, gingaşa Miorica Ene, talentata Hadasa Fränkel, steppista Miorica Caraman, mai departe:

Surorile Serafimi, Tusia Roşca, Hilde Debbert, Lilica Tischler, Rodica Filipescu, Olga Tudorache, Cuţi Orenstein, Marica Zimit, Sylvia Făinaru, Coca Marcus, Dana Hagiac etc.

D-na Comănescu de data asta a numerotat locurile, evitând astfel, aglomeraţia de la casă. D-şoara de la Braşcu spune, că toate lojile s'au vândut acum o săptămână. Se prevede deci, că sala Teatrului va fi neîncăpătoare astăzi după amiază, la spectacolul copiilor.

Informaţii

x *Statutul noii societăţi a apelor, a fost terminat. Eri d. primar Oswald Racoviţă a consultat un cunoscut jurist ieşan asupra formalităţilor legale ce sânt de îndeplinit, pentru întemeierea societăţii apelor.*

x SERBĂTORIREA D-LUI SENATOR DIACONESCU.—Astăzi Sâmbătă 22 Febr. 1936 în sala de sus a Sf. Negustoresc are loc sărbătorirea d-lui Senator Emil Diaconescu.

Membrii şi prietenii sunt invitaţi a lua parte, ştiind că la această sărbătorire va lua parte şi dl. Ministru Victor Iamandi unde îl va felicita pe sărbătorit.

x Din iniţiativa întregului corp profesoral al Şc. normale „V. Lupu", azi Sâmbătă după amiază îl vor sărbători pe d. *prof. V. Petrovanu* pentru gradaţia ce merit.

x In urma reclamaţiei d-lui A. Rabinovici din str. Nicolina, a fost trimis în judecată pentru distrugere d. Al. Rotaru din Ciurea.

x Tribunalul a dat ieri un nou termen în procesul de excrocherie intentat comerciantului Gh. Iancu din str. Lăpuşneanu.

x Soc. „Ahva" a împărţit şi în anii trecuţi, o cantitate importantă de lemne la mai mulţi nevoiaşi ieşeni.

x D. Ion Pşait din Calea Gălăţii a reclamat parchetului că soţia sa a dispărut dela domiciliu, luând cu dânsa mai multe obiecte casnice.

x Membrii sectorului naţional-ţărănesc Cuza-Vodă, sunt convocaţi Duminică 23 crt. ora 4 p. m. pentru sărbătorirea succesului dela Mehedinţi şi Hunedoara.

Dela centru vor lua cuvântul d-nii senator Alfons Herovanu şi Anibal Ciurea.

x EXTENSIUNEA CULTURALĂ.—Sâmbătă 22 Febr. c. la Soroca, în sala „*Corpului Didactic* are loc conferinţa *d-lui Prof. universitar dr. Gh. Tudoranu* tratând despre: ANEMIILE SÂNGELUI.

Aceiaşi conferinţă va fi ţinută şi la Bălţi, Duminică 23 Febr. c. în sala Şcolii Normale, la ora 11 jum. Aceste conferinţe fac parte din ciclul „*Extensiei culturale*" Iaşi, org. „Meşeceul".

x Conferinţa d-lui *Profesor N. Doşcovici* despre „Conflictul Italo-Etiopian şi România", va avea loc Duminică 23 Februarie ora 11 a. m, în Aula Universităţii.

x *D-ra Rodica Soutzo*, tânăra şi talentata pianistă ieşană, a plecat la Bucureşti, în vederea concertului pe care-l dă Luni 24 Febr. crt. ora 10 seara, la Radio-Bucureşti.

La Iaşi, d-sa va da concertul la două piane, în seara zilei de *Luni 2 Martie* crt. în sala Teatrului Naţional.

Pregătiţi-vă pentru a vedea şi admira
pe ecran toate bogăţiile oraşului culturii în
Filmul Iaşilor

O nouă mişcare muzicală la Iaşi

Orchestră de Cameră - Concursuri de coruri inter-şcolare

Secţia de muzică a „Soc. de Gimnastică, Sport şi Muzică" din localitate, se reorganizează sub patronajul d-lui Oswald Racoviţă, primarul Municipiului.

Scopul acestei noi formaţiuni, este de a pregăti muziceşte tineretul universitar şi licean şi este pornită din iniţiativa d-lor: Em. Serghie, directorul Teatrului Naţional, prof. Al. Zira, prof. Al. Cişman etc.

După cât ni se relatează, vom înregistra anul acesta o serie de 6 concerte, cu program din compozitori italieni, francezi şi germani din secolele 17 şi 18, precedate de conferinţe explicative. Noua orchestră simfonică va fi compusă din instrumente de coarde şi va fi alcătuită în geniul epocei.

Secţia de muzică şi-a asigurat concursul câtorva solişti, printre cari acela al d-lui Garabet, prof. de violină la Conservatorul din Cernăuţi.

Menirea acestei secţii de muzică, este de a netezi calea orchestrei simfonice, deja existente, şi care se loveşte de indiferenţa publicului ieşan. Organizatorii intenţionează să retribuiască pe membrii orchestrei, atât la concerte, cât şi la fiecare repetiţie în parte.

Preţurile acestor reprezentaţii, vor fi accesibile marelui public, iar pentru studenţi şi elevi reduse la minimum şi poate chiar gratuite.

Totodată Societatea va reînfiinţa concursurile corale, interşcolare, de altă dată, instituind premii pentru cele mai bune coruri; şi-şi propune să activeze nu numai la Teatrul Naţional, ci şi în oricare alte săli de cartier.

Pentru dirijarea primelor concerte, societatatea a apelat la d. Mircea Bârsan; după care vor urma şi alţi dirijori, între care, bine înţeles, este şi d. Antonin Ciolan.

Activitatea, demnă de toată admiraţia, a actualei orchastre simfonice, dirijată cu atâta abnegaţie de d. Ciolan, este împiedicată din cauza indiferenţei centrului şi lipsă de mijloace; şi de aceia noua formaţiune simfonică îşi propune să întreţie o activitate muzicală continuă, spre a pregăti o atmosferă favorabilă pentru concertele mari ale orchestrei d-lui A. Ciolan.

Duminică 23 crt. au fost convocaţi la „Soc. de Sport şi Muzică", sub preşidenţia d-lui O. Racoviţă, toţi muzicanţii ieşani, în vederea organizării acestei orchestre de cameră.

Virgil Gheorghiu

SUBSCRISA:
Societate Anonimă BERNHARD KAUFMAN
face cunoscut prin presenta că:
Desfacerea totală
a mărfurilor sucursalei din Iaşi str. Ştefan cel Mare No. 3, cu emblema:
„ATLAS"
a încetat pe ziua de 15 Februarie a. c.
data lichidării acestui magasin.
Totodată aduce la cunoştinţă celor interesaţi că începînd dela 15 Februarie a. c. nu mai are nici o legătură cu magasinul care fiinţează actualmente în acelaş local şi cu aceiaş emblemă, astfel că nu mai răspunde în viitor pentru operaţiunile acestei afaceri
BERNHARD KAUFMAN S. A.

✚

Zdrobiţi de durere: Ana şi Anton Cpt. Luca părinţi, Cleopatra şi Ştefan Dimitriu bunici, Elena Demetre cu mătuşă, Ecaterina Popa bunică, Vasile Dimitriu cu fiica, Mihai Luca cu soţia, Costică Luca cu fii, Teodor Lucacu soţie, Dumitru Luca, Ecaterina Coteanu cu fiica, moşi, mătuşe şi veri, precum şi familiile înrudite, au durerea a anunţa pierderea scumpului şi în veci neuitatului lor îngeraş

Elena Mioara Luca

elevă clasa IV-a de liceu

încetată din viaţă în ziua de 22 Febr. ora 3 dim., după o grea suferinţă.

Inmormântarea va avea loc Marţi ora 2 d. a. Cortegiul va porni dela locuinţa defunctei, str. Răchiţi 19.

✚

Adânc îndureraţii Emilia şi Filaret Grindei, Maria şi Friderich Iahrman, Anna Cartianu, fiice şi gineri, Anna Vitovschi soră, Olimpia Eliescu nepoată, Ştefania şi Titus Colban cu copiii, Isidor şi Mina Vitovschi cu copii, Ladislaus Vitovschi, nepoţi, nepoate şi strănepoţi, Iulia Leventis cu copii, Sofia şi Căpt. Gh. Cartianu, Tiberie şi Aghi Cartianu, Locot. P. Cartianu, precum şi celelalte familii înrudite, au nemărginita durere a anunţa pierderea prea iubitei lor

EMILIA SWOBODA

în etate de 69 ani, decedată după o lungă şi grea suferinţă.

Ceremonia funebră va avea loc în ziua de 22 Februarie, la ora 3 p. m., în biserica Catolică, de unde va pleca cortegiul funebru spre Cimitirul Eternitatea din P.-Neamţ

✚

Indureraţi: Maria Ştefănescu mamă, Nicolai soţ, Veta soră şi familiile Hulubei, Măcărescu, Mitieu, Anastasiu şi Mihaiopol, au durerea a anunţa pierdera dragei lor

Georgeta Hulubei

decedată în ziua de 20 Februarie a. c. Inmormântarea va avea loc în ziua de 22 Februarie ora 2 p. m, la Cimitirul Eternitate unde se află depus corpul.

200 lei gr. AUR
nu plăteşte nimeni
113 Numai C. Moscovic. 113
Str. I. C. BRĂTIANU
plăteşte preţul cel mai bun

Convocarea profesorilor

Doamnele şi domnii membri ai Corpului didactic secundar sunt convocaţi în adunare generală la Cercul Didactic *Duminică 23 Februar 1936, ora 10 dim*, pentru discutarea unor însemnate chestiuni din ordin profesoral.

COMITETUL

D-na Ella Negruzzi a primit scrisori de ameninţare

D-na avocat Ella Negruzzi a primit mai multe scrisori de ameninţare cu moartea, pentrucă ia apărarea deţinuţilor politici şi a anti-fasciştilor.

„Blocul democratic" din Capitală, luând cunoştinţă de acest lucru, a trimis d-nei Ella Negruzzi o scrisoare, prin care anunţă că va forma gărzi pentru a o apăra.

Informaţii

x „POLITICA" de astăzi după amiază publică articole şi reportagii despre: consecinţele politice ale alegerilor parţiale, anchetarea a doi demnitari ieşeni, relevări senzaţionale asupra corupţiei germane în România, jalea dela epitropia Sf. Spiridon, ecouri fapte şi răfueli ieşene, etc. etc.

x CONFERINŢĂ.—Asociaţia Creştină a Femeilor Române anunţă că Dl. *prof. dr. Ballif* va conferenţia în Aula Universităţii, Sâmbătă 22 Februarie ora 5 jum., tratând despre „Ereditatea psihică", ca urmare a conferinţii „Ereditatea nervoasă", ţinută în Decembrie

x Profitaţi în timpul iernei de a da copiilor voştri lymfatici, anemici, scrofuloşi sau rachitici: **Untură de peşte Jodoferată** preparată zilnic în Farmacia Dr. Ratianu Iaşi Cuza Vodă 48.

Atât **Untura de peşte Norvegiană** simplă cât şi cea **jodoferată** purifică sângele şi întăreşte organismul prin **Vitaminele** şi **jodul** ce conţine.

x Lozul Dvs. norocos vi-l serveşte prompt şi discret „*Colectura Naţională*" din str. Lăpuşneanu Nr. 41 (vis-a-vis de Hotel Palace).

x CURA cea mai raţională cu unt de peşte pentru copii şi adulţi e numai acea cu:

Unt de Peşte Iodoferat simplu Werner. Tonic, depurativ, nutritiv. Recomandat contra anemiei, scrofulozei, gutei, reumatismului etc.

Unt de Peşte Iodoferat cu fosfor Werner special contra rachitismului, limfatismului şi reconfortant pentru copiii şi adulţi slăbiţi de munca intelectuală.

Unt de Peşte Iodoferat cu mercur Werner. Tonic depurativ şi curativ ptr. sifilitici.

Pentru complectarea curei şi deplina ei reuşită, luaţi în acelaş timp (înainte de masă) VIN TONIC WERNER. Depozit principal: Farm. Werner Iaşi.

Filmul Iaşilor
va fi complectat cu o comedie românească jucată şi vorbită în româneşte de artişti români

DOCTOR
ADRIAN ŞTEFĂNESCU
MEDIC DE SPITAL
Boli interne şi nervoase
Consult. 4—6 p. m.
Str. I. G. Duca Nr. 16
(fostă Muzelor)

GRIPA
cu tot convoiul ei de neajunsuri: dureri de cap, de spate, de piept, febră, tulburări nervoase, trebue combătută cu un medicament care să fie antinevralgic, să coboare temperatura şi să calmeze nervii; aceste calităţi le are numai
NEVRALGINE JURIST

DOCTOR
SOLO SCHREIFEL
Specialist în Boli de piele Venerice, syfilis
Diagnostic precoce al syfilisului prin examenul ultramicroscopic
Diathermie
Raze Ultra Violete
consultaţii şi tratamente
7—10 dim. şi 2—9 seara
Str. Anastasie Panu 70
(vis-a-vis de Palatul Administrativ)

Dr. S. Streiff
fost asistent al Clinicelor urinare din Viena şi Berlin
Specialist în Boli şi Operaţii Genito-urinare
(Rinichi, Beşici, Prostată, Genitale)
Cistoscopie, Uretroscopie
Cons. 3—5 p. m.
Iaşi, Str. A. Panu 7
(lângă Şcoala Steaua)

Vă doare
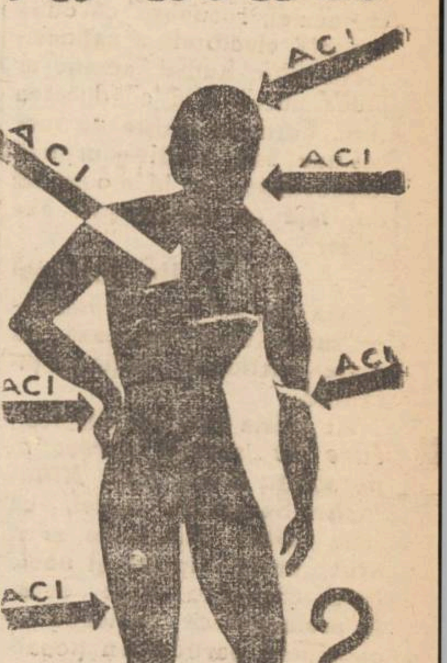

?
fricţionaţi locul cu
CARMOL

x *Dl. Dr. Rosenblat* consultă zilnic în str. Lăpuşneanu 18 pentru boli de inimă şi plămâni.

ULTIMA ORĂ

La Național - țărăniști

Trei fapte care limpezesc situația politică

Declarațiile Regelui - Alegerile parțiale - Achitarea generalului Cihoschi

Declarațiile d-lui Prof. V. Petrovanu

Aseară s'a întrunit la clubul partidului național-țărănesc, delegația permanentă și conferința șefilor de sectoare.

Ședința a fost prezidată de Dl. V. Petrovanu, fost prefect, vice-președinte al organizației locale.

D-sa a făcut o succintă expunere asupra chestiunilor la ordinea zilei, din care reținem următoarele:

„In ultimele săptămâni s'au produs trei fapte care clarifică situația politică ce părea turbure:

Primul fapt: repetatele declarații făcute de M. S. Regele la Paris prin care s'a afirmat cu tărie cuvântul regal *că România rămâne pe linia ei politică, alături de marii aliați Franța și Anglia și, deci alături de marile democrații ale apusului.* Prin urmare amatorii de dictatură și de schimbare a liniei politice a României să-și ia nădejdea aruncării țării în aventură.

Al doilea fapt: alegerile parțiale dela Mehedinți și Hunedoara, în care a triumfat strălucit partidul nat.-țărănesc. *Țara a arătat că respinge deopotrivă și guvernul liberal, compromis treme diabil prin politica pe care a făcut-o, și aventura curentelor de dreapta. Ea rămâne credincioasă sistemului democratic și-și pune nădejdea în partidul național-țărănesc.*

Al treilea fapt: *achitarea generalului Cihoschi de către Inalta Curte de Casație.*

Suprema instanță de judecată după o scurtă deliberare a pronunțat achitarea, pe care însuși procurorul general a cerut-o. Hotărârea Casației confirmă în chip strălucit și indiscutabil că toată așa numita afacere Skoda nu a fost decât o infamie prin care guvernul liberal a încercat să arunce o pată asupra partidului nostru.

Infamia a fost dovedită. Dar achitarea generalului Cihoschi însemnează condamnarea guvernului liberal. El trebue să tragă consecințele".

Dl. V. Petrovanu a dat apoi o serie de indicații asupra activității ce trebue să se desfășoare în sectoare.

P.

Indrăznet atac banditesc în localitate

Lupta cu tâlharii. — O doamnă rănită

Un îndrăznet atac banditesc a fost comis astă-noapte pe str. Arapului. Doui indivizi necunoscuți s'au introdus în locuința d-lui Michel Grind, care domiciliază la No. 37 și-au început să răvășească prin casă. Au spart sertarul unui birou, dar nu au găsit nimic de preț. Atunci răufăcătorii au trecut în altă cameră, unde dormea locatarul și soția sa.

Dna Grind simțind că cineva umblă prin odaie, și-a trezit soțul și a început să strige după ajutor.

Banditii care erau mascați, s'au năpustit asupra femeiei, încercând s'o oprească de a da alarma. D-na Grind însă, s'a smuncit din brațele hoților și fugind la fereastră, a încercat s'o deschidă, spre a chema sergentul sau vreun trecător.

Atunci unul din banditi a scos un revolver și a tras asupra d-nei Grind, lovind-o la umăr. Femeia a leșinat.

Soțul ei însă, s'a năpustit asupra răufăcătorilor și s'a luat la bătaie cu dânșii.

In ce'e din urmă, banditii s'au retras, amenințând pe comerciant, că-l vor împușca, dacă va da alarma.

După vreun sfert de ceas, d. Michel Grind a chemat un medic, care a dat soției sale îngrijirile necesare. D-sa a anunțat și sergentul din post, care s'a pus în urmărirea banditilor. N'a putut să dea însă de urma lor.

Ancheta continuă.

REP.

Și la tragerea loteriei 9-a marea colectură

CAMPUS & BASSA

A CREIAT NOI MILIONARI

Lei Un Milion
No. 117.676 la Iași câștigătorul fiind un ieșan

Lei Un Milion
No. 188.639 la București

„ Un Milion
No. 188.050 la București

„ Un Milion
No. 115.984 la București

„ CINCI SUTE MII
No. 24.860 la București

Lei 100.000 Lozul Anexă No. 170201
„ 100.000 „ „ „ 242105
„ 100.000 „ Matcă „ 339
„ 100.000 „ „ „ 9838
Lei 100.000 Lozul Matcă No. 13402
„ 100.000 „ „ „ 23313
„ 100.000 „ „ „ 30042
„ 100.000 „ „ „ 60877
Lei 70000 Lozul Anexă No. 204192
„ 70000 „ „ „ 292495
„ 70000 „ Matcă „ 41137
„ 70000 „ „ „ 65385

precum și alte mii de câștiguri în val. de zeci de milicane
PREFERAȚI LOZURILE MAREI COLECTURI

Campus & Bassa
Sucursala Iași Str. Lăpușneanu 16
colț str. Banu Tel. 767

Sucursala specială la Parfumeria „VULPEA"
Str. Cuza Vodă 1

Remitem în provincie la cerere.

Alte fraude la Chișinău

Patru comercianți arestați

Chișinău 22. — A produs senzație în localitate arestarea marilor negustori de pește Palanter, Fainberg, Cervinschi și Madcovici.

In sarcina celor patru comercianți s'au descoperit fraude de multe milioane lei în dauna fiscului.

x Un grup de avocați ieșeni a cerut convocarea unei noi adunări generale extraordinare, spre a se discuta chestia taxelor de efort, care deși „benevole" se încasează ca ceva obligator.

Se preconizează declararea unei greve demonstrative pentru reducerea taxelor.

x ARTISTUL C. RAMADAN a fost operat de apendicită azi dimineață la spitalul Sf. Spiridon, de dnii prof. Tănăsescu și dr. Severin. Operația a reușit deplin.

x *Bacalaureatul* va fi modificat. La fiecare examen vor fi două comisiuni speciale: una literară și una științifică.

Un caz uimitor de clar-viziune

întîmplat la Bălți

Bălți 22.— Un caz puțin obișnuit s'a înregistra în localitate.

D. Caromitzchi, în timp ce discuta cu câți-va cunoscuți, a început să strige: „Ce nenorocire! Il văd pe fiul meu sub roțile unui autobuz"!

Caromitzchi a căzut în nesimțire și a fost transportat la domiciliu.

Faptul s'a întâmplat acum șase zile. Eri d. Caromitzchi a primit o scrisoare din Paris, prin care este înștiințat că fiul său, ce studia în Franța, a murit în urma unui accident de automobil.

Cazul este viu comentat în localitate.

Citiți ziarele de Marți și veți afla
Cum, când și unde va rula
„Filmul Iașilor"

Vizite importante la București

Buc. 22—Ziarele anunță că în curând Bucureștiul va primi vizite deosebit de importante.

Cel dintâi va veni d. Milan Hodza primul ministru al Cehoslovaciei (care acum se află în vizită la Belgrad).

Va urma apoi vizita d lui Schuschnig cancelarul Austriei; și a d-lui Beneș președintele Cehoslovaciei.

E vorba ca, peste cîtva timp, să vie la București și d. Litvinov, ministrul de externe al Rusiei.

Sesiunea Societății Națiunilor în capitala României, se va ține în cursul lunii Iunie.

Gross-„Cagero" nu poate fi adus!

Aducerea în țară a lui E. Gross-„Cagero" întîmpină noui dificultăți.

Guvernul jugoslav încă n'a dat autorizația, deoarece există impedimente în legislația jugoslavă. Astfel, nu se știe când și dacă Gross-„Cagero" va fi adus în țară.

Se retrag nat.-țărăniștii din Parlament?

După incidentul de la Cameră, când d. Madgearu n'a fost lăsat să răspundă în afacerea „Cagero", a urmat o consfătuire între d-nii Mihalache și dr. Lupu. S'a decis ca nat.-țărăniștii să se retragă din parlament, dacă în ședința de azi d. Madgearu nu va fi lăsat să vorbească.

D. Mihalache a avut ieri o convorbire de 2 ceasuri cu d. Titulescu.

Din cauza evenimentelor, d. Maniu mai rămâne câteva zile în București.

Astăzi se ține ședința delegației permanente nat.-țăr.

La curând va avea loc un banchet pentru serbătorirea d-lui general Cihoschi, cu prilejul achitării sale de către Casație.

D. Iunian cere modificarea legei electorale

Aseară, la clubul radical, d. Grigore Iunian a declarat că rezultatul alegerilor dela Mehedinți și Huniedoara este un succes al democrației. Totuși, un guvern nat.-țărănesc n'ar însemna un triumf al democrației. E nevoe numaidecât de modificarea legei electorale în sens democratic, și de o serioasă responzabilitate ministerială.

Mai departe, d. Iunian a cerut reorganizarea fundamentală a Institutului de emisiune.

Vadul comercial

Ministerul comerțului a întocmit proectul pentru legiferarea vadului comercial. Proectul prevede că, după 5 ani de locațiune, comerciantul poate cere beneficiul vadului. El va fi preferat la chirie egală. Fiecare caz va fi examinat și soluționat de o comisiune specială.

Viața politică

Situația guvernului și problema succesiunii

Șansele național-țărăniștilor. - Audiențe importante. Problema bugetului

In cercurile politice din Capitală se consideră că rezultatul alegerilor parțiale de la Mehedinți și Huniedoara a impezit în bună măsură apele atât de tulburi în ultima vreme ale situațiunii politice. Mai ales acest rezultat este privit ca deslegarea aproape precisă a șaradei pe care o constitue problema succesiunii. Inșiși guvernamentalii și chiar cei de nuanța Tătărescu-Inculeț, recunosc că după victoria electorală a național-țărăniștilor, numai aceștic ar putea succede la conducerea țării. Formule bruște de succesiune sau soluții—surpriză improvizate, par în momentul de față cu desăvârșire excluse.

Un obstacol

Așa dar — logic și normal — succesiunea urmează să revie partidului național-țărănesc.

Ar exista însă un obstacol, *care se referă direct la persoana d-lui Ioan Mihalache.* Se afirmă astfel, că șefia d-lui Mihalache ar fi avut unele lipsuri și unele ieșiri, cari n'au făcut decât să prelungească perioada de opoziție a partidului național-țărănesc.

Rolul d-lui prof. Costăchescu

Acest obstacol trebue înlăturat. Și în această direcție un rol cu totul important l-ar avea d. prof. N. Costăchescu, care tot timpul a păstrat o atitudine de înțeleaptă ponderațiune. Unele cercuri politice fac o strânsă legătură între acest rol și apropiata audiență a d-lui Costăchescu la Palat.

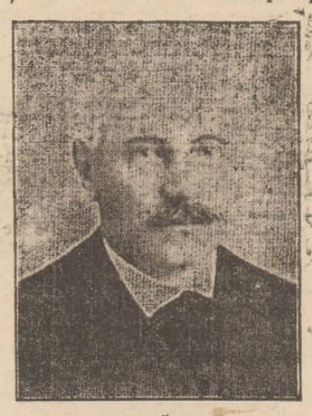

Dl. N. COSTĂCHESCU

Rezultatul acestei audiențe ca și al celorlalte audiențe ale fruntașilor național-țărăniști, este așteptat cu deosebit interes.

Cât mai rămâne guvernul

In ce privește momentul când s'ar putea produce criza de guvern, sînt două versiuni mai acreditate.

Prima: liberalii fac bugetul și rămân până în toamnă.

A doua: liberalii nu alcătuesc bugetul și se retrag imediat după 4 Aprilie, când se închide sesiunea parlamentară.

Dificultățile bugetului

După cum se vede, situațiunea guvernului în momentul de față depinde de chestiunea bugetului. Și în această privință se ivesc serioase dificultăți.

D. Victor Antonescu a reușit anul trecut să echilibreze oarecum bugetul, având la dispoziție suma de 800 milioane lei dela noua emisiune de monete, precum și o importantă sumă din strângerea impozitelor restante. Pentru noul buget aceste resurse din anul trecut nu mai pot fi scontate.

In plus titularii unor departamente și în special d. general Paul Angelescu pentru armată și d. dr. C. Angelescu pentru instrucția publică, solicită importante sporuri bugetare. Cererile acestea nu pot fi satisfăcute. Dimpotrivă; ministrul de finanțe intenționează să facă noui economii, spre a putea echilibra bugetul.

In scurt timp lucrurile se vor lămuri.

x *La școala „M. Sturza"* — In ziua de 23 Februarie, ora 10 jum. va avea loc la Iași în localul școalei normale de învățătoare „Mihail Sturza", adunarea membrelor „Asociației fostelor eleve, a profesoarelor și prietenelor" acestui așezământ cultural.

La ordinea zilei:

1) Delegația la D-l Ministru.

2) Distribuirea apelurilor.

3) Inscriere de noui membre etc.

Membrele sunt rugate a parte.

x *Ni se anunță din cercurile bine informate asupra alcătuirii bugetului statului, că dela 1 Aprilie a. c. se suprimă ajutoarele de înmormântare ale funcționarilor și pensionarilor.*

x *Balul „Munca noastră"*. — In astă seară, Sâmbătă, are loc la Orfelinatul evreesc, balul Soc. „Munca noastră" a patronilor bănari și șepcari. S'au pregătit distracții și surprize frumoase.

DACTILOGRAF—(Ă) se caută la biroul de sars de lângă Primărie.

Adresați cu oferte *la birou.*

x BAL CEFERIST.—Astăz Sâmbătă 22 Februarie, în sala Căminului Cultural C. F. R. are loc tradiționalul bal anual dat de Cercul Cultural și Sportiv „A. D. Xenopol" al ceferiștilor ieșeni.

Comitetul de inițiativă a pregătit mari și frumoase surprze pentru acest bal unde își vor da întâlnire toți acei ce doresc a petrece o seară, în cerc intim și select.

x Mâne Duminecă 23 Febr. este *lăsatul secului.* Incepe postul mare al Paștelor.

STIRI POLITENESTI

Agresiune în trenul București-Iași

La poliția locală s'a prezintat d-na Ana Mărculescu din Vaslui, str. General Averescu 14, care a reclamat că pe când călătoria în trenul București-Iași, a fost maltratată de numitul I. Șteinberg, domiciliat în str. Spitalul Pașcanu 2.

S'a dispus facerea unei anchete.

FURT.—Un furt de obiecte casnice s'a comis la locuința soților Anica Dimitriu și Natalia Dănilă din str. Zugravi 88. Autoarea spargerei tânăra Domnica Ianov din str. Zugravi 88 a fost înaintată poliției pentru cercetări.

Urmărirea unui militar. — A fost înaintat poliției fruntașul Paraschiv Victor din reg. 7 Vânători, urmărit de unitatea din care face parte. Militarul domiciliază la Iași, în str. Stroici 13.

Eliberat

din ghiarele Centralei Bernh. Kaufman S.A. București

Marele Magazin „ATLAS" IAȘI, Strada Ștef. cel Mare 1

face cunoscut clienteli sale că sub noua conducere S. Löbel și S. Kanner va continua a vinde cu prețurile cele mai reduse desfidând orice concurență.

Asortați cu cele mai noi și moderne articole pentru noul sezon, publicul este rugat să ne viziteze și să profite de marile avantagii și reduceri de prețuri pe care le menținem.

Mag. „ATLAS"

Coaforul Junimei

PIAȚA UNIREI

anunță că a renovat complect salonul de Coafură pentru dame făcând instalația cea mai modernă și mărind personalul. Poate, servi clientela în modul cel mai conștiincios

Cu începere de azi lucrează renumita specialistă Coafeza Sidi și D-șoara Coca Prețuri modeste

CUMPĂR AUR de dinți, etc. argintării cumpărător direct Str. Brătianu Nr. 82 vis-a-vis de str. Mărzescu

RADIO, EFTIN ȘI BUN LA „RECORD" STR. LĂPUȘNEANU 27

ANUL XXXII No. 8663

ABONAMENTE

Lei 350 . . . . pe un an
» 180 . . . . » 6 luni
» 90 . . . . » 3 »
» 1000 . . Instituții publice

ATELIERELE TIPOGRAFICE
IAȘI. — STR. LAPUȘNEANU 37

Telefoane { Redacția 391 / Administrația 294 / Serviciul de noapte 367

1 LEU

OPINIA

Ziar popular cotidian

MARȚI 25 FEBRUARIE 1936

PREMII GRATUITE
Seria 64-a || Bon No. 57

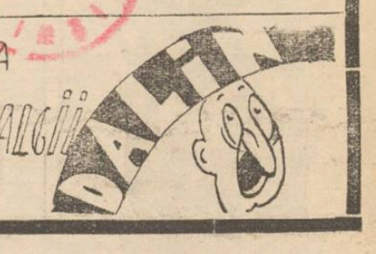

Domnul Mitiță Constantinescu

și extrădarea lui Grosz

Intr'un articol anterior intitulat „Sancțiuni de Sus i jos" spuneam următoarele: *„Grosz va fi extrădat numai atunci când sancțiunile împotriva pungașilor din țara noastră, vor porni de sus în jos".*

Mai departe, ziceam următoarele: „Datoria opiniei publice este să facă zid în jurul justiției și a d-lui Mitiță Constantinescu guvernatorul Băncei Naționale, căci este o luptă groaznică între 2 tabere, una manevrează ziua; cealaltă noaptea, la întunerec. **Dacă învinge ultima tabără, țara este pierdută".**

Duminică 16 Februarie s'a dat prima luptă între aceste tabere, la Banca Națională. Învingătorul a fost indirect d. Dorel Dumitrescu fostul guvernator, și învinsul a fost d-l Mitiță Constantinescu.

Mă întreb: *Este posibil ca acționarii Băncei Naționale să fie de partea fostului guvernator?* Acțiunile Băncii Naționale scădeau pe timpul d-lui Dorel Dumitrescu și acum cresc când în fruntea Băncei Naționale este d. Mitiță Constantinescu. Mai mult chiar: Cursul devizelor se ridica sub fostul guvernator, iară acuma aceste devize la bursa neagră sunt în descreștere.

Numai o singură explicație o putem da: Acționarii Băncei Naționale care au votat contra d-lui Mitiță Constantinescu sunt contra sancțiunilor de sus în jos împotriva pungașilor din țara noastră. Și mai constat cu durere că prevederile mele de acuma o lună se împlinesc. Grosz a pornit de o lună din Viena și încă n'a ajuns în București. Ba cred că nici nu va ajunge. Pentru ce? Trebue să i se dea o lecție îndrăznelei d-lui Mitiță Constantinescu pentrucă și-a permis a da pe mâna parchetului societatea „Cageró" ! Dl. Mitiță Constantinescu trebue destituit din înaltul său post...

V. TEODOREANU
profesor

Inchiderea Olimpiadei

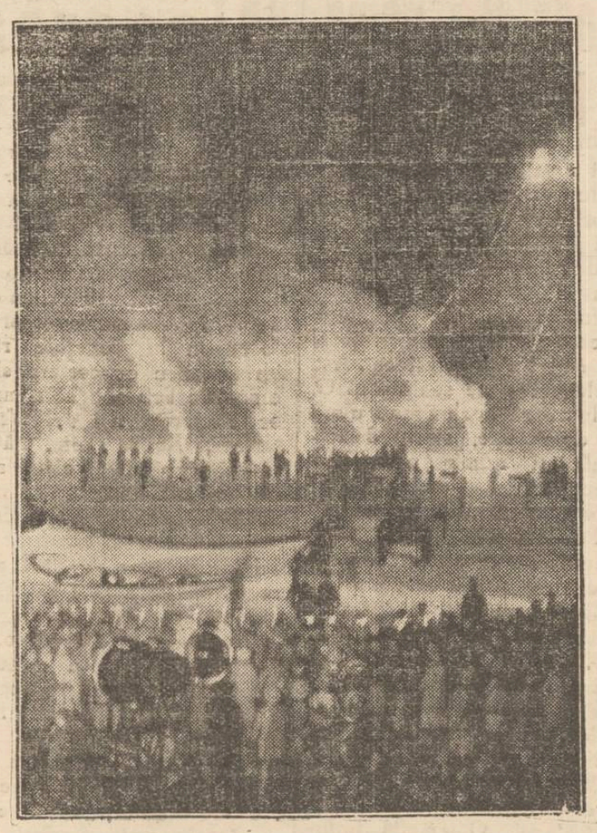

Concursurile sportive internaționale ce s'au organizat a Garmisch (Germania) au fost urmărite cu interes în toată lumea. Aceste concursuri s'au terminat, încheindu-se astfel Olimpiada de iarnă. Olimpiada va reîncepe în August, când se vor desfășura celelalte probe sportive.

Fotografia noastră înfățișează serbarea dela Garmisch, cu jocuri de lumini și artificii, la închiderea Olimpiadei.

Monete de 100 lei

Se afirmă că ministerul de finanțe intenționează să retragă din circulație actualele monete de 100 lei. Această măsură se datorește în primul rând faptului, că pe piață se găsește un stoc considerabil de monete de 100 lei, atât de bine falsificate, încât nu pot fi recunoscute. S'a ajuns până și la imitarea perfectă a sunetului metalic, așa că monetele contrafăcute par aidoma cu cele veritabile.

In al doilea loc monetele de 100 lei seamănă destul de bine cu cele noui de 250 lei ceia ce provoacă confuziuni. Dar motivul cel mai serios ar fi acela, că prin schimbarea monetelor de 100 lei și lansarea unei noui emisiuni, ministerul de finanțe ar realiza o importantă sumă, care ar fi foarte folositoare la întocmirea bugetului.

Dr. Lupu și Maglavitul

In campania electorală din jud. Mehedinți **s'au utilizat toate metodele posibile pentru influențarea alegătorilor. In afară de procedeele tari", s'a recurs și la sisteme mai puțin penibile. Unele dintre ele erau chiar amuzante.**

Astfel se relatează că propagandiștii d-lui dr. Lupu răspândeau în tot județul un manifest pe care era scris: „Votați pe doctorul Lupu, fratele lui Petrache Lupu, ciobanul sfânt dela Maglavit".

Și n'ar fi exclus, ca această propagandă să fi avut oarecare influență.

Ruină economică

și inflație politicianistă

Buletinul institutului internațional de agricultură din Roma, publică o interesantă statistică a producției grâului, între anii 1909—1935.

Din cifrele prezintate, se poate vedea că în mai toate țările Europei, producția mijlocie la hectar a sporit considerabil. In unele țări, mai puțin favorizate de natură, producția s'a menținut ca acum un sfert de veac. **Numai în România, producția a scăzut în proporție alarmantă** *cu o treime.*

Arătasem acum câteva zile, că exportul de grîu al României, înainte de războiu, era de peste 400 milioane lei aur. Iar astăzi, acest export al României Mari abea atinge valoarea de 65 milioane lei aur.

Din aceste cifre, se vede că agricultura noastră e în ruină. De aici, cumplita criză economică și mizeria unui popor muncitor, într'o țară blagoslovită cu toate bogățiile naturale.

In grija conducătorilor noștri este numai politicianizarea — și furnizarea de clientelă la bugetul statului.

Și cum clientela aceasta sporește, câtă vreme bugetul scade pe măsura crizei economice, — vom ajunge la concluziuni primejdioase. Și primejdia va porni tot dela această clientelă politică nesăturată..

Și încă nu înțelegem să ne trezim la realitate!

LR.

Ecouri din Roma, pentru Iași

Sculptorul Gabriel Popescu

In sfârșit metropola „contemplativei și blândei Moldove": Iașii, după un răstimp de peste o jumătate de veac, își trimite unul dintre aleșii săi,— și mulți au fost acești sfetnici ai gândului frumos, ai scrisului și ai artei, în Cetatea Eternă: Roma.

E sculptorul Gabriel Popescu, diplomat al școalei de Arte Frumoase din Iași, în prezent membru al Școalei Române din Roma. Inzestrat de către natură cu acel foc sacru, de care puțini se bucură, el se afirmă repede prin valoroasele sale lucrări și expoziții, atât de cunoscute și căutate de către o aleasă societate a Iașilor și de către unii bucureșteni, pe care întâmplarea i-a făcut să vază din operele sculptorului ieșan, de care apoi să nu se mai despartă.

Gabriel Popescu nu este la primele începuturi ale căutării formelor. El a străbătut o bună bucată de drum, pe care a însemnat'o cu tot atâtea puncte luminoase ale lucrărilor sale. N'am avut fericirea să-l fi cunoscut în țară, dar aici în Roma, prea a scornit multă admirație, atât din partea conaționalilor noștri, cât mai ales din partea Italienilor, fini cunoscători și înțelegători ai artei celei adevărate, ca să nu fiu tentat într'una din zilele cu mult soare ale Romei, să intru în atelierul său și să încep apoi a mă apropia și de sufletul acestui artist, singura cale de a pătrunde în taina creațiilor artistice ale cuiva.

Cum intru, o serie de portrete mă privește amical: câtă liniște, câtă iubire de oameni, câtă simpatie nu este în privirea acestor ochi săpați în lutul mort și totuși așa de vii, de expresivi încât fiecare dintre ele îți desvălue dintr'o dată crâmpee din lumea lor lăuntrică. Aci „o bătrână romană" cu năframa ușor aluneca depe cap, ajunsă în pragul unei vieți încheiate, pe fața căreia se întâlnește laolaltă nobleța unui sentiment de înaltă mândrie, mulțumirea sufletească de a nu fi trecut în zadar prin lumea această pieritoare.

Dincolo, „portretul d-lui I.", alături „prietenul B."—, mai departe „portretul lui O.", și seria continuă cu lumea fiecărui aparte. Unul chinuit de a căuta deslegarea celor încă nelămurite dintr'un trecut național pierdut în negură de vremuri; altul aplecat asupra tainelor ce ascund comoara graiului românesc, un al treilea dând la oparte praful depe cronici și chemând lumină...

Linia clară, precisă, amănuntul și ansamblul, topite într'o perfecțiune dusă până la rafinament, dar mai presus de toate *viața* pe care o toarnă artistul din însăși ființa sa, fac din sculptorul ieșan un neîntrecut portretist. Nu numai redarea fidelă a realității tale quale, ci mai ales înțelegerea sufletească, duce la crearea unor opere, care să înfrunte vremea. Este o întreagă artă de a pătrunde în intimitatea artei de a pătrunde în intimitatea psihologică a celui ce-ți stă în față, dar este și o a doua artă, — tot atât de însemnată și tot atât de dificilă, — de a reda în forme concrete ceiace mai

Continuarea în pag. 2-a

Note

Bucureștenii alarmați

de năvala provincialilor

Bucureștenii sunt alarmați, de un timp încoace, de „invazia" provincialilor.

Pe toate drumurile, în mai toate cluburile și saloanele, se comentează cu „îngrijorare" afluxul mare de provinciali spre cetatea luminoasă a lui Bucur.

„Omul din provincie" este văzut ca o lăcustă, de către unii din bucureșteni. In sarcina sa se aruncă mai orice iscodire: El acaparează slujbele, el dirijează politica, în sfârșit din pricina lui bucureșteanul — dar știți adevăratul bucureștean — nu mai poate răsufla, nu-și mai poate face mendrele în voie!

Așa stând lucrurile, bieții cetățeni ai Capitalei, deposedați de flămânzii târgurilor vitregite, s'au gândit că trebue să se pue pe poziție de apărare; că trebue să alunge pe marele dușman: *provincialul!*

Astfel, boerinașii noștri, ca bucureșteni până'n măduva oaselor, neobișnuiți să fie stingheriți în învârtelile lor, de niște pârliți de provinciali, au hotărât să reacționeze.

Zis și făcut: s'au format comitete, s'a aranjat o campanie prin unele ziare, ba și oficialitatea a dat un fel de „ucaz", prin care atrăgea atenția celor din afară de Capitală, ca să nu se mai îndrepte într'acest loc, deoarece, — zicea ucazul respectiv fiecare oraș trebue să-și întreție locuitorii, Bucureștii nemai având locuri disponibile...

Bietul provincial! bietul șomer din provincie!

Locul său de baștină a fost lăsat în părăsire, neglijat de „ăi" dela Centru. Angaralele care le-a plătit s'au dus, s'au concentrat spre inima mare a țării: *spre București.* Acolo, din banii storși dela provinciali, s'au creiat industrii, sau construit bulevarde, palate...

Și acuma, când orașul acestui „om de provincie" vegetează în murdării și întunerec și nu-i dă posibilitate să trăiască, n'are oare și el dreptul să-și caute de lucru la București?!

Bucureștenii trebue să știe, că dacă Capitala este astăzi un vast șantier de muncă, apoi, în bună parte, asta se datorește capitalului scurs acolo dela toate celelalte orașe ale țării.

Deci, dacă cei din București înțeleg să primească banii provinciei, apoi sunt datori să ocupe măcar o parte din brațele ei de muncă.

Incă ceva: noi credem că „navala provincialilor" spre Capitală, ar putea să aibă un efect salutar.

Moravurile bucureștene, au nevoie de o îndreptare. Și dacă provincialii ar covârși bucureștenii, poate că ar aduce cu ei o nouă morală, mai puțin dezordonată...

JOSEPHUS

Ultima oră

Luptele din Abisinia

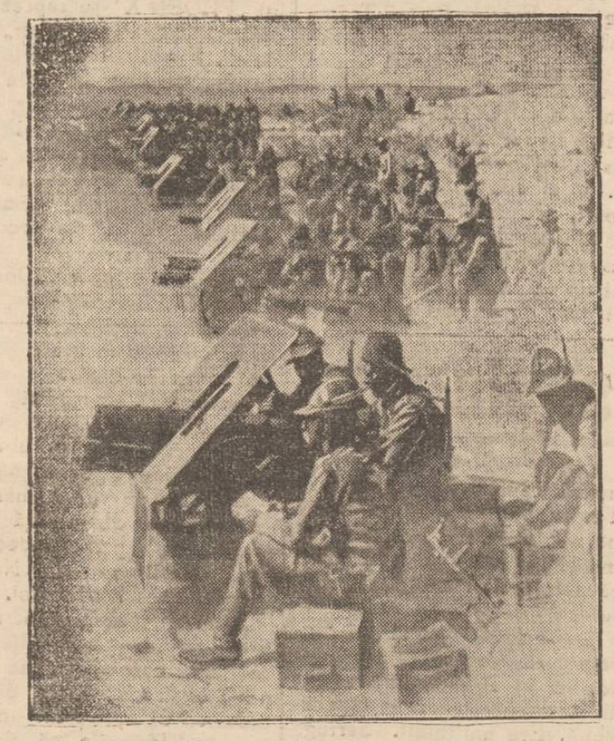

Luptele de'a Enderta (regiunea Makale) au fost cele mai sângeroase din tot cursul războiului italo-abisinian.

Victoria trupelor italiene se datorește numai artileriei și aviației, care au lucrat intens.

In clișeu: la Enderta, tunurile italiene în plină activitate.

Din toată lumea

Abisinia Europei

Ziarul „Tribune des Nations" vorbind despre situația internațională, scrie că și Europa are Abisinia ei. Această Abisinie e Ungaria, care prin politica ei revizionistă, ar fi în stare să provoace un nou război mondial.

Franța și Anglia își dau seama de această primejdie, având mai ales în vedere că Ungaria este sprijinită de Germania, care în ultimul timp se înarmează în chip cu totul alarmant. Deaceea recentele întrevederi dela Londra și Paris au avut scopul de a organiza securitatea colectivă, opunându se astfel stateior războinice un bloc formidabil alcătuit din Anglia, Franța, Rusia și Mica-Antantă. In felul acesta se speră că Ungaria va fi oprită să joace în Europa, rolul Abisiniei din Africa.

Intre Franța și Romînia

Felul deosebit de entuziast cum a fost primit M. S. Regele Carol la Paris, este confirmat și într'o scrisoare particulară primită la Iași. Această scrisoare a fost trimisă de dl. S. Sulim, proprietarul unui mare magazin de confecțiuni din capitala Franței, stabilit acolo de peste 20 ani. El scrie fratelui său din Iași, croitorul Iancu Sulim din str. Ștefan cel Mare, relatînd fazele impresionante ale vizitei Suveranului nostru la Paris.

In esență, din acea scrisoare se degajă prietenia sinceră a poporului francez pentru Romînia și sentimentele deosebite mărturisite M. S. Regelui Carol. La rîndul ei Franța este convinsă de reciprocitatea acestor sentimente, socotind Rominia ca una dintre cele mai statornice și prețioase aliate.

Femeia perfectă

In Statele-Unite s'a organizat un concurs pentru alegerea unei femei perfecte. S'au prezentat câteva sute de candidate. De astă dată juriul nu trebuia să se ocupe numai de problema fizicului, ci de toate calitățile în ansamblu ale concurentelor.

După o examinare atentă, care a durat câteva zile, comisiunea a ales pe Miss Elvira Averill care a reușit cu media 9,78 la toate concursurile: de frumusețe, de inteligență, cultură, gospodărie, eleganță, sport, etc. Ea a primit titlul de „femeia perfectă". Cu toate acestea însă, probabil că are și unele imperfecțiuni!..

Ultima birjă

La Paris mai există un singur birjar. Toate trăsurile au fost înlecuite prin automobile moderne. Unica trăsură a mai fost menținută cu autorizația primăriei, deoarece posesorul ei este de 45 ani birjar pe piața Parisului.

El resimte însă criza de clienți. Numai din când în când mai e angajat de vre'o pereche romantică, dornică de a face o plimbare cu trăsura. In asemenea condițiuni, probabil birjarul nu va mai putea rezista mult timp. Și atunci va dispărea și ultima trăsură a Parisului, ducând parcă cu ea amintirea vremilor apuse.

Din viața școlarilor

- Gheorghiță -

de Margareta Zosin

Nu știu ce furtună s'o fi dezlănțuit în sufletul lui Gheorghiță când a luat primul contact cu școala, dar știu că dela început și-a afirmat energia printr'o serie de bătăi, cu care-și onora adversarii. Când însă în pumnul mititel al lui Gheorghiță răsări un vârf de cuțit ruginit cu care voia să-și apere spinarea și onoarea, mi-am privit eroul cu mai multă atenție. Mic și îndesat, cu capul rotund și fața galbenă, cu sprâncenele strânse și ochii întunecați, stătea în fața mea grav și serios.

La cercetările mele și-a ascuțit un botișor și mi-a răspuns încet: „Dacă nu-mi dau pace băeții..."

Nu știu dece, întotdeauna am avut o slăbăciune pentru câte-un, așa zis, „rău" al clasei, de care mă țin mereu și pe care îl apăr, în ciuda tuturor.

Așa că, atunci când Gheorghiță a fost stigmatizat de colegii mei și de tovărășii lui de joacă, protectoratul meu, îi era asigurat.

Lucrurile mergeau cam greu și nu era zi lăsată dela D-zeu să n'ascult o reclamă și să nu dau o sentință.

Intr'o zi, amărâtă de o nouă ispravă, îl chem la catedră și încetișor, ca să auzim numai noi, îi vorbesc duios de mama lui care muncește pe la alții ca să-l crească pe el copil neascultător și fără tată.

Atunci, a ridicat încrezător spre mine ochii: doi ochi rotunzi, verzi, cu sclipiri de aur. Era în ei atâta durere, cât n'o putea spune.

Fără scâncet, două șiruri de lacrimi îi alunecau pe față și dând din cap la dreapta și la stânga după obiceiul lui, îmi șopti și el: „Nu știu unde e mama. N'am văzut-o de o săptămână. Dacă i-aș cunoaște adresa, m'aș duce eu singur s'o caut!.."

Mama lui neputând fi primită la stăpân cu copil cu tot, îl dăduse în îngrijirea unei femei străine.

Știam că Gheorghiță e inteligent; aflasem acum că avea și suflet și asta era pentru mine o mare mângâere.

Când mai cuminte, când mai neatent, l-am izolat într'o zi într'o bancă stingheră din fundul clasei. Singur și neajutat, esa cuminte, scria frumos și căpăta laude, pentru care era foarte senzibil.

Socotind această izolare drept pedeapsă și prescriindu-i-o după un timp, Gheorghiță n'a putut fi liniștit în banca lui și cu aerul lui serios mi-a cerut să-l mut tot acolo în fund, unde se simțise un școlar sărguincios.

In anul acela se făceau niște injecții de probă cu un ser antidifteric. Copiii, treimurau, plângeau sau arătau un curaj gălăgios de cum zăreau doctorul, Gheorghiță

Continuarea în pagina 2-a

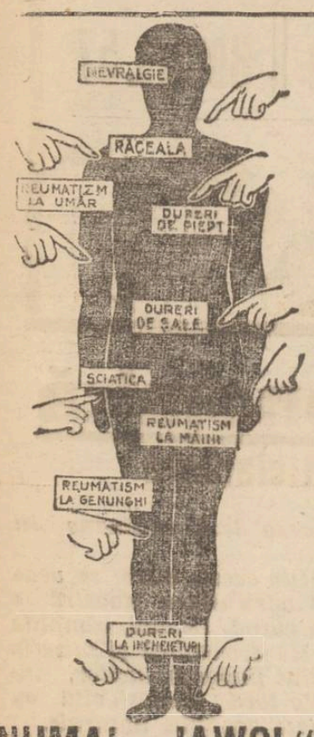

NUMAI „JAWOL"

va ajuta.

JAWOL

este unicul medicament care combate sigur și imediat toate răcelile.

Digestiv, Laxativ, Inviorător

„Scaun regulat și suficient în fiecare zi", iată prima condițiune, pentru a fi sănătos. Ceaiul Cisbey, preparat prima dată de călugării Trapiști, are în compoziția sa plante alese cu grijă minuțioasă și are o acțiune din cele mai folositoare pentru organism! Ceaiul Cisbey curăță sângele tonifică inima, stomacul, ficatul și rinichii! Prin întrebuințarea sa regulată, bolile de stomac și intestine dispar repede. Sănătatea, vigoarea, pofta de mâncare, somnul odihnitor și buna dispoziție reapar! Ceaiul Cisbey este delicios de băut, chiar fără zahăr!

Ceaiul **CISBEY**

De vânzare la toate farmaciile și drogueriile din țară. Cereți mostre gratuite în depozitul pentru Ceaiul Cisbey: BUCUREȘTI III. Strada Teatrului No. 108 Prețul lei 60 cutia 100 gr.

Contra mătreții! Contra căderii părului!

întrebuințați chiar astăzi

Săpunul Shampoon ROYCE Capillary

La principalele farmacii și droguerii. *Buc. Lei 22*

A început

Săptămâna eftină la

Marele Magazin „La DIAMANT"

LEON GRUNBERG Str. Cuza-Vodă 48

În acest scop s'au pus în vânzare un mare stoc de stofe, mătăsuri etc., cu prețuri surprinzător de eftine. Profitați de această unică ocazie

La Marea Colectură

„Comoara"

în afară de milioanele împărțite la tragerile anterioare, au eșit următoarele câștiguri și la tragerea din 15 Februarie ct.:

Lei 200.000 cu No. 6092
5 a 100.000 lei total 500.000 lei
6 a 70.000 și alte multe câștiguri de: 50.000, 40.000, 30.000, 20.000 etc.

COLECTURA „COMOARA" cu sediul principal în Iași la Banca Comerțului Moldovean, strada Ștefan cel Mare 37 (vis-a-vis de Mitropolie) și agențiile la Librăria Națională strada Lăpușneanu.

Sediul principal BOTOȘANI Palat. Camerei de Comerț
DOROHOI Căpitan Ștefan și B. Marcovici
ROMAN Căpitan Ilie Grigoraș
FĂLTICENI și în toate orașele din Moldova și Basarabia

VIZITAȚI CORSETERIA

Fany Dunavețch

Str. Mărzescu 6

Mărțișoare

cele mai frumoase și fine găsiți ca întotdeauna numai la Ceasornicăria

Pistiner

STR. LĂPUȘNEANU 16

cu prețuri foarte reduse

TESTA

SUPRIMĂ DUREREA

Antinevralgic neîntrecut

MIGRENE-RĂCELI-FEBRĂ
=DURERI DE DINȚI=
REUMATISME-JUNGHIURI

CINEMA SIDOLI Astăzi

***Ultimile zile ale* orașului Pompei**

Al doilea film

Gondolierul

de pe Broadway

Completare: JURNAL SONOR FOX

AZI LA Cinema PHOENIX

cu 8, 10 și 15 lei

GELOZIE

cu ***Harry Baur și Suzy Vernon***

Al doilea film frumoasa comedie

Tese și Nastase medici fără voie

...bituri bune și eftine găsiți la „Ghemul Roș"

...nză fără apret	Lei 23	Pânză pt. saltele	Lei 70	Poplinette p. cămăși bărb.	Lei 40
...nză super 70 cm.l.	„ 28	Pânză dublă pt. cerșafuri	„ 75	Dejalenuri „ „ „	„ 60
...nză super. 80 cm. l.	„ 30	Naughin de perne prima	„ 70	OLANDINA toate culorile pentru fețe de masă.	
...i on superior	„ 35	Gradel superior	„ 55		

MAGAZINUL GRĂDINARILOR

Casă de semințuri de legume, flori și furage

ALTER MICHEL

Iași, Piața Halei 15—17 — Telefon 478

Aduce la cunoștință onor. clientelă că pentru anul 1936 a pus la dispoziție un bogat asortiment de semințuri de legume diferite varietăți dela cele mai renumite case din străinătate: Sfecle de vite Mammuth și Eckendorf, Gazon original englezesc. Sămânță de lucernă și trifoi cu certificate de analiză aprobate de Onor. Ministerul de Domenii și Camera de Agricultură.

MARELE MAGAZIN

ATLAS

IAȘI, Strada Ștef. cel Mare 1

face cunoscut clientelei sale că sub noua conducere S. Löbel și S. Kanner va continua a vinde cu prețurile cele mai reduse desfidând orice concurență.

Asortați cu cele mai noi și moderne articole pentru noul sezon, publicul este rugat să ne viziteze și să profite de marile avantagii și reduceri de prețuri pe care le menținem.

Mag. „ATLAS"

...ată două obiecte indispen...abile frumuseții feminine. ...ar condiția, ca ele să ...sigure perfecția, constă ...n semnătura

x Astă seară la ora 10, d-ra *Rodica Soutzo*, tânăra pianistă, ieșană, va cânta la Radio-București. Vom auzi muzică de Bach, Mazart și Saint-Saens.

Vineri, d-ra Soutzo se va reîntoarce în localitate, în vederea concertului ce l-a anunțat pentru seara zilei de 2 Martie crt., la Teatrul Național.

Cititi zilnic Opinia

Ecouri din Roma, pentru Iași

(Continuarea în pag. I-a)

întâi a prins contur în sufletul lui de artist. Sculptorului Gabriel Popescu nu-i lipsește acel *fior de viață*, care trece din lumea de afară în lumea sa lăuntrică, unde se preface într'o nouă realitate, în care și fărâmi din propriul său suflet s'au amestecat. Așa înțelegem dece sculptorul G. P. lucrează într'un mod uimitor de repede, stârnind totodată și admirația pentru execuție.

In redarea nudului, Gabriel Popescu adaugă, alături de puterea de creație, o cunoaștere temeinică a studiului de anatomie, pe care o datorește Institutului de Anatomie din Iași. Voi întâlni și aici aceiași pasiune a concepției unitare, a amănuntului, a formelor pline, a mișcării, a gației decente, într'un cuvânt *pasiunea vieții*, a corpului care vibrează de multă viață dintrâ'nsul. O fericită influență a avut din acest punct de vedere asupra sa, pictorul Octav Băncilă, profesor la Academia ieșană de Arte Frumoase.

Dar sculptorul Gabriel Popescu a atacat din plin, și compoziția. Trebue relavate aci, fiind-că este meritul lui, preocuparea de a aborda subiecte din istoria națională. O altă serie de compoziție este cea din Istoria și literatura noastră (d. N. Iorga și Viahuță) și din cea rusă. (Korolenco și Dostoevski).

In felul acesta sculptorul G. Popescu ni se înfățișează ca o viguroasă apariție între artiștii noștri naționali, dându-ne dreptul la cele mai legitime speranțe în viitorul de înaltă afirmare a sculpturei românești. Din operă se transpiră acel aer sănătos al sufletului și al pământului românesc, neprihănit de ororile modernizmului. Făclia aprinsă pe altarul Iașului tradiționalist îi luminează calea creațiilor sale adevărate.

Prof. D. BERCIU

Roma, Februarie, 1936

Dela Asociația Femenistă

Astăzi Luni 24 Febr. ora 5 d. a. se va comemora la sediul Asociației din strada Lăpușneanu, 20 ani dela moartea Reginei Elisabeta (Carmen Sylva). Doamna Elena Meissner va expune momentele însemnate din viața acestei mari regine-poete.

Va urma Doamna Prof. Eliza Iosif, care va începe darea de seamă a Congresului dela Istambul.

Membrele și toate persoanele care se interesează, sunt ivitate a participa.

Mișcarea muzicală

Concertul Nadia Chebap

In cadrul manifestărilor artistice ieșene, a avut loc la Teatrul Național în seara zilei de 19 cor., concertul de pian al d-rei *Nadia Chebap*.

Pianista Nadia Chebap nu concertează pentru prima dată la Iași. Am mai avut prilej s'o auzim în repetate rânduri în cadrul concertelor simfonice de sub bagheta maeștrilor dirijori Enescu, Weingartner, Nedbal, etc. atât în timpul războiului când Iașul era un adevărat centru muzical, cât și mai încoace după război.

Distinsa pianistă, fără preocupare, de a face să reiasă virtuozitatea, fără urme de „*manierisme*", pune o solidă technică în slujba gândirii maeștrilor, cu un respect și o muzicalitate, care-i fac cinste.

D-ra Chebap stârnește entuziasm, nu atât prin efectele ușor de obținut, de care uzează toți marii pianiști, cât prin eleganța și fidelitatea cu care redă piesele executate.

Cele ce-am spus mai sus au fost evidențiate într'un program pe cât de interesant și de dificil, pe atât de bogat și variat.

Cele zece piese din „Tableux d'une exposition" de Maussorgsky au introdus-o cu strălucire pe pianistă spre cheia de boltă a programului. Un deosebit interes a stârnit No. 5 „Dansul puișorilor", Chopin a avut o mare însemnătate în program, din care ținem să relevăm „Valse" op. 34 No. și „Poloneza" op. 53 din Debussy a executat «Claire de lune" (prima audiție) cum de mult nu s'a mai auzit la Iași.

Din muzica spaniolă s'au executat „Nalaguena" „Sevilla" și a „Sequidilla" de Albeniy iar ca încheere ne-a prezentat pe Liszt într'o „Nocturnă și în „Rapsodia ungară No. 12" unde atinge cele mai înalte culmi pianistice, și ca technică și ca interpretare.

Publicul vădit entusiasmat, a răsplătit pe concertistă cu vii ropote de aplauze.

CONST. D. LAZAR

Concertul Simfonic al Fanfarei Reg. 2 Transmis une.

Animat de frumosul succes pe care Fanfara Reg. 2 Transmisiune Iași l'a obținut cu ocazia primului concert simfonic din sala Teatrului Național din Iași, dl. Locotenent Mișu Lafer șeful fanfarei, a dat Duminică 16 Februarie a. c. un al doilea Concert Simfonic, de astă dată însă în sala Teatrului Sidoli, pentru ca publicul nostru să poată asista în număr cât mai mare și mai cu seamă a se avea posibilitatea de a se fixa intrarea cu prețul în adevăr populare.

Planul a reușit—, dovadă că marea sală a Teatrului Sidoli era neîncăpătoare pentru numerosul auditoriu.

Programul era alcătuit din piese pe cât de grele pe atât de frumoase și a fost executat cu deosebit elan.

Uvertura la opera „Rienzi" — Simfonia neisprăvită,—Danse Macabre,-1812 și celelalte piese din program au fost, cu tot entusiasmul, aplaudate de auditor.

Sperăm că dl. Locot. Laifer care este bine apreciat în cercurile noastre muzicale, va pune în studiu o nouă serie de lucrări, pentru ca să mai avem ocazia de a asculta și un al treilea concert simfonic pe care să-l dirijeze cu aceeași competință de care a dat dovadă întotdeauna.

BASILE IUPU

Rubrica cinematografica

Cinematografele din localitate, au programat pentru săptămâna aceasta o serie de filme frumoase.

Astfel la „TRIANON" se reprezintă „Frații Golovew" un film rusesc de mare intensitate dramatică. Filmul tratează viața unei familii gloricase, care se stinge odată cu izbucnirea revoluției.

Al doilea film e „Iubește-mi vecina", o realizare muzicală americană, plină de veselie și antren. Celebrul cântăreț de radio Bing Crosby și Carola Lombard dețin rolurile principale.

Pe ecranul cinematografului „PHOENIX" se reprezintă un film francez intitulat „Gelozie". Filmul dominat în întregime de personalitatea artistică a lui Harry Baur, tratează viața conjugală dintre un bărbat bătrân și o soție tânără. Tensiunea dramatică, înaltă și puternică, emanată din jocul lui Baur, produce emoție adâncă.

Al doilea film e „Doctori fără voie", o comedie burlească americană, cu doi noui comici Tase și Nastase, rivalii lui Stan și Bran.

„SIDOLI" ne reprezintă „Ultimele zile ale orașului Pompei", o admirabilă reconstituire istorică, o frescă a antichității romane, care întrece în spectaculozitate tot ce s'a realizat vreodată pe ecran.

Al doilea film e „Gondolierul depe Broadway", un film muzical, vesel și plin de humor, cu Dick Powell.

„ROXY". — Pe ecranul acestui cinema, are loc astăzi premiera ultimului film al „marei" actrițe Shirley Temple, intitulat „Fetița noastră". Filmul este bine reușit și va place ieșenilor, dat fiindcă micuța Temple interpretează un rol cu totul diferit, dezvăluindu-și toate resursele talentului. Al doilea film e „Marie Galante", o realizare senzațională, luată din viața spionilor. Kitty Gallian interpretează rolul principal.

V. G.

O ZI IN BUCUREȘTI

cu reducere de 50 la sută pe C.F.R.

Călătorii colective. Locuri limitate. Plecarea din Iași Miercuri seara ora 20^{48} și înapoierea din Capitală Joi seara ora 22^{05}.

Inscrierile se primesc la

Agenția Wagons - Lits

Iași, Piața Unirei

Din viața școlarilor

(Continuarea din pagina I-a)

era galben ca ceara, cu buzele vinete și cu ochii întunecați de o frică enormă. Acul seringei era dușman cu care nu făcuse cunoștință și pe care-l credea cu neputință de învins.

Toate promisiunile și sfaturile noastre nu l'au putut determina să accepte injecția și a trebuit să-l lăsăm să fugă acasă, bodogănind și strigând.

Mama sa ne-a autorizat să-l supunem cu forța, ceia ce am și făcut a doua oară.

Răcnetele și zbuciumările lui înainte de a fi înțepat, au fost așa de grozave că ne-am cam pus pe gânduri. Totuși înțepătura efectuată pe neobservate l-a cam uimit și l-a făcut să-și înghită răcnetele într'un oftat prelung.

La a doua injecție cel dintâiu care se prezentase doctorului vesel și cu mâna întinsă voinicește era Gheorghiță. Era mulțumit. Seringa constituia pentru dânsul un dușman de valoarea unui purice.

A trecut aproape un an. Într'o după amiază de primăvară, prin piața Sf. Spiridon trecea grăbit și serios un băețel cu șorț de școală și c'o sticlă de vin în brațe. I-am pus mâna pe umăr.

Surprins, a ridicat spre mine doi ochi rotunzi verzi cu sclipiri de aur și mi-a îngăimat repede: „Sărut mâna".

Am stat de vorbă amândoi, în care timp Gheorghiță între altele mi s'a plâns și deoarecare înăsprire de regim. Ne-am despărțit veseli amândoi.

Simțisem din lumina aurie a ochilor lui Gheorghiță, din zâmbetul care-și întindea gura până la urechi, ca și din libertatea cu care îmi împărtășea confesiunile, că într'un colțișor din inima lui mititică se găsia încă vie amintirea „Doamnei lui".

Și așa era destul pentru mine.

Margareta Zosin
învățătoare

Cererea meseriașilor

din serviciul întreținerii c. f. r. Iași

Meseriașii dela serviciile de întreținere c. f. r., regionala Iași, au înaintat autorităților în drept un memoriu, cerând să li se aprobe un spor la salar sub denumirea de „cotă de chirie", așa cum s'a acordat și lucrătorilor ceferiști dela atelierele principale.

De altfel au mai făcut intervenții în această direcție meseriașii dela serviciile de întreținere c. f. r. Atunci autoritățile în drept au primit cu bunăvoință cererea, pe au și admis-o.

Deși a trecut atâta vreme, nici până azi meseriașii n'au primit cota de chirie promisă.

Artin

CEL MAI EFICACE LAXATIV,

nu provoacă dureri, nici turburări! Nu obișnuește stomacul.

ARTIN constitue tratamentul ideal al CONSTIPAȚIUNILOR acute și cronice.

VIZITAȚI NOUL MAGAZIN de MODE

„MIRAJUL MODEI"

Proprietară BETTY ZANFT (fostă premieră la Ana Bendel)

Găsiți ultimele modele, cu prețuri convenabile.

Bolnavii de stomac își au o soartă pe care o merită

Așa ne scrie un bolnav care suferise ani de zile de ulcer stomacal și care, desnădăjduit că nu se face bine, a recurs la tratamentul cu „Gastro D.".

Într'adevăr, azi când știința a descoperit miraculosul preparat „Gastro D.", e o neiertată greșală ca bolnavul să se mulțumească numai cu un regim alimentar tratat. Acest regim e necesar, dar el trebue susținut de un tratament radical. Și „Gastro D." s'a dovedit a fi chiar în cele mai rebele cazuri singurul mijloc de vindecare.

In toate afecțiunile aparatului digestiv, fie că e vorba de stomac, ficat sau intestine, „Gastro D." se impune ca un medicament de o necesitate absolută. Orice neglijență din partea suferinzilor, orice amânare, înseamnă o complicare, o agravare a boalei

Preparatul „Gastro D." acționînd direct asupra cauzelor care provoacă turburările aparatului digestiv, face să dispară durerile, grăbind vindecarea.

„Gastro D." se găsește de vânzare la Repr. G-rală Farmacia „Thoiss" București, Calea Victoriei 124 și la farmacii. In provincie expediem contra ramburs de Lei 130.

Munca ne dă pâinea de toate zilele

Economia ne dă siguranța zilei de mâine

Norocul însă ne face fericiți pentru toată viața

deci

muncim, economisim, dar

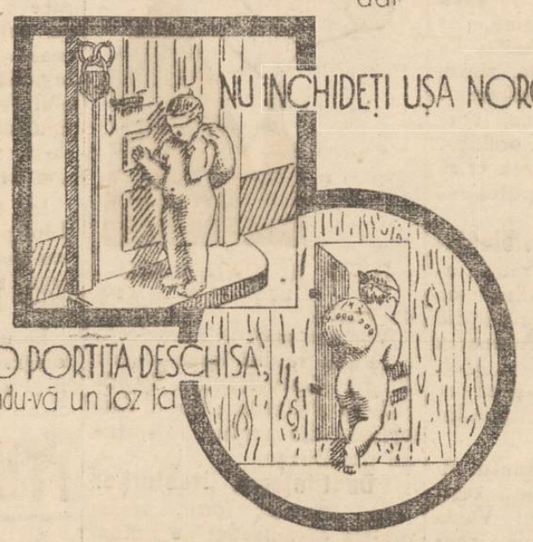

COLECTURA PRINCIPALĂ

WAGONS-LITS/COOK

unde cu lei 200 puteți câștiga 2.500.000 lei

Se caută și la Iași acționari ai Băncii Naționale

Se vorbește cu insistență că o înțelegere s'ar fi stabilit la Banca Națională. Deocamdată însă lupta pentru „procură", se intensifică.

Se găsesc și în Iași unii oameni, cari posedă acțiuni de ale Băncei Naționale.

Aceștia sunt solicitați de persoane autorizate, de a da procuri.

Acționarii cari au întrebat pentru cine sunt destinate aceste... procuri, am primit răspunsul următor:

— „Firește că pentru guvern".

Și acționarii ieșeni n'au făcut greutăți.

Rămâne să vedem desfășurarea evenimentelor la viitoarea adunare de la Banca Națională.

DAN

Un institut pentru educarea călugărilor

la Mînăstirea Neamț

S'a constatat de mult, că cei mai înverșunați și primejdioși agitatori stiliști sînt tocmai călugării caterisiți și fugiți de prin mânăstiri.

Astfel este cazul călugărului Glicherie. Și la fel, rebeliunea dela Albineț (Bălți) tot opera unui călugăr a fost.

I. P. S. Mitropolit Nicodem dorește ca pe viitor biserica să fie scutită de astfel de frământări.

Pentru aceasta Inaltul Prelat a găsit de cuviință să purceadă la o acțiune de lămurire a norodului credincios; și totodată a luat inițiativa înființării unui institut la Mânăstirea Neamț, pentru educarea călugărilor.

Vor fi primiți în localurile sfinte numai acei ce au chemarea. Apoi, după ani de ucenicie, vor urma cursurile institutului de educare, unde vor învăța tipicul slujbelor religioase, cîntecele etc. și în urmă vor fi călugăriți. Deasemenea și călugărilor cari sînt acum în mânăstiri, le va fi de mare folos institutul de educare.

Acest institut va începe să funcționeze din primăvară.

GR. SPIRU

La sfințirea bisericii din Banu

Mitropolitul Nicodem și d. ministru Iamandi

au făcut declarațiuni interesante

Cum a decurs solemnitatea — Opera frumoasă a d-lui deputat Eduard Lăzărescu

Ieri s'a desfășurat în satul Banu solemnitatea sfințirii bisericii.

Dimineață la ora 9, a început slujba religioasă, oficiată de P. S. arhiereu Grigorie.

Asistă I. P. S. Mitropolit Nicodem și d. ministru Iamandi.

Răspunsurile sînt date de corurile Mitropoliei și Sf. Spiridon dirijate de d. Antonin Ciolan.

După slujba sfințirii a cuvântat *părintele protopop Vasile Chiriva*, care a arătat că biserica dela Banu a fost ridicată prin strădania d-lui deputat E. Lăzărescu. Gestul d-lui Lăzărescu este un semn că credința stăpânește atât poporul cât și intelectualitatea.

Apoi vorbește *I. P. S. Mitropolit Nicodem*, care de asemenea aduce laude d-lui Lăzărescu pentru jertfa adusă bisericii.

***D. deputat Lăzărescu* mulțumește I. P. S. Nicodem pentru cinstea ce i-a făcut de a veni la la această sărbătoare; mulțumește apoi d-lui ministru Iamandi și tuturor acelora care l-au ajutat să ridice biserica dela Banu.**

Banchetul

După solemnitatea din biserică, asistența s'a retras în casele primitoare ale d-lui deputat Eduard Lăzărescu, unde s'a servit o masă gospodărească.

Distinsele surori ale d-lui Lăzărescu au regisat cu mult gust copiosul banchet. Și aici s'au ținut cuvântări.

Primul a vorbit *d. senator Emil Diaconescu*, care spune că chiriarhul Moldovei este unul din cei mai de seamă conducători pe care i-a avut biserica ortodoxă.

Alături de I. P. S. Nicodem este P. S. arhiereul Grigorie, o altă figură a bisericii moldovenești. Le urează ani mulți de păstorie.

***D. senator Iancu Botez* vorbește în numele organizației liberale din Bălți. D-sa subliniază faptul că I. P. S. Nicodem este fiu de țăran, ca și d. ministru Iamandi. Acești feciori ai poporului au înțeles că rolul lor este de a fi în mijlocul poporului și să ridice nivelul țăranilor.**

***D. deputat Vasiliu-Voina* mulțumește d-lui ministru Cancicov, un sprijinitor al bisericii, care printr'o scrisoare se scuză că nu poate veni la Banu.**

***D. deputat Eduard Lăzărescu* mulțumește tuturor care au luat parte la această sărbătoare. Spune că a purces la zidirea bisericii, fiindcă a văzut că în țară bântue o enormă criză morală. Îndemnul pe care i l-au dat I. P. S. Nicodem și d. ministru Iamandi i-a fost de mare folos.**

Cuvîntarea d-lui ministru Victor Iamandi

D. ministru *Iamandi* își începe cuvîntarea printr'un elogiu adus d-lui prof. I. Botez.

Apoi spune că dorește ridicarea a tot ce este creștinesc și patriotic în poporul nostru, care trebuie să devie un popor conștient de drepturile și datoriile lui. Cât privește de naționalismul acestui popor, crede că un naționalism sănătos dăinuește de milenii în sufletul norodului.

Tulburătorii socotesc că trăim într'o epocă de tranziție; dar acestora le va răspunde generația noastră trează și conștientă.

Aduce elogii d-lui deputat Lăzărescu, cari prin zidirea bisericii dela Banu a prilejuit această sărbătoare.

Cuvântarea I. P. S. Mitropolit Nicodem

Ia din nou cuvântul I. P. S. Mitropolit Nicodem, care relevă meritul d-lui E. Lăzărescu.

Adresându-se apoi d-lui ministru Iamandi, spune că în ministrul Iașului a recunoscut un om al Bisericii.

In încheiere chiriarhul Moldovei arată că toată viața norodului trebuie condusă prin credință.

Asistența

Au luat parte la această solemnitate: I. P. S. Nicodem, d-na și d. ministru Iamandi, d-nii Iancu Zipa, Tirel Zipa, prefectul Județului, deputat Iancu Botez, Emil Nițescu dir. regionalei C. F. R. Iași, d-na și d. deputat Emil Ceicovschi deputați Pilat, Vasiliu Voinea, senatori Mircea Bădăreu, Emil Diaconescu și Justin Adace, Rusovici, prim epitrop al Spiridonici, av. Bădulescu, Emil Serghie, dir. Teatrului Național, Cezar Petrescu, prof. univ. David, prim ajutor de primar Pascu Stanciu, farmacist Beceanu, av. Jenică Brutos, ad. financiar Buznea, Atanasiu, rectorul Academei de Arte Frumoase, Criveanu, secretar general al Camerei de Comerț, revizor școlar Negru etc. etc.

Solemnitatea a luat sfârșit printr'o caldă manifestație de simpatie pentru I. P. S. Mitropolit Nicodem, d. ministru Victor Iamandi și deputat Eduard Lăzărescu.

GRIGORE SPIRU

Inspecția

subcentrului premilitar „V. Lupu"

Subcentrul premilitar al Șc. normale „V. Lupu" a fost inspectat de către d. col. Davidescu insp. P. P. pe Corpul 4 Teritorial. A asistat la ora de educație fizică ținută de către d. prof. Corneliu Gheorghiu și la ora de educație morală, unde d. prof. Sterie-Diamandi a vorbit despre „Disciplină".

D. col. Davidescu a mulțumit călduros d-lui C. Velicu dir. școalei, precum și d-lor profesori Corneliu Gheorghiu și Sterie Diamandi, pentru munca și râvna depusă în educarea tinerelor elemente de care țara are nevoie.

Delaciurea

Dr. GANCEVICI

consultă

BOLI DE PIEPT

str. Lăpușneanu No. 19

între orele 1—4 p. m

Secția de turism

a ceferiștilor ieșeni

La sediul din Bulev. Ferdinand, al casei culturale și sportive „A. D. Xenopol" a avut loc constituirea comitetului de conducere a Secției turistice a acestei asociațiuni.

A fost ales ca președinte d. I. Antonescu, șef de serviciu în direcția comercială a c. f. r.; vice-președinte d. Gh. Cristescu șef-ajutor al Diviziei financiare c. f. r. din Iași; secretar general d. Adrian Iliescu referent la direcția de exploatare; casier d. Leonida; membrii d-nii inspector Neculae Atanasiu, șeful gării Iași, Pavel Grigoriu și Andrei Petre.

Alegerea d-lui Antonescu ca președinte este foarte nimerită deoarece d-sa a mai organizat și în anii trecuți din proprie inițiativă, două excursii în străinătate, a căror reușită i-au ilustrat reale calități de bun organizator. Deasemenea d. Gh. Cristescu, de curând venit la Iași, îndreptățește justificate speranțe.

Comitetul Secției de turism a ținut sub președinția d-lui Antonescu, o primă ședință, cu care prilej s'a hotărât elaborarea unui regulament, precum și alte detalii asupra modului de activare în acest domeniu.

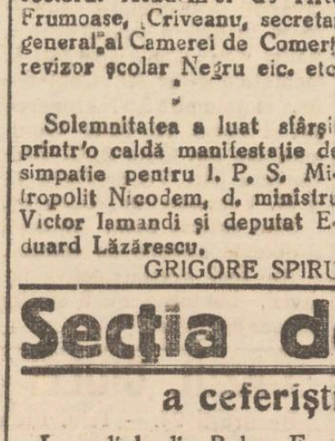

x Siropul Iodotanic Dr. Ratianu aprobat de Consiliul Sanitar Superior, se recomandă cu mare succes copiilor limfatici, anemici, scrofuloși și rachitici pentru purificarea și regenerarea sângelui, înlocuind Untura de Pește. Nu produce jodism. Depozit Farmacia Dr. Ratianu, str. Cuza-Vodă 48.

Cititi cu scrisori

Intr'o chestiune delicată

Primim:

Stimate Domnule Director,

Silit de „o scrisoare cu haz de... necaz", redactată foarte naiv de concetățeanul nostru d. G. G. Leca; vă rog să binevoiți a insera în ziarul Dvs. cele de mai jos:

In ziarul „Lumea" No. 5248 din 22 | II | 1936, am dat peste niște rânduri subscrise de dl. G. C. Leca, care-mi rezervă un aliniat întreg, pentru a-mi da sfaturi.

Fiindcă nu sunt obișnuit să polemizez, mai ales în chestiuni care miroase rău, mă voiu mărgini la câteva rânduri, pentru ca nu cumva să i se pară stimatului meu concetățean că nu i-am dat atențiunea cuvenită.

După cum a recunoscut, chiar d-sa, atât în declarația dela Circ. I, cât și în ziarul „Lumea",—în una din seri a confundat zidurile Fundației cu un pisoir carecare.

Gardianul l'a surprins făcând mătănii la zid și l'a condus la poliție.

A urmat declarația, în care d-se, foarte candid, se scuza Pe motiv că nu a știut că nu este permisă murdărirea zidului acelei instituții.

Comisarul nu s'a lăsat impresionat nici de persoana contravenientului, nici de scuza invocată de el și l'a trimes în judecată, pentru că bunul lui simț natural l'a condus la reflecția că, oricât de multe ar fi principiile d-lui Leca, în ce privește conduita în cadrul public, ele nu au nici o valoare dacă nu sunt exteriorizate în faptele zilnice, concordante.

Nu știu cum va reacționa ziaristul care a fost calificat drept ticălos, pentru că a îndrăznit să scrie adevărul.

Eu însă îi recomand d-lui Leca să-și ție sfaturile pentru d-sa.

Slăbiciunile sfincterului și alte slăbiciuni se vindecă, atunci când mai este cu putință, cu ajutorul medicilor, nu al becurilor electrice.

Profit de acest prilej să aduc mulțumiri Domnului Chestor și Domnului Comisar șef al Circumscripției I.

Am convingerea că dacă, în toate cazurile s'ar lucra așa, s'ar mai educa puțin cetățeanul care, în special la noi în Iași, nu se știe să calce ordinea, mai ales când, din întâmplare, posedă și o „ancoră", care îl susține direct sau indirect.

Căpitan AMBROZIE

Redacția nu răspunde de conținut.

Informații

x Delegația permanentă a organizației liberale se întrunește astăzi Luni ora 6. p. m. la Prefectura de județ.

x Va prezida d. Victor Iamandi care va face și un expozeu politic.

x PROCES LITERAR.—La 1 Martie ora 5 precis, Secția Feminină de pe lângă casa Culturală C. F. R. „A. D. Xenopol" organizează în sala Căminului Cultural Răpa-Galbenă, un mare proces literar cu renumitul roman *Dona Alba* a regretatului scriitor Gib. Mihăescu.

Juriul: președinte D-l av. *Alfons Herovanu*, acuzarea D-na av. Grigoriu; apărarea D-l. Const. Gheorghiu-Vieru.

Procesul va fi urmat de un program artistic bogat și frumos.

x Cumpărați mărțișoarele care se vând *în folosul Profilaxiei*, la Cartea Românească și la magazinul „Lö e." și „Agapi". Sunt originale, eftine și vă îngăduie să veniți și pe această cale în ajutorul celor cari se luptă cu boala și mizeria.

CONFERINȚĂ.— Marți 25 Februarie orele 6 p. m. va conferența în Aula Universității dl. profesor Gh. Comicescu Doctor în Filosofie și adânc cunoscător al pedagogiei americane și europene, despre: *„Două lumi, două concepții, două pedagogii"*.

Conferința este organizată de, și în folosul Societății Geografice „D. Cantemir" care și pe această cale, roagă călduros corpul didactic să ia parte.

x Ieri a avut loc cununia civilă a d-lui Vasile Leonescu, funcționar în Adția ziarului nostru, cu d-ra Coca Hușu.

x DR. BRENER specialist mamoș, boli de femei. Cons. 2—8 d. a. Str. Banu.

x „Chino-vinul „Dr. Ratianu cu China, Kola, Guarana, Gențană și Glicerofosfat de Calciu întărește organismul, dându-i vigoare. Se recomandă cu mare succes convalescenților, și anemicilor, mărindu-le pofta de mâncare. Depozit. Farmacia Dr. Ratianu Cuza Vodă 48.

AZI la ROXY 2 ultime mari premiere în Iași

FETIȚA NOASTRA

cu micuța și talentata SHIRLEY TEMPLE

Al doilea film **Marie Galante**

Mâine în Nathan completează programul

x Lozul Dvs. norocos vi-l servește prompt și discret „*Colectura Națională*" din str. Lăpușneanu No. 41 (vis-a-vis de Hotel Palace).

x Pentru „Monitorul Oficial" pierderi, citații și orice acte se primesc la adția ziarului.

x Numai preparatele cu *Unt de Pește pur medicinal* sunt folositoare. Nu vă încredeți în surogate așa zise din unt de pește. Cereți preparatele Unt de Pește Iodoferat Werner, recunoscute de autoritățile sanitare și de zeci de generații de copii și adulți, ca cele mai folositoare.

Depozitul principal Farmacia Werner Iași.

UN VOIAJ SPECIAL

IAȘI -- BUCUREȘTI

Pentru a putea răspunde la cererea publicului călător, Agenția WAGONS-LITS, din Iași, organizează un singur voiaj special dela Iași la București și înapoi, cu plecarea din Iași *Duminică 1 Martie a. c. și înapoierea Luni în 8 Martie din București.*

50% reducere pe C.F.R.

Inscrierile se primesc la

Agenția Wagons-Lits

la Piața Unire

Doamna

Dr. C. Parhon Șletănescu

Medic Primar al Spit. Socola

Boale nervoase și ale glandelor cu secrețiuni interne

Consult. 2—4 p. m.

Strada I.C. Duca No. 16

(costă Muzeelor)

Irevocabil până la 1 Martie 1936

Magazinul Carol Kratenștein

continuă a vinde cu

Prețuri de desfacere

toate articolele de manufactură, stofe și mătăsuri

Ultimile noutăți primite

ULTIMA ORĂ

Nici fascism, nici hitlerism

Ce urmăreşte acţiunea d-lui Vaida

Consfătuirea regională de ieri a „Frontului Romînesc"

La locuinţa d-lui prof. P. Dragomirescu s'a ţinut ieri dimineaţă o consfătuire a preşedinţilor organizaţiilor vaidiste din Moldova. Din partea centrului a asistat d. D. R. Ioaniţescu.

S'au discutat chestiuni de organizare a Frontului Românesc". La 1 Mart va avea loc o întrunire la Galaţi, iar la 15 Mart una la Bacău. La 18 Mart va reapărea ziarul omonim „Frontul Românesc".

D-l D. R. Ioaniţescu, vorbind despre situaţia politică, a declarat că viitoarea criză de guvern nu se va putea rezolvi fără d. Vaida.

Impotriva violenţei

Participanţii s'au reunit apoi în sala „Bragadiru" cu membrii tineretului vaidist din organizaţia ieşană. Adunarea a fost prezidată de d. prof. Petre Dragomirescu, şeful organizaţiei locale a „frontului românesc".

Primul a luat cuvântul d. *Dragomirescu*, care a schiţat linia acţiunii d-lui Vaida Voevod. D-sa a spus că „frontul romînesc" este o mişcare, un curent, şi nu propriu zis un partid politic. Această mişcare luptă tocmai impotriva practicelor politicianiste de până acum. In acţiunea sa „frontul românesc" condamnă violenţa. Programul trebuie realizat pe căi paşnice şi legale. Acest program prevede o serie de reforme pe tărîm social şi economic, aşa încît elementul romînesc să fie aşezat la toate posturile de comandă şi să capete o situaţiune mai bună decît cea de azi. In această privinţă d. prof. Dragomirescu crede că d. Vaida este omul indicat să promoveze adevărata mişcare

D-l D. R. IOANIŢESCU

naţională.

Vorbesc apoi în numele tineretului vaidist ieşan d-nii: *Virgil Gavrilescu, Stegăroiu* şi *Filimon*; iar d. *Gavriloiu* din partea tineretului din Buzău.

Desfiinţarea trusturilor

D. *Ioan P. Ioan*, preşedintele organizaţiei de Putna, spune că acţiunea vaidistă este impotriva violenţei. Metoda bâtei nu-i nici umană, nici creştină. Noi nu avem nevoie nici de teoriile lui Hitler, nici de acelea ale lui Mussolini. Ne trebuesc alte soluţii. Se impune să înlăturăm acea mână de pungaşi, care storc poporul, lăsându-l în mizerie şi sărăcie. In această privinţă se cere în primul rând desfiinţarea trusturilor şi cartelurilor. In încheiere d. Ioan îşi exprimă credinţa că programul d-lui Vaida va ameliora situaţiunea. Căci dacă nu se vor lua măsuri de îndreptare, ţara va fi ameninţată de o revoluţie de dreapta, fie de stânga.

D. colonel *Damienescu*, şeful organizaţiei de Tecuci, face elogiul femeii române.

Rolul tineretului

Ultimul vorbeşte d. *D. R. Ioaniţescu* care expune cum s'a născut mişcarea „frontului românesc". In această mişcare d. Vaida se bizuie mult pe forţa tineretului şi în această direcţie se impune o organizare temeinică. Exemplul l'a dat secţiunea tineretului din Iaşi, care ar trebui să-şi extindă activitatea şi în alte regiuni.

In încheiere aduce laude d-lui prof. Petre Dragomirescu pentru felul cum conduce organizaţia „frontului românesc" dela Iaşi.

La urmă s'au expediat două telegrame: una M. S. Regelui şi alta d-lui Vaida.

D. prof. Iorga se bucură de alegerea d-lui dr. Lupu

Alături de Franţa.— Impotriva rasismului

Buc. 24. — D. prof. N. Iorga a acordat ziarului „Dimineaţa" un interview, spunând între altele:

— M'am bucurat de izbânda d-lui dr. Lupu la Mehedinţi. E bine că s'a întâmplat aşa. Dacă se întâmpla altfel, nu ar fi fost tot atât de bine.

Rezultatul dela Mehedinţi e al unei lupte cetăţeneşti.

Politica externă

— Politica noastră externă (a spus d. Iorga) e în mâni binecuvântate.

Nimic din ceia ce a declarat Regele, presei străine, nu se poate schimba.

Altfel decît lîngă Franţa, nu se poate închipui. D. Titulescu este stegarul căruia nimeni nu trebue să-i dea sfaturi

Contra rasismului

—Nu cred în rasă, nici în rasism (a încheiat d. Iorga). Cred în familie, în nevoi culturale şi în înţelepciunea conduitei fiecăruia dintre noi. Ne trebue cumsecădenie şi muncă.

Optimismul d-lui P. Andrei

La Vaslui s'a ţinut ieri o întrunire naţ-ţărănistă, la care d. prof. P. Andrei a declarat că, chemarea la guvern a partidului naţ-ţărănesc e o chestie de zile.

*

Ziarul „Zorile" vorbeşte despre o apropiată schimbare de guvern. Şi adaoga că se vor încerca două formule de succesiune: 1) un guvern naţional prezidat de d. Titulescu; sau 2) un guvern neutru, pentru alegeri libere.

La Naţ.-ţărănişti

Biroul partidului naţ.-ţărănesc a fost convocat pentru Mercuri 27 Febr.

D. Maniu va avea astăzi o întrevedere cu d. Mihalache.

E vorba ca d. Maniu să candideze în alegerea parţială de la Arad, care e fixată pentru 29 Mart.

*

D. Nichifor Crainic— care s'a retras din partidul naţional-creştin— a avut o întrevedere cu d. Maniu.

Informaţii

x Ieri s'a procedat la reorganizarea *secţiei muzicale* a Soc. de Gimnastică, sport şi muzică. Au rostit cuvântări d-nii Osvald Racoviţă primarul oraşului, prof. Al. Zirra, prof. Al. Cişman, prof. Mircea Bârsan, prof. Roşca etc. Ulterior vom da amănunte asupra acestei iniţiative.

x Aseară a părăsit laşul plecând spre Bucureşti, d. D. R. Ioaniţescu, secretarul general al „frontului românesc".

x ***O zi la Bucureşti*** *cu reducere de 50 la sută pe ctr. Călătorii colective. Plecarea din Iaşi Mercuri seara ora 20,48 şi înapoierea din Capitală Joi seara ora 22,05. Inscrieri se primesc la Agenţia Wagons-Lits Iaşi, Piaţa Unirii*

DOCENT DOCTOR
GH. PLACINŢIANU
Chirurg primar
Ginecologie şi obstetrică operatorie
Cons. 3—5 p. m.
Aleia Alexandri 5
(Dr. Negel)

Citiţi zilnic Opinia

Profesorii secundari din Iaşi vor declara grevă

în cazul cînd nu se vor respecta gradaţiile

Ce s'a discutat în adunarea de ieri dela Cercul Didactic

In sala de şedinţe a Cercului Didactic, din str. Lăpuşneanu, a avut loc, eri dimineaţă, o adunare de protest a corpului profesoral secundar din localitate. Au participat foarte mulţi profesori şi pedagogi. S'a remarcat, în deosebi, prezenţa—în număr destul de mare — a sexului fen en n din tagma dăscălească.

Grad ţiile

La ordinea de zi: situaţia precară a corpului didactic şi chestia gradaţiilor.

D. prof. *M. Carp*, preşedinte al adunării, relatează că, în noul buget nu s'au trecut gradaţiile corpului profesoral. Deşi s'a obţinut o sumă, printr'un fond special, totuşi n'a fost înscrisă în noul buget.

„Gradaţiile profesorilor trebuie să se plătească — spune d. Carp. Greva demonstrativă este o măsură bine luată. Planul de luptă a fost întocmit, şi cu toţii aşteptăm semnalul ce va porni dela centru".

La cuvântul d. *prof. Octav Gheorghi*, care cere solidaritate şi continuarea luptei până la capăt.

Pentru grevă

D-na prof. Iosif, crede că, măsura de suspendare a cursurilor a fi cât se poate de eficace.

„Dar suspendarea cursurilor — spune d-na Iosif — nu înseamnă o grevă. Este o măsură demonstrativă şi nimic mai mult".

D. prof. Miron, atagă guvernanţii, cari întotdeauna au făcut promisiuni şi nu s'au ţinut de cuvânt.

D-sa încheie, cerând ca şi părinţii elevilor să se alăture la lupta corpului profesoral, pentru revendicarea drepturilor lor.

la cuvântul d. *prof. Mesrobeanu*, care arată că, în momentul de faţă, şcolile primare complimentare şi grădinile de copii sunt inutile. Este de acord cu greva demonstrativă, care va folosi mult mişcării.

D. prof. Lungu arată că, toate celelalte tagme ca: ofiţerii, magistraţii, preoţii etc., primesc diverse gradaţii. In schimb tagma profesorilor, a fost omisă.

O luptă dîrză

D. *prof. Sterie Diamandi* spune:

Dacă nu vom reuşi să obţinem, nici de data asta, gradaţiile, să ştiţi că le-am pierdut pentru totdeauna. Guvernanţii, în nesocotinţa lor, calcă drepturile noastre.

„Corpul Didactic—mai spune d-sa—ştie multe şi ferească Dumnezeu să vie vremea ca să exprime în public, tot ceiace ştie şi simte. Greva este barometrul care arată tensiunea corpului didactic. Părerea mea este să suspendăm în chip demonstrativ cursurile pentru a curma, odată pentru totdeauna, cosmarul gradaţiilor".

Propuneri

S. S. *Pr. N. Hoaoroabă*, la cuvîntul în numele preoţilor profesori şi declară că, se raliază la mişcarea pornită contra suprimării gradaţiilor. D-sa propune că, în ruşita luptei, să demisioneze parlamentarii corpului didactic

D. prof. Nechita atacă pe profesorii, cari fac politică şi se declară alături de cei cari au început mişcarea.

la cuvântul *d. prof. Bădărău*, care propune ca, să nu se dea situaţia elevilor pe trimestrul II-a, până ce ministerul nu va acorda gradaţiile.

O nouă adunare

D. prof. M. Carp, preşed. adunării, face un scurt rezumat al dezbaterilor.

„In stadiul actual—spune d-sa—trebuie să păşim pe o cale revoluţionară. Trebuie să răsturnăm ordinele ilegale, intronând pe cele legale".

D-sa încheie şedinţa, declarând că la cea viitoare—care s'a fixat pentru *Duminică 1 Martie crt. ora 9 a. m.* se vor hotărâ punctele definitive, care vor fi prezentate la congresul general dela Bucureşti.

La urmă se votează, în unanimitate o moţiune, în sensul celor mai sus relatate şi se trimite o telegramă omagială d-lui dr. C. Anghelescu, ministrul instrucţiunii.

VIRGIL GHEORGHIU

DOCTOR
Corneliu Stoian
Genito-urinare, sifilis, venerice
Consultaţii 6—8
strada I. C. Brătianu 58

Inmormântarea lui Ion Raicu

Inhumarea rămăşiţelor pământeşti ale pensionarului *Ioan Raicu*, fost funcţionar superior P. T. T., s'a făcut Sâmbătă într'un cadru impresionant.

Dela biserica „Zlătăust" carul funebru acoperit de coroane a fost urmat de rudele şi oumeroşi pieteni şi colegi, membri ai Blocului pensionarilor publici.

La cimitirul Eternitate, d. Lt. Colonel Mihailescu, în mult simţita sa cuvântare, a elogiat distinsele calităţi ale defunctului exprimând durerea ce au încercat membrii Blocului pensionarilor din Iaşi, prin pierderea valorosului şi iubitului lor coleg Ioan Raicu. H.

Astă-noapte s'au comis

Nnmeroase furturi la Iaşi

Răifăcători îndrăzneţi au săvârşit astă-noapte numeroase furturi în oraşul nostru. Astfel s'au comis spargeri la locuinţele d-lor Al. Cohl din str. Haralamb 5, N. Ionescu str. Florarei 16, Mier Goldman din str. Ciric 2, C. Răşcănianu str. Victor Place 14 şi H. Vecsman str. Cucu 64.

S'au sustras bani, bijuterii şi obiecte casnice de valoare.

Au fost arestaţi câţiva indivizi, bănuiţi a nu fi străini de aceste jafuri.

CAZUL CIULEI

Bucureşti 24.— Trib. Ilfov a infirmat mandatul de arestare a ing. Ciulu.

Insă inculpatul fa fost menţinut arestat, pentrucă parchetul a făcut apel.

Asupra apelului, Camera de punere sub acuzare se va pronunţa Joi.

Regia Autonomă C. F. R.
PUBLICAŢIE

Se aduce la cunoştinţa generală că, în ziua de *Mercuri 11 Martie 1936, ora 11 a. m.* se va ţine o licitaţie publică la sediul Inspecţiei de Mişcare Iaşi în gara Iaşi, pentru:

Concesionarea bufetului din staţia Dolhasca.

Condiţiunile de licitaţie se găsesc publicate în foaia licitaţiilor C. F. R. Informaţiuni detailate se pot lua la Inspecţia de Mişcare, arătată mai sus,—Biuroul M. 5.

Directiunea Mişcării
No. 25041 R.A. 1936

x *Dl. Dr. Rosenblat* consultă zilnic în str. Lăpuşneanu 18 pentru boli de inimă şi olămâni.

Un caz tragi-comic

la baia din Chişinău

20 femei rămîn fără rufe şi rochii

Chişinău 24.—Un caz tragi-comic s'a petrecut la baia populară.

Din ordinul serviciului sanitar au fost aduse la baie pentru deparazitare 60 de prostituate.

Primele 40 de femei şi-au făcut baie şi au plecat acasă, fără să li se fi întâmplat ceva. Ultimele însă n'au mai avut ce îmbrăca, întrucât din neglijenţa unui agent sanitar, rufele, rochile şi paltoanele lor au ars complect în etuvă.

Femeile au făcut un enorm scandal. Cu mare greu şi numai graţie intervenţiei poliţiei femeile au putut fi evacuate, evident după ce li s'au adus alte rufe şi rochii.

Ele intenţionează să dea în judecată primăria municipiului şi să ceară despăgubiri. *Cor.*

Urmărirea cu focuri de revolver a unor răufăcători

Unul din ei a fost rănit

Un poliţist a zărit astă-noapte doui indivizi cari i-au părut suspecţi. Somându-i să se predea, necunoscuţii au luat-o la fugă. Poliţistul a descărcat atunci asupra lor câteva focuri de revolver. Unul din răufăcători a fost rănit. Cu toate acestea a continuat să fugă şi în cele din urmă a reuşit să se facă nevăzut.

Se cercetează.

10 persoane grav rănite

în accidentul de autobuz de lângă Botoşani

Maşina din Botoşani No. 110, a d-lui Dumitrescu, având la volan pe şoferul Lavrig, s'a răsturnat în şanţ, pe când trecea prin pădurea Buda.

Dintre cei peste 40 pasageri, 10 au fost grav răniţi.

Se zvoneşte că ar fi şi câţiva morţi.

Amănunte nu s'au transmis de oarece firele telefonice şi telegrafice sânt deranjate din cauza viscolului.

Grosz nu va fi adus

Buc. 24 — Noua intervenţiune pentru aducerea lui GroszrCagero n'a dat rezultat.

Jugoslavia refuză categoric, ca Grosz să treacă prin acea ţară. In consecinţă el nu va veni la Bucureşti.

DACTILOGRAF —(Ă) se caută la biroul de scris de lângă Primărie.

Adresaţi cu oferte *la birou.*

Pentru sănătatea ochilor Dvs., adresaţi-vă numai magazinului de specialitate

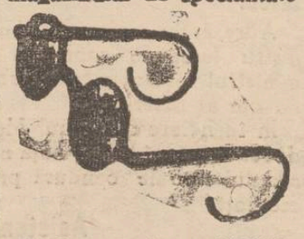

Optica modernă ARGUS
IAŞI—LĂPUŞNEANU 43
vis-a-vis de Hotel Palace
Calităţi superioare
Mari reduceri de preţuri

Doctor Emma Stein
fost medic-Secundar al Clinicei Dermato-Sifiligrafice
Boli interne de femei
Venerice - Sifilis
Consult. 3—6
Căpitan Păun 4

DOCTORUL
R. DAMSKER
Medic de Spital
Str. Ghica Vodă No. 32
MEDICINA INTERNA
SIFILIS ŞI GENITO-URINARE
Diatermie şi băi de lumină
între 8—11 şi 3—7

Filmul Iaşilor

Ştiri poliţieneşti

Un ieşan atacat şi jefuit

pe str. Cuza-Vodă

D. Lupu Fridman din str. Cuza Vodă 2, mergând aseară spre casă, a fost acostat de câţiva indivizi necunoscuţi, care l-au maltratat şi jefuit de câteva mii lei.

INCENDIU. — La locuinţa d-lui Andrei Cheli din str. Delavrancea 6, s'a declarat astă-noapte un incendiu.

Focul—care a luat naştere dela o sobă defectă — a fost stins de pompieri.

CONTRAVENŢIE.— Poliţia locală a dresat proces verbal de contravenţie la legea regimului Duminical, cârciumarului Gh. Dalcu din str. Sărăriei 64.

Raid aviatic

Buc. 24 — Distinsul nostru aviator d. Bizu Cantacuzino va participa la concursul internaţional de aviaţie în jurul lumii, care va avea loc în Iunie.

x INCERCARE DE SINUCIDERE—La spitalul Sf. Spiridon a fost internat eri după amiază tânărul Ion Cenuşă din str. Lascăr Catargi 19. Acesta a încercat să se sinucidă, înghiţind o cantitate de spirt denaturat, pe când se afla în cârciuma d-lui Chipercevschi din str. Sărăriei 6.

Cauzele actului disperat sânt de ordin sentimental.

CUMPĂR
AUR *de dinţi, etc. argintării*
cumpărător direct
Str. Brătianu Nr. 82
vis-a-vis de str. Mărzescu

VITICULTOR cu şcoală şi practică se caută. A se adresa: Str. Vasile Conta 30.

RADIO, EFTIN ŞI BUN LA „RECORD" STR. LĂPUŞNEANU 27

ANUL XXXII No. 8664

ABONAMENTE
Lei 350 . . . . pe un an
„ 180 . . . . . „ 6 luni
„ 90 . . . . . „ 3 „
„ 1000 . . Instituții publice

ATELIERELE TIPOGRAFICE
IAȘI. — STR. LAPUȘNEANU 37

Telefoane: Redacția 391, Administrația 394, Serviciul de noapte 367

1 LEU

OPINIA

Ziar popular cotidian

MERCURI 26 FEBRUARIE 1936

PREMII GRATUITE
Seria 64-a | Bon No. 58

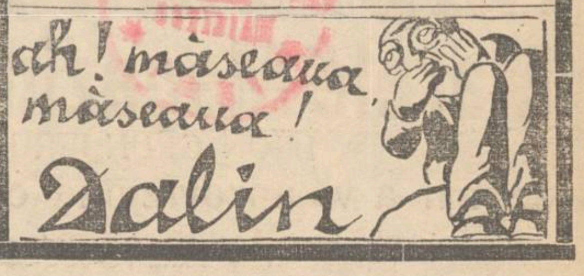

Chișinăul și Iașii

Confratele nostru „Gazeta Basarabiei" se plânge că am fi insultat Chișinăul într'un articol „semnat", dar totuși anonim..."

Să fim serioși! Chișinăul este un oraș din țara Moldovii căruia îi dorim numai bine. Disprețuim însă veleitățile de cetate a culturii pe care capitala Basarabiei le manifestă de un șir de ani încoace, fără nici un temei. După umila noastră părere, mai ușor poate deveni Medgidia port la mare decât Chișinăul centru intelectual. In primul caz se cere un canal care se poate face... cu bani; în al doilea, însă se cere o tradiție, un trecut *care nu se pot face* nici chiar cu toate paralele de pe lume. In zadar oficialitatea ar decreta, ar legifera, ar înzestra; totul se mistue și se risipește acolo unde nu există o vocație proprie, o zestre a locului care dă se pue temelie.

Să nu uite onorabilul polemist dela „Gazeta Basarabiei" (care este anonim și nici nu semnează) că de universitarii ieșeni a deprins detașarea Facultății de agronomie la Chișinău și că tot un universitar ieșan, pe atunci ministru al Instrucției, a întemeiat—nu la Iași, ci la Chișinău—Facultatea de Teologie. Gestul acesta repetat vorbește, pare mi-se, de la sine. Amatorismul ieșan, după cum gratifică amatorul de dueluri gazetărești străduința unor bărbați care înseamnă ceva în țara românească, a dorit înfăptuirea unui miracol care, era și firesc, nu s'a produs: instituțiile transplantate lâncezesc și nu fac fală Chișinăului, precum nici Chișinăul nu le face fală. De ce, atunci, atâta obstinație?

Nu este nici o rușine pentru un târg de a nu fi cultural. In toată tihna, Chișinăul poate să-și caute menirea aiurea, acolo unde ar putea stăpâni. Iar dacă nu poate stăpâni pe nici un tărâm, ce vină avem noi? Ori ce ar fi, în această regiune de nord-est a țării avem o cetate de cultură care este Iașul, și atâta ne este de ajuns; spațiul între Carpați și Nistru nu ne îngădue mai mult.

Dar fiindcă articolul care l'a supărat atât de mult pe anonimul polemist dela „Gazeta Basarabiei" se ocupa de stația de emisiune radiofonică de a cărei înființare se vorbește. Să precizăm, în contradictoriu, câteva puncte. România întreagă nu posedă până astăzi decât un singur microfon emițător, acel al studioului din București, ceia ce este în adevăr puțin dacă luăm aminte că Polonia are o producție zilnică pe 6 posturi, Ceho-Slovacia pe 5, Jugo-Slavia pe 3, Austria tot pe 3, și Ungaria pe 4. Inființând adoua stație de emisiune, forurile competente din România au trebuit să determine centrul care să reprezinte maximul de folos: și vă asigur că nimeni nu s'a gâudit la Chișinău, ori cât i s'ar părea de curios temutului nostru contrazicător.

Nu putea fi vorba aici în tot cazul de a face o pomană unui oraș sau altuia spre a da prilej gâtlejurilor locuitorilor din Giurgiu să se antreneze în ciuda celora din Tg. Mureș sau invers; ci, o repetăm, era la mijloc un interes obștesc covârșitor. Totuși, dacă nimeni nu s'a gândit să ceară serviciile Chișinăului, s'a gândit în schimb Chișinăul să și le ofere în mod spontan. Iar argumentele invocate de solicitatori sunt din cele mai copilărești: și să nu se supere polemistul dela „Gazeta Basarabiei", ele sunt exact acele cu care vine d-sa să polemizeze. Adică: propaganda românească (cuvântul este magic) ce trebue făcută la granița țării dinspre Rusia (ca și cum emisia de radio se face la sfârșul urechii). Adică: „programe muzicale strălucite" cu coruri—nu facem ironii, vă rog: ironia este a D-lui de la „Gazeta Basarabiei"—pe care Chișinăul poate să le asigure în colaborare cu producția a două facultăți, a unui conservator, a unei școale de arte frumoase, și „în general a multor elemente de talent".

Și iată venind comparația: „Iașii n'au decât un teatru Național, pe care și Chișinăul l'a avut până vara trecută. Incolo capitala Moldovei n'are decât diletanți". Mai merită această frază un răspuns, sau e mai nostim s'o lăsăm în toată savoarea ei nevinovată? Pentru edificarea deplină a prea cinstitului gazetar din Chișinău să ni se îngădue însă a spune că diletanții ieșeni, ca să-i numim tot astfel, s'au manifestat ca adevărați animatori și pe terenul radiofoniei; că primul post de emisiune cu caracter experimental din România a fost creat în Iași în anul 1926 de Profesorul Cișman; că omul care a pus pe picioare postul de emisiune din București nu este decât ieșanul Mihai Jora, că unicul nostru post național își alcătuește, în bună parte, programele cu conferențiari ieșeni (M. Sadoveanu, I. Petrovici, Topârceanu, frații Teodoreanu, etc. etc.) și cu soliști ieșeni (chiar în astă seară cântă Rodica Sutzu), și că nici nu disprețuește muzica compozitorilor noștri Caudella, Sibianu, Basile Lupu, etc. Și să ne mai fie îngăduit a spune D-lui de la „Gazeta Basarebiei", că Iașii nu numai că au și un Conservator, dar și profesori, și elevi, și orchestră simfonică ce nu așteaptă decât un semn, un simplu semn de baghetă.

NECULAI DALU

Cercetări medicale în Iași

D. profesor dr. Ciucă a fost câteva zile în localitate. Savantul profesor a stat tot timpul în laboratorul Institutului de higienă, verificând unele cercetări medicale.

D. Dr. Ciucă a fost secondat de d-nii profesori d-ri Bălteanu, Alexa și ceilalți medici ai institutului.

D. profesor dr. Gordon de la institutul Rockefeller din New-York, a fost două zile în localitate, fiind oaspele d-lui profesor dr. Bălteanu.

Duminecă 1 Martie profesorul american se stabilește în Iași pe timp de o lună. Va studia în special mersul scarlatinei la noi.

DAN

Cetiți

In pag. 4-a

ULTIMA ORA

După alegerile din Spania

O manifestație pe străzile Madridului în favoarea partidelor de stînga, care au obținut majoritatea în recentele alegeri generale.

Situația politică

Liberalii sînt optimiști

Chestiunea schimbării de guvern - Naț-țărăniștii și-au asigurat succesiunea

Cercurile guvernamentale păstrează cel mai desăvârșit optimism cu privire la situațiunea guvernului.

Din audiențele și întrevederile avute în ultimele zile, aceste cercuri au cules convingerea că guvernul Tătărescu continuă a se bucura de cea mai desăvârșită încredere a factorului constituțional suprem.

Această încredere a fost întărită în străinătate, în urma constatărilor făcute cu privire la atmosfera favorabilă de care se bucură dl. Tătărescu și principalii săi colaboratori, în cercurile politice străine.

Forurile superioare apreciază mai cu deosebire importante sforțări făcute, (considerate ca singurile serioase făcute în această direcție de la încheierea păcei încoace), pentru înzestrarea armatei.

Alegerile parțiale

In ceia ce privește rezultatul ultimelor alegeri parțiale, ele sunt considerate ca normale, în ceia ce privește situația partidului liberal, după o uzură de guvernare de peste doi ani și ca neavând nici o semnificație momentană pentru guvern.

Interesant din acest punct de vedere este considerat mai cu deosebire rezultatul dela Huniedora, singurul județ unde liberalii au luptat în aceste alegeri. In acel județ la venirea la cârmă guvernul a avut în alegerile generale 30.000 voturi pentru lista sa; iar astăzi după mai bine de doi ani de guvernare, candidatul liberal a întrunit importantul număr de 25.000 voturi. De sigur că dacă candidatul țărănist nu ar fi avut voturile socialiștilor (puternici la Hunedora), el nu s'ar fi ales, o deplasare de 2500 voturi în favoarea candidatului liberal fiind suficientă pentru ca acesta din urmă să se fi ales.

Problema succesiunii

Cercurile politice liberale au rămas la convingerea că nu se poate vorbi de o schimbare de regim, mai înainte de luna lui Octombrie și că n'ar fi exclus ca guvernul Tătărescu să se menție la putere chiar și dincolo de acest termen.

In ceia ce privește succesiunea, ea pare a fi asigurată țărăniștilor, **sub probabila președenție a d-lui Mironescu.**

Situația în partidul liberal

Aceleași cercuri lasă să se înțelegă, că și situațiunea lăuntrică a partidului liberal, se va lămuri foarte curând.

Imediat după închiderea parlamentului, *se va proceda la prefacerea delegației permanente, a partidului* **și la creiarea unui organ nou, care va ajuta pe șef în conducere.**

Până atunci și chestiunea alegerilor de la Banca Națională își va căpăta soluțiunea sa,—se speră— în cea mai bună înțelegere și fără luptă, în sensul pătrunderei în consiliu a d-lor Victor Slăvescu, C. Stoicescu și Neagu, cu sacrificarea d-lui Bricoianu.

Rep.

Din câmpul cărții

Lucia Burdun:

Balada păstorească în literatura populară

Lucrare publicată de profesor George Burdun

După *Naturalismul în pedagogie*, lucrare care a întrunit aprecierile elogioase ale tuturor celor cari se preocupă serios de îndrumarea tineretului și care, acum de curând, a apărut în a doua ediție, domnul George Burdun tipărește un studiu al fostei profesoare de pedagogie dela Școala normală din Brăila: *Balada păstorească în literatura populară.*

Suntem un neam de păstori și lucrători ai pământului. Inceputul vieții noastre obștești, aici, în rândul acestora trebue căutat. Numai prin cercetări cât mai multe și mai atente a tot ce ne face cunoscut viața lor, ne vom lămuri multe din problemele ce se pun celor cari vor să cunoască sufletul acestui neam.

„Studiul baladei păstorești —spune Lucia Burdun—prezintă de sigur un interes îndreptățit, întrucât de acolo se reliefează nu mai puțin și trăsăturile caracteristice firii neamului nostru. Ciobanul își are în sufletul său geniul poetic, înțelepciunea celui ce trăește mereu aproape de tainele naturii, de frumusețea ei plină de măreție, precum și acea energie moștenită, oțelită apoi de greutățile vieții de unde își iau ființă faptele vitejești, acțiunile mari și dezinteresate". (Balada păstorească pag. 8).

Incredințată de acest adevăr, Lucia Burdun încă de pe timpul studenției sale — precum ne mărturisește atât de duios, în prefață, soțul său îndoliat domnul George Burdun, — cerceta cu sete bibliotecele din București, spre a scoate din acel isvor curat și limpede — poezia populară — deslegarea unor întrebări care-i stăteau la inimă.

Căci spune ea: „Aici este isvorul care ne umple sufletul cu imaginele trecutului, care ne desvălue, în toate laturile, sufletul românesc, al strămoșilor, ce ne încântă și căruia îi adăugăm, print'o contopire perfectă, pe al nostru, al celor de azi; și așa acest suflet va trece viitorului și va trăi în vecinicie".

Scrisă într'o formă aleasa și ușoară, lucrarea se desfășoară metodic în unsprezece capitole:

I. *Frumusețea și însemnătatea poeziei populare, a baladei — cântecului bătrânesc* — în deosebi.

II. *Nobila descendență a păstorilor.*

III. *Nomadismul, pribegia, o caracteristică a vieții păstorești.*

IV. *Bogăția păstorilor de altă dată.* V. *Intre păstori și haiduci.* VI. *Sentimentul dragostei la păstori.* VII. *Credințe și superstiții păstorești.* VIII. *Vitejia, curajul, păstorilor.* IX. *Intre păstori și divinitate.* X. *Din suferințele, amarurile, păstorești.* XI *Sentimentul naturii la păstori.*

Lucia Burdun: Naturalismul în pedagogie.

—Ediția a II revăzută—

Precum mai sus am anunțat, valoroasa lucrare a Luciei Burdun, epuizându-se în prima ediție, domnul George Burdun ne dă o a doua ediție revăzută, împărțind lucrarea pe capitole,—„pentru a ușura în felul acesta lectura cetitorilor",—pe care le dăm și noi aici.

Isvoarele naturalismului: I. Filosofia. II. Psihologia. III. Religia. IV. Morala V. Estetica. VI. politica și dreptul, VII. Sociologia.

Doctrinele naturaliste: I. In pedagogia greco-romană. II. In pedagogia evului-mediu. III. In pedagogia renașterii. IV. In pedagogia moderno-contemporană-actuală.

Nu putem încheia aceste modeste rânduri de prezentare, mai înainte de a aduce domnului George Burdun cuvântul nostru bun pentru înțelegerea deosebită și amintirea frumoasă ce păstrează tovarășei sale și totdeodată și mulțumirele, că prin iertfe

Continuarea în pag. 2-a

IDEI ȘI FAPTE

Pe cine înșelăm?

La fiecare început de primăvară, repetăm aceiași poveste dezolantă, despre o agricultură în ruină, despre scăderea producției, despre nevoia presantă de raționalizare a plugăritului, despre inactivitatea camerelor agricole și despre indolența agronomilor.

Ne amintim, așa deodată, că țăranii noștri trăiesc în mare mizerie, că ei n'au ce mânca, n'au grâu pentru însemânțări, în timp ce statul cheltuește o groază de bani pentru întreținerea Ministerului Agriculturei cu numeroasele lui anexe. Și ne luăm la întrecere, furnizând zeci și sute de soluțiuni.

Evident că nimeni nu ia în seamă strigătele noastre disperate.

Și la un moment dat ne săturăm și noi până'n gât, a tot vorbi degeaba.

Intre timp „frații plugari" se rup trăgând un jug insuportabil, între timp se aruncă în pământ—dacă se aruncă— o sămânță proastă...

Și lucrurile își urmează mersul lor... normal; iar domnii dela Ministerul Agriculturii fac pe dracu'n patru ca să complecteze sutele de milioane la capitolul: „Bani aruncați în vânt"....

Pe cine înșelăm, oare?

I. L. BASARABEANU

Din toată lumea

Negusul și atentatele

In ultimele câteva luni s'au înregistrat cinci încercări criminale asupra împăratului Abisiniei. La Addis-Abeba se crede că atentatele sînt puse la cale de italieni. Din Roma însă se desminte categoric această versiune, susținându-se că actele criminale sînt pregătite de răsculații abisinieni.

Pentru a se zădărniei asemenea tentative, s'a întărit mult paza în jurul persoanei Negusului. Se anunță că au fost angajați și doi renumiți detectivi, unul englez și altul american. Primul a fost în serviciul defunctului rege George al Angliei, iar celălalt a făcut parte din garda personală a fostului președinte Hoover al Statelor-Unite.

Negusul este însoțit în permanență de noui gardieni. Cum aceștia posedă experiența necesară, împăratul Abisiniei are toată încrederea în serviciile lor.

D. Iorga în tren

Am anunțat că d. Neculae Iorga s'a întors din streinătate, unde a ținut o serie de conferințe. Marele nostru istoric a adus o servietă plină cu cărți.

In tren d. Iorga citește tot timpul, Și citește cu acelaș repeziciune ce-l caracterizează. Intr'o singură călătorie, d. Iorga poate termina câteva cărți destul de voluminoase. Deasemenea citește diverse ziare și reviste, manifestând o vădită indispoziție când este deranjat.

Mulții sa bucură că d. Iorga citește în timpul voiajului. Căci altă dată d-sa scria piese de teatru în tren...

Alegerile în S. U.

Se apropie data alegerilor prezidențiale în Statele-Unite. După cum se prevede, disputa va fi pe cât de interesantă, pe atât de dârză.

Actualul președinte d. Franklin Roosevelt își va pune din nou candidatura. Vor mai candida fostul președinte Hoover, cunoscutul senator William Borah, colonelul Frank Knok directorul marelui ziar „Chicago Dailly News" și probabil Henri Ford „regele automobilelor.

Un prognostic e destul de greu de făcut. Se crede însă, că d. Roosevelt va fi reales președinte al Statelor-Unite.

Pânzele maestrului Băncilă

Expoziția făcută la București de maestrul Octav Băncilă a obținut un deosebit succes.

Profesorul Ieșan dela Academia de arte frumoase a vândut toate picturile expuse. Ceva mai mult; i s'au comandat și copii după unele pânze.

Desigur, succesul maestrului Băncilă nu poate decât să ne bucure.

Tauri în alegeri

După cum se știe, alegerile generale în Spania s'au desfășurat cu metode destul de violente. Unii propagandiști electorali, spre a asigura reușita candidatului lor, au recurs până și la concursul... taurilor.

Pe unele șosele spre localurile de vot au fost aduși mai mulți tauri. Partizanii erau lăsați să treacă. In schimb adversarii aveau de furcă cu taurii, care erau lăsați liberi pe șosea. Din această cauză numeroși alegători n'au putut vota.

Păcat că 'n'au fost tauri și la Mehedinți!

Teatrul pieselor refuzate

La București se deschide un nou teatru botezat „Teatrul cel mai mic." D. Petre Pancu, conducătorul instituției, și-a propus să reprezinte numai piese refuzate, uitate sau fluerate în alte părți. Ideia nu-i nouă. Un asemenea teatru există la Londra și atrage un anumit public de curioși.

Localul din Capitală are un număr restrâns de locuri, după cum indică și titlul. Dealtfel având în vedere piesele ce se vor juca, e cel puțin prudent să se aleagă „teatrul cel mai mic"...

Profitați de ocazia ultimelor zile din
Săptămâna eftină a
Marele Magazin „La DIAMANT"
LEON GRUNBERG Str. Cuza-Vodă 48
pentru a vă aproviziona cu stofe și mătăsurile cele mai moderne și cu prețuri mult reduse.

CINEMA SIDOLI Astăzi
se reprezintă reconstituirea istorică
Ultimele zile ale ORAȘULUI POMPEI
Al doilea film
Gondolierul
de pe Broadway
Complectare: JURNAL SONOR FOX

AZI la ROXY 2 filme mari premiere în Iași
FETIȚA NOASTRA
cu micuța și talentata SHIRLEY TEMPLE
Al doilea film **Marie Galante**
Complectează programul

AZI LA Cinema PHOENIX
cu 8, 10 și 15 lei
GELOZIE
cu *Harry Baur* și *Suzy Vernon*
Al doilea film
frumoasa comedie
TASE ȘI NASTASE
medici fără voie

—La cumpărarea covoarelor orientale—
de orice mărime, adresați-vă direct primei surse
TEBRIZ
EXPOZIȚIE PERMANENTA
Strada Lascar Catargi No. 43
Cumpărând la prima sursă realizați 50 la sută reducere față de ambulanți. Rugăm a ne vizita spre convingere

UN VOIAJ SPECIAL
IAȘI — BUCUREȘTI
Pentru a putea răspunde la cererea publicului călător, Agenția WAGONS-LITS, din Iași, organizează un singur voiaj special dela Iași la București și înapoi, cu plecarea din Iași *Duminică 1 Martie a. c. și înapoierea Duminică 8 Martie din București.*
50% reducere pe C.F.R.
Inscrierile se primesc la
Agenția Wagons - Lits
Iași Piața Unirei

Dr. S. Streiff
fost asistent al Clinicelor urinare din Viena și Berlin
Specialist în Boli și Operații Genito-urinare
(Rinichi, Beșică, Prostată, Genitale)
Cistoscopie, Uretroscopia
Cons. 3—5 p. m.
Iași, Str. A. Panu 7
(lângă Școala Steaua)

DOCTOR
Corneliu Stoian
Genito-urinare, sifilis, venerice
Consultații 6—8
strada I. C. Brătianu 58

Doctor Emma Stein
fost medic Secundar al Clinicei Dermato-Sifiligrafice
Boli interne de femei
Venerice - Sifilis
Consult. 3—6
Căpitan Păun 4

DOCENT DOCTOR
GH. PLACINȚIANU
Chirurg primar
Ginecologie și obstetrică operatorie
Cons. 3—5 p. m.
Aleia Alexandri 5
(Dr. Negel)

DOCTOR
A. SOCOLOVSCHI
f. asistent la Spit. Colentina
Specialist în boli și operațiuni de NAS, GÂT și URECHI
Inhalație cu ozon (electr.) electroterapie, raze, analiză frecvență
Cons. 8½—9½; 12—2; 4—7
Iași str. Cuza Vodă 42

Luați aminte!!
Vinul tonic Dr. Beceanu întărește și apără de boli
Depozit la Farmacia Dr. Beceanu piața Unirei

Institut de Electro-radiologie medicală
Dr. GH. COSTIN
Medic radiolog la Dispensarul pentru Profilaxia Tuberculozei și Asigurări Sociale Iași
Specializat la Paris și Viena
Radioscopii, radiografii, radioterapie (tratament cu raze X)
Diatermie, Raze ultra-violete etc.
Consult. 3—5 p. m.
Str. Petru Rareș No. 9

ANUNȚ

Se aduce la cunoștința celor interesați că în ziua de 29 Februarie a. c., orele 11 a. m. se va ține licitație publică cu oferte închise, în localul Societății Creditului Urban Iași, Str. Lăpușneanu No. 37, pentru închirierea următoarelor apartamente din imobilele situate în localitate, luate în posesie de Societatea Creditului și anume:

1) Imobilul Palatul Societății Creditului, Str. Lăpușneanu No. 37:

a) Clădirea mică din stânga intrării la Soc. Creditului, ocupată în prezent de d. Ing. Klepper.

2 Imobilul d-nei Constanța Ghika, str. Carol 21:

a) Parterul compus din 8 camere, antret și subsol de sub clădirea principală.

3) Imobilul d-lui Ing. A. Moțet-Grigoraș, str. Păcurari No. 40:

a) Trei camere, baie și atenanse ocupate în prezent de dl. C. Schnoebel.

4) Imobilul M. Ștefănescu, str. Sărărie:

a) Trei camere, antret, geamlâc, baie, subsol și bucătărie, ocupate de dl. Prof. Univ. I. Minea.

5) Imobilul D-lor H. și G. Pilpel, str. Tăutu No. 11:

a) Trei camere și bucătărie la etaj, ocupate de d. I. Weiss.

6) Imobilul din Str. Carol No. 40=42, propr. Rohr:

a) Garaj pentru reparat automobile ocupat de de V. Feri;

b) Două camere și bucătărie ocupate de d. Lazăr David.

7) Imobilul moșt. Naftule Chiva Rabinovici, str. Elena Doamna:

a) Două camere, bucătărie și o cămară, ocupate de David Iancu;

b) Două camere, bucătărie și compartiment de lemne, ocupate de Max Milrad;

c) Trei camere, bucătărie și compartiment pentru lemne, ocupate de M. Blum și Clingher pentru comerțul de de catenea;

d) Trei camere și bucătărie a etaj nelocuite.

8) mobilul S. și M. Ulner str. Sărărie No. 31:

a) O cameră, bucătărie și și magazie, ocupate de T. Maxim;

b) Trei camere pentru local de cârciumă, ocupate de M. Ulner.

c) O cameră pentru frizerie, ocupată de S. Ulner;

d) Două camere și magazie ocupate de Piut. Nastasache;

e) O cameră și magazie ocupate de Drosa Neculai;

f) O cameră, bucătărie și cămară de lemne, ocupată de d. L. Mărănduc;

g) Două camere, antret și beci, ocupate de d. C. Nicoară;

h) Două camere și subsol ocupate de D. Plutonier Nicoară Vasile;

i) O cameră ocupată de Țaranu Ioan;

j) O cameră și magazie ocupată dn d-na Maxim Paraschiva;

l) O cameră ocupată de d. D-tru Amalteoaei;

m) O cameră, bucătărie și beci pentru lemne, ocupate de I. Mititelu;

n) Patru camere, bucătărie și baie ocupate de Isac Ulner;

o) Două camere, bucătărie, antret și cu drept la beci, ocupate de Plutonier Gh. Nechita.

9) Imobilul D-nei Adela Goldstein, str. Armeană:

a) Două camere, bucătărie, antret comun și baiein comun.

10) Imobilul din Iași str. Toma Cosma No. 27:

a) Trei camere, bucătărie, loc de baier, coridor și grădină, ocupate de d. E. Miciescu.

Toate aceste apartamente se închiriază cu începere de la 23 Aprilie 1936.

Ori ce informațiuni se dau în fiecare zi de lucru, la Serviciul Contencios al Creditului, Str. Lăpușneanu No. 37 între orele 9—12 a. m.

Ofertele vor fi însoțite de o garanție de 10% în efecte sau în numerar, la suma oferită drept garanție.

Director General
N. GHEORGHIADI
Sub Director *I. Șoarec*

Hiperaciditatea, cauză a ulcerului stomacal

Una din cele mai frecvente manifestări ale defectuozității aparatului digestiv o constitue hiperaciditate. Aproape că nu întâlnești un om care să nu se plângă de arsuri stomacale, cauzate de funcțiunea defectuoasă a secrețiunilor,—în cazul de față fiind vorba de o creștere excesivă a acizilor.

Hiperaciditatea se trata în trecut cu bicarbonat de sodiu sau cu preparate de magnezia. Acestea aduceau într'adevăr, o ameliorare trecătoare, dar contribuiau apoi la o mărire a secrețiunilor acide.

Iritarea produsă prin efortul glandelor, cât și mișcările pereților stomacali, favorizau astfel formarea ulcerelor.

Preparatul „Gastro D." nu numai că vindecă radical hiperaciditatea, făcând să dispară din primele zile balonările și crampele, afecțiunile bilei, vomitările și nervozitatea excesivă, dar preîntâmpină sigur formarea ulcerelor stomacali și intestinali.

In cazurile cele mai rebele, când prin alte produse nu s'a obținut vreo ameliorare, „Gastro D." a realizat maximum de succes, aducând lecuirea definitivă.

„Gastro D." se găsește de vânzare la Repr. G-rală Farmacia „Thoiss" București, Calea Victoriei 124 și la farmacii. In provincie expediem contra ramburs de Lei 130.

Pregătirea regulamentului
noei legi administrative

Guvernul grăbește alcătuirea regulamentului nouei legi administrative, care, va intra în vigoare odată cu noul exercițiu financiar.

La ministerul de interne au loc zilnic ședințe la care participă dl. ministru Inculetz și dl. subsecretar de stat D. Iuca, comisiunea lucrând la redactarea regulamentului.

Pentru simplificarea și urgentarea lucrărilor, s'au alcătuit patru subcomisiuni. Acestea se vor ocupa, separat, de interesele și situațiile județelor mari, județelor mici, orașelor mari și orașelor mici.

Eri d. Osvald Racoviță primarul Iașilor, a fost înștiințat că a fost delegat de minister să lucreze, în calitate de președinte, atât în comisia orașelor mari cât și în aceea a orașelor mici.

D. O. Racoviță va placa la București în cursul săptămâni pentru a se achita de mandatul dat de ministerul internelor.

REX

Cronica plastică

Expoziția de pictură
Dem. Berea

In fața lucrărilor de artă, expuse de curând de distinsul pictor Dem. Berea, ne dăm seama de talentul autorului, încercând un sentiment de adâncă emoție artistică. Remarcăm printre diversele lucrări, calități picturale în portretistică și nud. Atrag atențiunea următoarele pânze:

„Nud", contururi reușite—lumină—colorit cald. Portretul d-rei Adina Iamandi. Finețe și naturalețe desăvârșită. „Vara în munți". Se remarcă frumusețea naturii, care ne impresionează puternic. Găsim în acest peisaj o colorațiune aparte—ceva subtil, armonios. „Pălăria roșie". Un cap expresiv, o figură caracteristică bine executată ochi mari, frumoși, care vorbesc, în general o expresiune tizionomică vie. „Roșul micei pălării" dă figurii și mai multă expansivitate.

„Flori târzii", Flori involte și suave;

O pânză originală care reușește să ne dea impresiuni noi, să ne facă să trăim clipe de reverie.

„Portretul D-rei Titi Sion, ne-a atras atențiunea și admirațiunea; deasemenea „Portretul d-rei Henriette Voinescu" cu un colorit mai vibrant.

Ne-a oprit privirea „Fetița cu flori" și „Fata cu cozi"; executate bine; apoi ne-au sădit în suflet distincție și apreciere următoarele lucrări: „Privelițe în ploaie", Țărăncuța".

„Studiu pentru o Salomee". Una dintre cele mai remarcabile lucrări Culoarea nudului, potrivită. Figura cu o privire vagă; ochi din care se desprinde expresiunea sufletului, a unui suflet risipit pe drumuri".

Formă, mișcare, efect".

Ne-au captivat și pânzele dintre care una-l reprezintă pe micul cățeluș alb „Rodi", iar cealaltă un buchet de flori roșii „Mușcate"; apoi câteva „Schițe reușite.

In general Expoziția pictorului *Dem. Berea*, ne-a adus lumină și seninătate în suflet. Găsim în arta sa, naturalețe, căldură și originalitate; manieră de pastel, în lucrările executate în ulei, îi este caracteristică. Coloritul pe alocuri, cam monocrom. Alegerea subiectelor, rafinată.

Prin maniera vaporoasă de a lucra în ulei, dl. Dem. Berea a reușit să se distingă în arta picturală.

Mioara Atanasiu

Dela Avantgarda Frontului Românesc

Sâmbătă seara, au sosit în localitate, 50 studenți din Avangarda Frontului Românesc din Chișinău, în frunte cu d-nii: Gheorghe Ghelase și Al. Timuș.

Oaspeții au fost conduși la căminul Avantgardei ieșene din str. Bacinsky, unde li s'a pregătit o călduroasă manifestație.

Dl. Roman Filimon a rostit cuvântul de bun sosit. Din partea oaspeților a vorbit d'. Ghelase. El a mulțumit pentru primirea frumoasă care li s'a făcut, exprimându-și încrederea în idealul pentru care luptă. La urmă d. Virgil Gavrilescu, comandantul Avantgardei din Moldova, a schițat în linii generale programul sărbătoririi de Duminică dimineața în prezența d-lui Secretar general al Frontului Românesc, D. R. Ioanițescu.

Oaspeții au părăsit Iașul ieri Luni.

Citiți „Opinia"

RADIO TELEFUNKEN
Reprezentant:
Inginer Gheorghe Iritz
Iași, Str. Academiei 3

O nouă formație muzicală
la Iași
Inițiativa Societății de Sport și Muzică

După cum am relatat, secția de muzică a „Soc. de Gimnastică, Sport și Muzică" din localitate, se reorganizează sub patronajul d-lui O. Racoviță, primarul municipiului. Scopul acestei noi formațiuni muzicale, este de a pregăti muzical tineretul universitar și liceal.

In vederea organizării unei orchestre de cameră, au fost convocați Duminecă la „Soc. de Gimnastică, Sport și Muzică" toți muzicanții ieșeni.

Au mai participat d-nii: prof. Al. Cișman, prof. Mircea Bârsan, prof. Al. Zirra, prof. Roșca, prof. Stihi, d-na Mansi-Barberis-Plăcințeanu, cunoscuta cântăreață, ing. Bude, cum și mulți elevi dela conservatorul de muzică.

Adunarea s'a ținut în sala de ședințe a societății, sub patronajul d-lui O. Racovițză.

D-sa aduce un cuvânt de bun sosit noilor membrii în „Soc. de Gimnastică, Sport și Muzică".

Face apoi un scurt istoric al vechii societăți muzicale și arată cauzele pentru care nu a putut activa.

„Noua formație—spune d. Racovițză — tinde a răspândi cultura muzicală în toate straturile sociale".

D-sa încheie, declarând că ia act cu mulțumire de inițiativa luată; urează succes și promite din partea sa tot concursul.

La cuvântul *d. prof. Al. Zirra*, care mulțumește d-lui Racovițză pentru frumoasa primire ce a făcut-o noilor membri.

D-sa își exprimă convingerea că se va organiza o foarte meinică formație muzicală.

D. prof. *A. Cișman*, arată că noua asociație nu reprezintă o firmă concurentă, față de orchestra existentă.

Apoi d-sa expune programul cum se va conduce noua formație, program pe care l'am relatat în numărul trecut al ziarului nostru.

Mai vorbesc d-nii: M. Bârsan, prof. Roșca etc. după care adunarea a luat sfârșit.

V. GH.

Educația care ne trebue
Conferința interesantă a părintelui profesor Toma Chiricuță

La biserica „Sf. Ilie" în ciclul de conferințe săptămânale organizat de Soc. Clerului „Ocrotirea", s'a ținut a IV-a conferință Joi 20 Februarie crt., când a vorbit părintele *Toma Ghiricuță*, profesor în București și slujitor la biserica Zlatari, despre: *„Educația care ne trebue"*.

Subiectul acesta cuprinde marea problemă care se discută de ani de zile, dar fără să se fi rezolvat ceva din ea.

Criza morală, obârșia tuturor crizelor în care ne zbatem, este rezultatul lipsei de caractere, lipsei de personalități, sau cum se zice în vorbirea curentă—lipsei de „oameni". Este într'adevăr o cumplită secetă de caractere sau de personalități și de acest fapt ne încredințează însăși vremea în care trăim.

Caracterele se pregătesc și se formează printr'un anumit fel de educație, care cade poruncitor în sarcina familiei mai întâiu și'apoi în sarcina școalei, a bisericii și a statului.

In această acțiune coordonată și susținută a individului—educația—să cere să lucreze armonic cei patru factori: educatorul, educatul, metoda și scopul — acesta din urmă fiind forma rea caracterului. De la început însă, se impune ca o axiomă adevărul, că educatorul trebue să fie el însuși—un caracter sau o personalitate, ca să poată scoate prin educație ceia ce urmărește—adică un caracter. Alături cu factorii educației sunt valorile: adevărul, frumosul, binele și divinul, care folosite, duc la formarea de caractere. Cultivând adevărul, frumosul și binele, ajungem la „divin", apropiindu-se astfel de ființa Dumnezeească. In Mântuitorul Hristos s'au întrupat în chip desăvârșit toate valorile unei personalități, ceia ce face ca El să fie cel dintâiu educator, biserica Lui, învățătura Lui.

Educația care ne trebue e dar în acest senz, adică cea religioasă, care și până acum a dat și de aici încolo poate scoate negreșit, caractere sau personalități.

Să așezăm dar pe Iisus în mijlocul familiei, lângă catedrele noastre și tot așa până la conducerea statului, căci numai așa vom îmbraca viața societății noastre cu atât de căutatele caractere.

*

Conferința a fost ascultată de un foarte numeros public, pentru care biserica a fost neîncăpătoare. Corul bisericei „Sf. Spiridon" de sub conducerea D-lui Antonin Ciobanu a cântat câteva bucăți religioase din care, cea de încheiere: „Spre Tine Doamne am nădăjduit, să nu mă rușinez..." a prins ca într'o rugă fierbinte, dorința conferențiarului unită cu cea a ascultătorilor.

Părintele Țincoca a mulțumit călduros părintelui Toma Chiricuță pentru instructiva conferință; a mulțumit de asemenea corului și publicului participant, anunțând că conferințele urmează aici în fiecare Joi seara.

Preot ST. C. GHEORGHIU

x A fi frumoasă și atrăgătoare este problema ce rezolvă **Crema Miraculoasă**. Această cremă distruge petele și coșurile de pe obraz, albește și catifelează pielea dându-i un parfum delicios. Depozit Farmacia Dr. Ratianu strada Cuza Vodă 48.

Balada păstorească în literatura populară
(Continuare din pag. 1-a)

ceiul de mari, pune la îndemâna tuturor, studiile, atât de prețioase, ale mult regretatei *„Lucia Burdun.*

George Burdun:
Mihai Eminescu.
—O viață sbuciumată,
O operă nemuritoare

Odată cu lucrările Luciei Burdun, de care am vorbit mai înainte, domnul George Burdun, distinsul profesor de filosofie dela liceul „N. Bălcescu" din Brăila, tipărește și o conferință a sa, pe care a ținut-o la Universitatea populară „N. Iorga" din Vălenii de Munte.

Este, cum spune foarte bine domnia-sa, „o mică sinteză" care redă „în câteva cuvinte aspectele mai însemnate din viața sbuciumată și din opera neîntrecută a „luceafărului" poeziei românești".

„In adevăr, alegând din diferitele lucrări cari s'au scris asupra vieții lui Eminescu, domnia-sa reușește să ne dea, în partea întâia a a conferinții o scurtă dar totuși completă biografie a poetului. In partea a doua analizează, cu, deosebită înțelegere și adâncă pătrundere, opera și activitatea sa. Și fiindcă spațiul gazetei nu ne îngăduie să stăruim mai amănunțit, dăm aici planul expunerii pe capitole, așa cum este desvoltat:

I. **Eminescu poet liric**

a) Eminescu și problemele mari ale existenții; b) Eminescu cântăreț al suferinții universale; c) Eminescu cântăreț al dragostei; d) Eminescu cântăreț al Țării și al Neamului; e) Eminescu cântăreț al suferințiilor sale proprii; f) Eminescu cântăreț al naturii.

II *Eminescu poet epic.*
III *Eminescu dramaturg.*
IV *Eminescu orator.*
V *Eminescu filolog și critic literar.*
VI *Eminescu folklorist.*
VII *Eminescu ziarist.*
VIII *Eminescu pedagog.*
IX *Eminescu om politic și sociolog.*
X *Eminescu profet al neamului.*

Nicolae I. Constantin
Profesor—Brăila

ENGLEZĂ, GERMANĂ, EBRAICĂ la prețuri moderate dă lecții Doctor promovat la Universitatea din New-York. Scriți la: Aspler pentru Dr. S., strada Fericirei 4, Loco.

NUMAI „JAWOL"

va ajuta.

JAWOL

este unicul medicament care combate sigur și imediat toate răcelile.

Numai câteva zile

continuă vânzarea tuturor articolelor

cu prețuri de desfacere

LA MAGAZINUL

«FAVORIT»

Str. Cuza Vodă 60 *PROFITAȚI DE OCAZIE*

D. prof. Costăchescu declară:

„Partidul nat.-țărănesc este la potou"

In fruntea guvernului de mâne va fi Ion Mihalache

O solemnitate impresionantă a avut loc aseară la clubul național-țărănesc cu prilejul inaugurării nouei aripi a clubului.

Preoții Țincoca, Onicsanu și Savin au oficiat un serviciu religios, răspunsurile fiind date de corul tineretului național-țărănesc.

Corul a intonat apoi imnul regal și marșul partidului, după care au rostit cuvântări părintele Țincoca, d. Paul Beceanu, în numele tineretului, prof. V. Petrovanu și prof. N. Costăchescu.

D. prof. G. Zane, care se află suferind, a trimis o scrisoare prin care regretă că nu poate lua parte la solemnitate.

A urmat o agapă în sala de sus a berăriei „Luther", unde au toastat d-nii prof. I. Borcea, av. N. Rodoș, Vlad Marievici, în numele tineretului, Mihăiță Borcea, d-na Raia dr. Brener, în numele secției feminine a organizației (reprezentând pe d-na Elena Ghiulea), d. prof. Ionică Botez, C. Rolea și Anibal Ciurea.

Tuturor le-a răspuns d. *Costăchescu*, declarând că împarte meritele ce i se atribue, cu toți colaboratorii d-sale în frunte cu d-nii prof. Zane și Petrovanu, vice-președinții organizației.

D. prof. Costăchescu a făcut apoi câteva importante declarații politice, arătând că, cu toată conspirația pusă la cale împotriva partidului național-țărănesc și diversiunea încercată de liberali, partidul este astăzi la potou".

„Și indiferent, noi nu punem date—a adăugat d-sa,—noi știm un singur lucru: partidul național-țărănesc va fi chemat să-și ia sarcina guvernării țării".

In fruntea guvernului de mâine va fi Ion Mihalache, care va guverna țara românească atât pentru valoarea lui personală cât și pentru ceiace reprezintă el, ca un simbol în această țară.

D. prof. Costăchescu și-a exprimat credința că guvernarea național-țărănistă de mâine va corespunde așteptărilor, întrucât în conducerea partidului se găsesc oameni, cinstiți, energici și cu capacitate indiscutabilă.

Incheind d. Costăchescu a amintit că lașul are și el o parte unică în succesul dela Mehedinți, căci a participat cu o echipă de propagandiști în frunte cu d. Gh. Co'cea.

P.

Iarăș chefuri în localuri de școală

Alt protest al unui învățător ieșan

D. Gh. I. A. Gafiței, învățător în satul Cârjoaia din județul Iași, ne trimite o scrisoare, în care expune următoarele:

In după ameaza zilei de 17 Februar s'a prezintat ca deobiceiu la școală, spre a face cursurile cu elevii de clasa patra. Dar spre surprinderea d-sale, d. A. Gafiței a constatat că încă nu se terminase o nuntă ce începuse din ajun în localul școlii, într'o clasă lăutarii mai cântau și musafirii chefuiau. In celelalte clase băncile și catedra erau răsturnate, în plus domnea un frig de nesuportat, deoarece se neglijase să se facă focul.

Invățătorul A. Gafiței a aranjat lucrurile într'o clasă, dar n'a putut ține cursurile decât un ceas, din pricina frigului. Elevii celorlalte clase n'au învățat în ziua ceia.

D. A. Gafiței s'a adresat directorului școlii d. Octav Bart, însă a primit un răspuns nesatisfăcător. In consecință d-sa atrage pe această cale atențiunea autorităților școlare, spre a se opri pe viitor transformarea școlilor în localuri de petreceri.

Agitația studenților dela facultatea de drept

Acțiunea pentru modificarea legii avocaților

In amfiteatrul II, al Fac. de Drept a avut loc o adunare generală a studenților acestei Facultăți. Scopul adunării, a fost inceperea unei acțiuni, în vederea aducerii în parlament spre modificare, a legii avocaților.

Ședința, este deschisă, de dl. student Leațu, președintele comisiei interimare, care dă cuvântul delegaților aleși într'o ședință anterioară, pentru alcătuirea în comun, a unui memoriu.

Cei trei delegați prezintă fiecare câte un memoriu.

Se perindă apoi, la cuvânt mai mulți studenți.

După mai bine de 2 ore de discuții, se ajunge la un compromis, hotărându-se ca să fie alcătuit un nou memoriu, de către comisia interimară, împreună cu unul din delegați.

Acest memoriu odată terminat, va fi trimis celorlalte fac. de drept, din țară, și pe urmă din colaborarea lor, se va alcătui un altul, care va fi prezintat, de către delegații celor patru facultăți, Domnului Ministru al Justiției.

De rezultatul obținut, depinde, continuarea cursurilor în liniște, sau declararea de grevă.

Este de dorit, ca acești delegați, însărcinați cu alcătuirea memoriului, să lucreze repede și uniți, pentru ca să se obțină modificarea legii avocaților.

Căci această lege, nu va putea selecționa cele mai bune elemente, cari să pătrundă în corpul avocaților, așa după cum motivau cei ce au alcătuit-o, ci din contra, va înlătura pătrunderea, tocmai a acelor mai merituoși dar săraci.

Pentru modificarea ei însă, trebue dusă o luptă dârză de către generațiile de studenți loviți și acest lucru, nu se poate realiza, atâta timp cât studențimea, va fi împărțită prin diferite cluburi politice. Se impune deci solidarizare și să alegem pe cei mai capabili dintre noi, să ne reprezinte, alături de care și prin care vom ajunge la biruință.

RADU POPESCU
stud. anul IV
Fac. de Drept Iași

Jazz de negri

Pregătirile pentrn Balul Presei

Comitetul special continuă febril pregătirile pentru Balul Presei, care va avea loc Simbătă 14 Martie la Teatrul Național.

Printre alte surprize, menționăm orchestra „The Black Jazz" (Jazzul de negri). Organizatorii au făcut toate sacrificiile, spre a aduce acest jazz, care va fi o adevărată revelație pentru dansatori.

In lojile teatrului se vor aranja mesuțe, de unde publicul va putea urmări fazele balului. In deosebi asistența va putea admira o serie de costume pitorești, special confecționate.

La Balul Presei și-au dat întâlnire cei mai buni dansatori și cele mai frumoase dudui din Iași.

Va fi o petrecere care va însemna o dată neuitată în calendarul reuniunilor mondene.

Ieșeni!

Preferați lozurile Marei Colecturi

CREDINȚA

Lăpușneanu Nr. 20

TELEFON 120

aducătoare de MARE NOROC

Orice plic venit în casa D-strâ de la

Credința

are în el un

loz cîștigător

Urmăriți vitrina noastră și veți găsi cunoscuții D-voastră care s'au îmbogățit la

Credința

Sportul la ios

Hockey pe ghiață

C.F.R. Cernăuți-Hockey Club-Iași 5-1 (1—0) (2-0) 2-1)

Activitatea de hockey la Iași, întârziată mult din cauza timpului nefavorabil acestui sport, a început deabea Duminică prin matchul C. F. R. Cernăuți-Hockey-Club. Prima manifestare a sportului pe ghiață, a atras circa 300 spectatori.

Hockey-Club-Iași, handicapat desigur și de lipsa de antrenament, a prezentat o echipă, care a dovedit că e la începutul sportului cu crosse. In ansamblu jocul a fost de factură slabă și puțin spectaculos. Cernăuțenii, fără a desfășura un joc technic, au reușit să marcheze totuși de cinci ori prin Coca I, Coca II, și Bărbulescu. Punctul de onoare pentru ieșeni a fost înscris de Geanău Emil.

Greșeala capitală a ieșenilor, este că practică un joc individual. Nonel Racovitza și Pascu, buni patinatori s'au întrecut în ieșiri fără rezultat practic.

Sperăm însă că antrenamentele care vor urma, vor ameliora situația echipei.

O notă bună, comitetului conducător al clubului, care a prezentat jucători echipați cum trebue.

SEMM

Nemaipomenit în analele loteriei

17 Milioane Lei

Câștiguri mari plătite INTR'O SINGURA ZI

la 15 Februarie 1936 (clasa 4-a

de marea colectură norocoasă

HERMES

B. HERESCU & H. FLORESCU

12 MILIOANE:

6 Milioane cu No. 14.687 Seria I-a
6 Milioane cu No. 14.687 Seria II-a

5 MILIOANE:

Un milion	cu Anexa No.	115984	„ I-a
Un milion	„	115984	„ II-a
Un milion	„	143681	„ II-a
Un milion	„	282690	„ I-a
Un milion	„	294796	„ II-a

400000 cu No. 68371	100000 cu No. 1967	100000 cu No. 32471
200000 cu No. 23170	100000 cu No. 12644	100000 cu No. 36261
200000 cu No. 24939	100000 cu No. 13402	100000 cu No. 44516
100000 cu No. 65169	100000 cu No. 59750	100000 cu No. 47116

La IAȘI au ieșit:

400.000	„	61824
100.000	„	27172
100.000	„	17761
100.000	„	28858

Lozurile ch. I s'au pus în vânzare

Sucursala IAȘI: LAPUȘNEANU 45

Toată lumea cumpără lozuri de preferință numai la colectura Hermes

Diseara la „Trianon"

Lozul cel Mare

cu Leny Caler și V. Maximilian

După o serie triumfătoare de peste 80 de spectacole jucate cu casa închisă, Teatrul „Regina Maria" a deplasat într'un lung turneu în țară întregul ansamblu de comedie în frunte cu marii comedieni Leny Caler și V. Maximilian.

După „Nunta de Argint" care a întâmpinat în toată țara cea mai călduroasă primire din ultimii ani, „Lozul cel mare" este al doilea eveniment al anului teatral, piesa care trebue văzută de toată lumea.

„Lozul cel mare" este o scânteietoare comedie a actualității. Trei acte de vervă copioasă, de umor generos, de irezistibile încurcături, stârnesc pretutindeni ovații furtunoase și aplauze la scenă deschisă.

In primele roluri d-na *Leny Caler* și d. *V. Max milian* au două formidabile creațiuni subliniate de întreaga presă bucureșteană cu reprecupețite elogii. In plus d-ra Leny Caler poate fi aplaudată și într'un crâmpei de comedie muzicală, dsa cântând în actul I și III ultimele șlagăre ale compozitorului Edy Roman, Tangoul „Norocul vine peste noapte" și slow-foxul „Inimioara mea...".

„Lozul cel mare" se reprezintă diseară la Iași, în sala „Trianon".

Informații

x *Aflăm că d. inginer Nițescu rămâne în Iași, continuând a conduce direcția regiunei c. f. r.*

x In București a avut loc căsătoria d-rei Lizica Naumescu, fiica d-nei și d-lui S. Naumescu, directorul ziarului „Gazeta Capitalei", cu d. avocat Ștefan Ralescu,—nuni fiind d-na și d. Cristu Simionescu, secretar general la ministerul de finanțe, d-na și d. Constant Georgescu, profesor universitar.

x In cursul lunei Martie va avea loc în salonul Orfelinatului Evreesc o adunare sionistă organizată de secțiunea locală a partidului sionist „Statul Iudeu". Regia a fost încredințată d-lui Ben Zviy, iar conducerea tehnică d-lui H. Sâhter.

x D. R. Bărbuță și-a trecu cu succes teza în medicină și chirurgie, tratând despre „Meningitele limfocitare benigne". Comisiunea formată din d-nii prof. Grigoschi, Bălteanu și docent dr. Camner, a felicitat călduros pe tânărul medic.

x Dela Teatrul Național. Se repetă cu asiduitate drama „*Otrava*" de Zola, într'o montare spectaculoasă a d-lui Ion Sava.

D. Aurel Ghițescu deține rolul capital fiind anturat de aproape întreg ansamblu al teatrului nostru.

Spectacolul se va juca pe scenă turnantă.

x In urma reclamației d-nei Estera Weltfeld din str. Socola, parchetul a trimis în judecată pentru loviri și distrugere pe soții Bercu și Hana Spigler din aceiaș stradă.

x EXTENSIUNEA CULTURALĂ. — Sâmbătă 29 Febr. și Duminică 1 Martie c. la Piatra Neamț, Buhuși, Bacău Roman și Pașcani va avea loc inaugurarea ciclului de conferințe ale „*Extensiei culturale*" Iași, org. „Meșeceul".

Conferința inaugurală va fi ținută de *d-l Prof. universitar Gr. T. Popa*, tratând despre: *Nevoia de ideal.*

Conferințele următoare vor fi săptămânale.

x Eri a fost înaintat parchetului elevul Ștefan Martan de la gimnaziul „Ștefan cel Mare", acuzat că a împușcat din greșală și a rănit pe colegul său Bergher Samoil din str. I. C. Brătianu.

După primele cercetări, parchetul l'a pus în libertate, emițându-i însă rechizitor de dare în judecată.

x DR. BRENER specialist mamoș, boli de femei. Cons. 2—8 d. a. Str. Banu.

✚

Intristați: Vasile și Mihai fii, cu soțiile lor Niurica și Emma, Maria fiică, Valentin și Gicu, Lența și Ștefan, Ana și Dumitru, nepoți, au durerea a anunța încetarea din viață a scumpului lor tată, socru și bunic

Gheorghe Butman

decedat în ziua de 23 Febr. 1936, orele 20.

Inmormântarea are loc astăzi Marți 25 Februarie, orele 13½ la Cimitirul „Eternitatea".

x Profitați în timpul iernei de a da copiilor voștri lymfatici, anemici, scrofuloși sau rachitici: **Untură de pește Jodoferată** preparată zilnic în Farmacia Dr. Ratianu Iași Cuza Vodă 48.

Atât Untura de pește Norvegiană simplă cât și cea **jodoferată** purifică sângele și întărește organismul prin **Vitaminele** și **jodul** ce conține.

x ***O zi la București cu reducere de 50 la sută pe cfr. Călătorii colective. Plecarea din Iași Mercuri seara ora 20,48 și înapoierea din Capitală Joi seara ora 22,05. Inscrieri se primesc la Agenția Wagons-Lits Iași, Piața Unirii***

x Lozul Dvs. norocos vi-l servește prompt și discret „*Colectura Națională*" din str. Lăpușneanu No. 41 (vis-a-vis de Hotel Palace).

x Pentru „Monitorul Oficial" pierderi, citații și orice acte se primesc la ad-ția ziarului.

x Numai preparatele cu *Unt de Pește put medicinal* sunt folositoare. Nu vă încredeți în surogate așa zise din unt de pește. Cereți preparatele Unt de Pește Iodoferat Werner, recunoscute de autoritățile sanitare și de zeci de generații de copii și adulți, ca cele mai folositoare.

Depozitul principal Farmacia Werner Iași.

TOATĂ LUMEA

ȘTIE AZI CĂ

Noval

E CEL MAI BUN REMEDIU ÎN PREVENIREA ȘI COMBATEREA

GRIPEI, RĂCELEI GUTURAIULUI, DUREREI DE CAP, DE DINȚI, DE SALE

DE ACEEA DIN NICI O CASĂ SĂ NU LIPSEASCĂ

Noval

Cereți la farmacii cutii a 2 tablete

Mărțișoare

cele mai frumoase și fine găsiți ca întotdeauna numai la Ceasornicăria

Pistiner

STR. LĂPUȘNEANU 16

cu prețuri foarte reduse

Crema de Lăcrămioare

Dr. BECEANU

este soluția ideală și sigură pentru a deveni frumoasă.

Crema de Lăcrămioare înlătură cu succes petele, coșurile și pistruii de pe față, lăcând-o albă și catifelată.

Dep. Farmacia Dr. Beceanu Piața Halei.

DOCTOR

ADRIAN ȘTEFĂNESCU

MEDIC DE SPITAL

Boli interne și nervoase

Consult. 4—6 p. m.

Str. I. G. Duca Nr. 16

(fostă Muzelor)

DOCTORUL

R. DAMSKER

Medic de Spital

Str. Ghica Vodă No. 32

MEDICINA INTERNA

SIFILIS ȘI GENITO-URINARE

Diatermie și băi de lumină

intre 8—11 și 3—7

O ZI IN BUCUREȘTI

cu reducere de 50 la sută pe C.F.R.

Călătorii colective. Locuri limitate. Plecarea din Iași Miercuri seara ora 20^{48} și înapoierea din Capitală Joi seara ora 22^{05}.

Inscrierile se primesc la

Agenția Wagons - Lits

Iași, Piața Unirei

ULTIMA ORĂ

Situaţia politică

văzută de d. ministru Victor Iamandi

Expozeul făcut aseară în şedinţa delegaţiei permanente liberale

D. ministru Victor Iamandi a vizitat eri spitalul Sf. Spiridon, unde a fost primit de d. prim efor C. Rusovici. Deasemenea a vizitat spitalul Paşcanu, spitalul Israelit, şi azilul de bătrâne „Balş". D. Iamandi a luat cunoştinţă de nevoile acestor aşezăminte şi a promis că va face demersuri pentru ameliorarea situaţiei.

Statuia lui Mărzescu

Aseară, la prefectura de judeţ, avut loc şedinţa delegaţiei permanente liberale.

D. Iamandi a anunţat că solemnitatea desvelirii statuii lui Mărzescu s'a amânat pentru 17 Mai deoarece mai trebuesc unele fonduri pentru terminarea unor lucrări.

Situaţia politică

Ministrul propagandei se ocupă apoi de situaţia politică. In prezent guvernul pregăteşte noul buget, care va fi echilibrat.

Nimic n'a intervenit ca să aducă o schimbare politică. E drept că guvernul, ca orice guvern şi-a uzat puţin popularitatea. Totuşi rezultatul de la Hunedoara a dovedit eloc-vent forţa partidului liberal.

Personal, d. Iamandi recunoaşte că naţinnal-ţărăniştii au înregistrat un frumos succes în alegeri, deşi au fost în cartel cu alte grupări democratice.

Ziua de mâine este asigurată. Dar dacă va fi necesar pentru a salva un patrimoniu comun, *se vor stabili şi la noi eaşi în Franţa, acorduri între principalele forţe politice, spre a se garanta actualul regim politic.* Căci ar fi un adevărat dezastru, dacă am ajunge acolo unde se gândesc anumiţi „reformatori".

In continuare d. Iamandi, descrie opera realizată de guvernul liberal şi cere organizarea temeinică a cadrelor partidului.

Organizarea cadrelor

Şedinţa a luat sfârşit după ce au fost cooptaţi în delegaţia permanentă d-nii prof. Obreja-Iaşi, I. Constantinescu, Gr. Teodoru fost efor şi maior Gazi.

Astăzi dimineaţă d. ministru Iamandi va lua contact cu şefii de sectoare, pentru a le da indicaţiuni de organizare a cadrelor active.

Peste trei săptămâni, d-sa va reveni la Iaşi, pentru a vedea ce s'a realizat. După închiderea parlamentului d. ministru V. Iamandi va rămâne mai mult timp la Iaşi, spre a vizita din nou judeţul.

H. BURILEANU

Proporţiile adevărate

ale accidentului dela Hârlău

In legătură cu accidentul de autobuz de pe şos. Hârlău-Botoşani, se precizează următoarele :

La intrarea în pădurea Buda şoferul făcând o mişcare greşită, bara de direcţie s'a rupt, maşina a derapat şi s'a răsturnat în şanţ. Pasagerii au fost doar zgâriaţi de geamurile sparte. Toţi călătorii sunt teferi şi versiunea că ar fi 10 răniţi nu corespunde adevărului. Nici unul din pasageri n'a avut nevoie de internarea în spital.

Sinuciderea din cartierul Păcurari

Drama tinerei Maria Müller

Cum s'a produs actul funest. — Cercetările autorităţilor

In cartierul Păcurari s'a înregistrat aseară o impresionantă sinucidere. Este vorba de actul funest, la care a recurs tânăra Maria Müller, în etate de 18 ani, din str. Fundacul Şipotel 1. Sinucigaşa şi-a tras un foc de revolver în regiunea inimei. Moartea i-a fost instantanee.

Cercetările poliţiei

Poliţia sosită la faţa locului, a întreprins cercetări. S'a întocmit un proces-verbal, din care desprindem următoarele:

Prin anul 1934 şedea în gazdă la părinţii sinucigaşei, un student originar din Vaslui.

Acesta s'a îndrăgostit de Maria Müller, care pe atunci era elevă în clasa VI la liceul „Oltea Doamna". Fata i-a cedat şi peste puţin timp a constatat că e gravidă. A continuat să frecventeze cursurile până în luna Decembrie 1935, când a născut un copil. Atunci s'a retras de la şcoală. In acelaş timp amantul îşi luase licenţa în drept şi plecase la Vaslui. Maria Müller văzând că a fost părăsită, a introdus o reclamaţie la parchet, prin care cerea ca tânărul în cauză să fie obligat să-şi recunoască copilul.

Reclamaţia a fost trimisă spre cercetarea poliţiei şi d. comisar Epure, după o scurtă anchetă, a clasat dosarul.

Sinuciderea

Maria Müller şi-a îngrijit singură copilul. Ea spera că avocatul vasluian se va reîntoarce la Iaşi şi se va căsători cu dânsa.

In ultimele zile însă, era abătută şi refuza să dea orice explicaţie părinţilor şi rudelor, care o întrebau asupra stării sale sufleteşti.

Aseară a luat revolverul tatălui ei — care e plutonier la Comenduirea Piaţii — şi culcându-se cu faţa în sus pe o canapea din bucătărie, s'a împuşcat.

Părinţii alarmaţi de detunătura armei, — au fugit în bucătărie şi au încercat să dea ajutoare sinucigaşei. Au constatat însă că fiica lor e moartă.

D. comisar Epure a plecat la faţa locului şi după ce a interogat pe soţii Müller, a căutat o eventuală scrisoare lăsată de sinucigaşă. Nu a găsit însă nimic.

Cercetările sînt continuate de d-nii comisari Ganea, Epure şi Vasiliu dela ciro. I de poliţie.

I. ARMEANU

Nouăzeci şi cinci milioane lei amendă !

Chişinău 25. — Eri s'au terminat cercetările în afacerea cu fraudele comise de morile din localitate.

S'a stabilit că suma frauda se ridică la 9.500.000 lei. In consecinţă amenda înzecită pe care o vor plăti morarii se va cifra la suma de 95.000.000 lei.

Lucrările parlamentului

24 FEBRUAR

CAMERA — D. dr. Lupu optând pentru locul dela Mehedinţi, este proclamat deputat d. Panait Lupu, următorul de pe lista dela Fălciu.

D. A. *Bentoiu*, subsecretar la justiţie, vorbind despre afacerea „Skoda", spune că Inalta Curte de Casaţie, achitând pe d. gen Cihoski, a absolvit pe militarul viteaz, iar nu pe ministrul neglijent. D. Bentoiu explică apoi, de ce l-a acuzat pe d. Mihai Popovici.

D-nii *Armand Călinescu şi Ghelmegeanu* cer ca d. Bentoiu să tragă consecinţele, dat fiind că raportul d-sale n'a fost însuşit de Casaţie.

D. *Oct. Goga* cere şi se admite ca în şedinţa de Joi să se desvolte interpelările cu privire la alegerea dela Mehedinţi.

S'a continuat apoi votarea pe articole a noului cod penal.

*

SENATUL a discutat noul proect de lege pentru apărarea viticulturii.

Mai multă atenţie

la cursa de autobuze Hîrlău-Botoşani

Introducând autobuzele C. F. R. pe distanţa Iaşi-Roman şi Iaşi-Sculeni, s'a adus un mare serviciu publicului, care folosindu-se de aceste autobuze, călătoreşte rapid, comod şi ieftin.

Ne miră însă că s'a neglijat de către CFR. ruta Hârlău-Botoşani, o arteră foarte importantă de circulaţie, care e lăsată în seama unui exploatator neomenos. Cu autobuze stricate, acesta îngrămădeşte în maşină, cîte peste grămadă, ori câte persoane i se prezintă, la o laltă cu pachete şi bagaje; — şi iată rezultatul: accidentul nenorocit care a făcut zeci de victime.

Ar trebui ca instituţiile de resort să aibă mai mult în grijă viaţa cetăţenilor şi să nu expuie oamenii în mâinile oricărui exploatator de ocazie.

Vacanţa episcopală dela Cluj

Ardelenii l-ar vrea pe arhim. Scriban

Biserica ortodoxă română a înregistrat încă o nouă şi grea pierdere prin încetarea din viaţă a unuia din cele mai reprezintative figuri ale bisericii noastre, prin trecerea în lumea celor drepţi a Episcopului Nicolae Ivan al Clujului.

Cine va fi chemat să poarte cu aceiaş demnitate şi trud, cârja arhierească dela Cluj încă nu se ştie.

Ardelenii sânt regionalişti. Cu toate acestea, de astă dată, chiar din sânul Ardealului s'a creiat un curent favorabil pentru distinsa personalitate a arhimandritului Iuliu Scriban, mare cărturar şi poate singurul de talia celui ce a fost destul de vrednic, Nicolae Ivan.

Se pune întrebarea, dacă ardelenii nu-şi vor schimba atitudinea şi dacă Arhimandritul Scriban va primi, căci ştim că prea mult iubeşte Moldova.

Totuşi pentru binele bisericii pentru care luptă fără preget, socotim că se va duce la Cluj.

Demostene Gh.

Problema etiopeană

Înăsprirea sancţiunilor

ar aduce complicaţiuni

Paris 25.—Chestiunea sancţiunii petrolului a revenit pe tapet şi provoacă vii discuţiuni.

In cercurile diplomatice se atribue importanţă deosebită întrevederii dintre d. Flandin şi ambasadorul italian d. Cerutti.

Deasemenea provoacă interes întrevederea lordului Eden cu d. Grandi ambasadorul italian la Londra.

Din discuţiile urmate, rezultă că Italia nu poate admite o extindere a sancţiunilor. Se crede chiar că, dacă se aplică sancţiunea petrolului, Italia se va retrage din Societatea Naţiunilor.

Regele Carol va face un nou voiaj

în Turcia şi Bulgaria

Buc. 25.—In unele cercuri se afirmă că în luna Mai M. S. Regele Carol va pleca la Istanbul şi Ankara, unde va vizita pe Kemal Atatürk, preşedintele Turciei.

La reîntoarcere, Suveranul nostru se va opri la Sofia şi va avea o întrevedere cu regele Boris al Bulgariei.

Dr. Racovski

vrea să revie în ţară ?

Buc. 25.—Dr. C. Racovski a trimis o scrisoare unei persoane din Bucureşti, prin care întreabă care-i situaţia proprietăţilor lui din Dobrogea. Deasemenea întreabă dacă eventual s'ar putea întoarce în România.

Se ştie însă că dr. Racovski e urmărit pentru grave infracţiuni împotriva statului; aşa că intrarea în ţară ar determina imediata lui arestare.

D. Titulescu bolnav

D. N. Titulescu este răcit şi reţinut de medici în casă. Totuşi ministrul de externe se ocupă intens de lucrările departamentului.

Vizita d-lui Beneş

O telegramă particulară din Praga precizează că vizita la Bucureşti a preşedintelui Beneş şi a primului-ministru Milan Hodza, se va produce în ziua de 10 Mai. Inalţii oaspeţi vor asista la serbarea noastră naţională.

Intrunirea Sf. Sinod

Astăzi se întruneşte la Patriarhie Sf. Sinod-permanent. Se examinează raportul Mitropolitului Moldovei, în ce priveşte cazul Mitropolitului Gurie.

Tactica partidului naţ-ţărănesc

Mâne se întruneşte Biroul partidului naţ.-ţărănesc, sub preşedinţia d-lui Mihalache. Vor participa d-nii dr. Lupu, N. Costăchescu, M. Popovici şi Virgil Madgearu. Se anunţă că va asista şi d. Iuliu Maniu.

Se va examina în special tactica partidului, în lumina ultimelor evenimente.

*

Joi la Cameră se va discuta felul cum au decurs alegerile la Mehedinţi. La declaraţiile d-lui Goga va răspunde d. dr. Lupu şi se prevăd dezbateri însufleţite.

Altă prezumţie de vinovăţie a ing. Ciulei

Judele instructor Tretinescu continuă ancheta în afacerea Tita Cristescu.

A stabilit că, atunci când i s'a adus la Sinaia scrisoarea în care i se anunţa moartea Titei Cristescu, — ing. Ciulei a lăsat un timp îndelungat scrisoarea nedeschisă. E deci o presupunere că ştia conţinutul şi se aştepta la moartea nefericitei demi-mondene.

Societatea Naţiunilor la Bucureşti

In vederea sesiunii Societăţii Naţiunilor ce va avea loc în luna lunie la Bucureşti, şi-au anunţat sosirea 50 delegaţi şi 400 ziarişti europeni şi americani.

Informaţiuni

x O RECLAMAŢIE DELICATĂ.—D. Vasile Vasilin din Str. Hlincea a reclamat parchetului pe tânărul Sava Boritz, impiegat c. f. r., domiciliat în str. Sf. Andrei 42.

Ceferistul este învinuit că a ademenit pe fiica reclamantului, într'un hotel, unde şi-a bătut joc de dânsa.

Reclamaţia este însoţită de un certificat medical doveditor.

Parchetul a ordonat cercetări.

x **Balul Soc. „Pânea Sarucilor"**, care urma să aibă loc în seara zilei de 29 Februarie, în saloanele Jockey-Club, din cauza săptămânei postului, se amână pentru seara zilei de *21 Martie* a. c.

x EXPOZIŢIA DE PICTURĂ, a talentatului pictor Dem Berea din str. Lăpuşneanu 21, rămâne deschisă până la 8 Martie a. c. şi poate fi vizitată de public în fiecare dimineaţă între orele 10—1 şi după amiază dela 4—7.

x Instalarea chesturei locale în clădirea foastă a „Vieţei Româneşti" se datoreşte d-lor: N. Şerban de la care a pornit ideia; Ion Inculeţ care a realizat-o şi Gh. Stamboliu care a executat-o.

x D-lui avocat C. Ianoliu, i s'a retras delegaţia de poliţist pe care a ocupat-o dela venirea actualului guvern la cârma ţării.

x Ziarul „Prezentul" precizează că în ultima lună, de când s'au scumpit produsele C. A. M., consumul a scăzut cu 8 la sută. Dacă se menţine acest consum, ar însemna o diferenţă de 800 mii kilograme tutun pe an, faţă de anul precedent.

Spre a se evita o asemenea pagubă, se impune revenirea la vechile tarife.

x Am relatat la timp, arestarea în şedinţă la Consiliul de Război, a plut. major d. Ambrozie din Roman, acuzat de sperjur.

In urma cercetărilor făcute de cabinetul de instrucţie al Consiliului de război, s'a stabilit nevinovăţia plut. major Ambrozie.

In consecinţă el a fost pus în libertate.

x Serata dansantă a soc. cult. „Moldova întregită", anunţată pentru ziua de 27 Febr. cor. se amână pentru luna Martie.

Indureraţii : Ana soţie, Dita şi Boni Donenfeld fiică şi ginere, Jacques şi Alexandru fii, precum şi familiile Hirschensohn, Haimovitz şi Donenfeld aduc la cunoştinţa rudelor şi cunoscuţilor, încetarea din viaţă a iubitului lor

JOSEF DANIEL

şi-i roagă a asista la înmormântarea ce va avea loc astăzi Marţi 25 Februarie 1936 ora 2 p. m.

Cortegiul va porni dela locuinţa defunctului din strada Elena Doamna 26, spre cimitirul israelit.

Ştiri po iţienești

Alte furturi în oraş

Şi asta-noapte s'au comis o serie de furturi în oraşul nostru. Răufăcători necunoscuţi s'au introdus cu ajutorul unor chei false, în locuinţele d-lor S. Valdman din str. Mârzescu 10; H. Iancu, str. I. C. Brăteanu 113 şi Saul Feldman din str. V. Place 14, sustrăgând diverse obiecte de valoare.

Se cercetează.

DIVERSE.—Biroul judiciar cercetează pe tânăra Anica Blic din str. Bogdan-Vodă 8, găsită fără acte pe stradă.

Informaţii

x Trenurile Cernăuţi-Lipnic-Iaşi (prin Bălţi) nu mai circulă, din cauza înzăpezirii liniilor.

x *S'a aruncat înaintea trenului.*— Inaintea trenului Iaşi-Roman s'a aruncat o femee care a fost oribil mutilată. Nenorocita a încetat imediat din viaţă.

Asupra victimei nu s'a găsit nici un act din care să se poată stabili identitatea.

MITROPOLIA MOLDOVEI
No. 1116 6 Febr. 1936
PUBLICAŢIUNE

Se aduce la cunoştinţa cetăţenilor amatori, că în ziua de 6 Martie a. c., ora 12 dim. în localul şcoalei primare din satul Dercăuţi Com. Visoca jud. Soroca, se va ţine licitaţie publică cu oferte închise pentru vânzarea de veci a terenului (moşie) de 50 hectare, proprietatea Mitropoliei Iaşi.

Odată cu ofertele se va depune şi garanţia de 30.000 lei în numerar, adică 600 lei la hectar.

Orice lămuriri se dau de Cancelaria Mitropoliei Iaşi, Secţia Economică între 11-12 dimineaţa.

Consilier Referent
Preot Vasile Mihailescu

x Ministerul instrucţiei a dispus ca Luni 2 Mart să se comemoreze în şcoli, 20 ani dela moartea Reginei-poete Carmen-Sylva.

Mag. EDUARD
VINDE TOT ANUL ARTICOLE FRUMOASE, NOUI ŞI EFTINE

Recomandăm persoanelor care pleacă în excursie *la Bucureşti*
Hotelul Continental
peste drum de Teatrul Naţional
COMPLECT RENOVAT

Doamna
Dr. C. Parhon Ştefănescu
Medic Primar al Spit. Socola
Boale nervoase şi ale glandelor cu secreţiuni interne
Consult. 2—4 p. m.
Strada I. C. Duca No. 16
(fostă Muzeelor)

CUMPĂR
AUR *de dinţi, etc. argintării*
cumpărător direct
Str. Brătianu Nr. 82
vis-a-vis de str. Mărzescu

MAGAZINUL GRĂDINARILOR
Casă de seminţuri de legume, flori şi furage
ALTER MICHEL
Iaşi, Piaţa Halei 15—17 Telefon 478
Aduce la cunoştinţă onor. clientelă că pentru anul 1936 a pus la dispoziţie un bogat asortiment de seminţuri de legume diferite varietăţi dela cele mai renumite case din străinătate: Sfecle de vite Mammuth şi Eckendorf, Gazon original englezesc. Sămânţă de lucernă şi trifoi cu certificate de analiză aprobate de Onor. Ministerul de Domenii şi Camera de Agricultură.

RADIO, EFTIN ŞI BUN LA „RECORD" STR. LĂPUŞNEANU 27

ANUL XXXII No. 8665

ABONAMENTE

Lei 350 . . . . pe un an
» 180 . . . . » 6 luni
» 90 . . . . » 3 »
» 1000 . . Instituții publice

ATELIERELE TIPOGRAFICE
IAȘI. — STR. LAPUȘNEANU 37

Telefoane { Redacția 391 / Administrația 394 / Serviciul de noapte 367

1 LEU

OPINIA

Ziar popular cotidian

JOI 27 FEBRUARIE 1936

PREMII GRATUITE
Seria 64-a || Bon No. 59

Uniforme și iar uniforme!

De câteva zile părinții copiilor sânt în fierbere. Ordine foarte severe au venit la școlile secundare, în privința uniformelor. Până la 1 Martie elevii vor trebui să-și facă uniformele reglementare, sub pedeapsa eliminării. Ministerul școalelor pretinde, că, educație nu e posibilă decât... în uniformă. Și aceasta trebuie scoasă din pământ.

Se vede că la București umblă câinii cu colacii în coadă.

Părinții și copiii zburdă de bine. Lefurile s'au urcat; viața s'a eftenit; comerțul saltă. Totul merge strună.

Bine ar fi să ne pălească pleașca și pe noi cei din provincie. La Iași cel puțin până acum nu ne-a bătut încă fericirea. Nu ne-am înfruptat nimeni dela „Cagero", devize și toate panamalele care se țin lanț.

Dacă șeful suprem al școalelor ar veni în capitala Moldovii, ar vedea cum hălăduim și ne desfătăm în belșugul nevoilor.

Dumnezeu știe câte sacrificii fac bieții părinți pentru copiii lor! Câți din ei abia pot să-și hrănească copiii și abia au cu ce să-i îmbrace și să-i încalțe, mai mult cu vechi turi întoarse pe dos și cu încălțări cârpite dela cei mai mari.

Și totuși domnii dela Minister, instalați în fotoliile lor confortabile, se încălzesc la o anumită parte a corpului, căldura li se urcă de acolo la cap și... tranc! li apucă subit bichițele, pun mâna pe condei și dau ordine strașnice pe țară, să se facă urgent uniforme, că piere lumea!

Dar în afară de strălucitele uniforme reglementare—care la unele școli amintesc pe cele ale liftboy-lor dela marile hoteluri—mai trebuiesc și uniforme de cercetaș cu jăcării mexicane, basmale colorate, ciomege, fluere, insigne. Și pentru toate câte le trăsnesc prin cap celor mari, trebuiesc bani și iar bani.

De unde să-i ie bieții oameni săraci dintr'un târg sărac de funcționari și pensionari ca Iașul spre exemplu?

Și-apoi nici prin alte țări copiii de școală nu poartă uniforme. Și totuși lumea nu pere. Copiii învață și nu se adună în bande, ca să umble noaptea după ciordit, cum umblă elevii dela unele licee din București.

Copiii măcar n'ar trebui deprinși cu fleacuri. O ținută modestă, corectă, lipsită de strălucire, le-ar veni mult mai bine.

Sîntem doar țara uniformelor. S'a dus vestea peste nouă țări și nouă mări despre uniformele a lor noștri.

Să fim serioși și să lăsăm măcar copiii oamenilor modești să vie la școală îmbrăcați cu hainele pe care părinții lor pot să le facă, cu condiție bine înțeles, ca să fie curate și cuviincioase.

În timpurile grele de astăzi, când singura industrie înfloritoare e industria loteriilor, când singurul comerț care saltă e traficul de influență, când oamenii trăiesc aproape din cerșitorie. Când nu mai poți răsufla de baluri: balul funcționarilor fără post, balul milionarilor scăpătați, balul artiștilor ratați. Când însăși ministerele recurg la milogeală cerând pomeni ca acele faimoase taxe... benevole. Când nevoile ne gâtuie. Asta ne mai lipsea? Uniforme de paradă, uniforme de cercetași, străjeri, pui de șoimi și de alte zburătoare!

Asta ne mai trebuia? Să vie maniecii economiilor bugetare și să ne trântească în spate alte angarale silindu-ne să cheltuim ult mul ban pentru toate moftur'le?

Și poată există probleme mai serioase și mai arzătoare de care ar trebui să se pasioneze Onor. Minister de instrucție publică, decât chestiunea uniformelor școlare.

Oricum, nu este timpul de aruncat în vânt paraua necesară pentru hrana de toate zilele; că atât ne-a mai rămas, să strângem cu zece noduri banul pentru pânea de a doua zi. Sântem constrânși la o viață lipsită de tot ceiace s'ar cuveni ca să poată numi omenească și să merite cu adevărat a fi trăită.

Abia ne ducem zilele de azi pe mâni. Valul de scumpete și mizeria cresc și amenință să ne înăbușe. De uniforme ne arde nouă?

Un părinte de familie

IDEI ȘI FAPTE

Vrabia din mână, - sau amenzile de zeci de milioane

Se fură pe capete; - cîteodată se aplică amenzi; dar nu se încasează!

Dacă ne revoltă faptul că un singur om—d. Gross „Cagero"—a putut defrauda suma de 200 milioane lei, ar trebui, în chip logic, să ne încânte faptul că morarii din Chișinău vor plăti statului o amendă colosală de 95 milioane lei.

— Așa ne place, va trebui să exclamăm în cu'mea bucuriei! S'a abuzat, s'a defraudat? Bine că nu s'a mușamalizat afacerea, ci principalii vinovați—trei controlori și un administrator financiar — au trebuit să tragă consecințile purtării lor, iar proprietarii morilor din Chișinău vor fi siliți să plătească de zece ori suma defraudată.

Ar fi trebuit să ne bucurăm, dacă nu ne-am gândi imediat că mult mai bine ar fi fost—și pentru stat, și pentru morari, și pentru funcționarii fiscali și pentru contribuabili—să se fi evitat din capul locului toate neregulile.

D. ministru al finanțelor are la dispoziția dumisale, slava Domnului, destui inspectori și para-inspectori care să vegheze neîncetat asupra aplicării prevederilor legale.

Era suficient doar ca un singur domn inspector să se întrebe la timp: „dece plătesc toate morile din Chișinău de atâtea ori mai puțin ca o moară din Cetatea Albă?" precum s'a constat într'un târziu,— pentru ca să nu se fi ajuns la un scandal enorm, și la o amendă de aproape o sută de milioane lei?

Dar pe noi ne mai frământă un gând: se vor încasa într'adevăr cele 95 milioane de lei amendă?

Dacă ar fi să ne luăm după precedentele creiate în materie de amenzi fiscale, va trebui să conchidem laconic: „nici prin gând să nu ne treacă asemenea lucru". Oamenii se vor judeca, afacerea va sufleri nenumărate amânări, faptele vor fi dată uitări și statul se va alege cu încă un vis spulberat.

Ne-am fi declarat mulțumiți cu cele nouă milioane și ș'mătate, frustate dela stat. Vrabia din mâna ne interesează, și nu utopiile cu amenzi de zeci de milioane.

Cum se face, sum se drege însă, dar vrabia o scăpăm regulat din mână și... tot alergăm zadarnic după vrabia din par.... ca să-i punem sare pe coadă!

I. L. BASARABEANU

SPORESC

pregătirile militare

In actuala campanie de pregătiri militare atît de intense pretutindeni, reînvie și în mica Austrie spiritul militarist. Austria a început să-și reorganizeze armata, aranjînd la îngă Viena primele mari manevre de la război încoace.

In clișeu: soldați austrieci la manevre, experimentând un nou model de tun, ușor transportabil.

Prestigiul Justiției

Discutându-se la Cameră chestia Skoda, în legătură cu achitarea d lui general Cihoschi, — o declarațiune uluitoare a fost făcută de d. Aurelian Bentoiu. Anume că, înalta Curte de Casație a făcut un act de deferență pentru d. generai Cihoschi, ca militar pe treaptă înaltă!

Adica, Curtea de Casație ar fi închis ochii în ce privește afacerea în sine, având în vedere prestigiul unui reprezintant al armatei.

Dar d. Bentoiu este subsecretar de Stat la Justiție. Dacă d-sa vorbește în sensul arătat mai sus lucrul devine grav.

Ar însemna că Justiția (și chiar cea mai înaltă instanță) judecă după criterii de persoane și după diverse considerente, care n'au de a face cu legea și cu dreptatea.

Cu asemenea declarațiuni, e tot motivul să pierdem încrederea în justiție și deci să zdruncinam fundamentul ordinei sociale.

Deaceia facem rezerve și așteptăm publicarea declarațiilor d lui Bentoiu, după note stenografice.

Lr.

Din toată lumea

520 pentru un post

La Casa Corpului didactic din București s'a anunțat că este vacant un post de intendent, retribuit cu un salar destul de modest.

Totuș, pentru ocuparea acestui post, s'au prezintat nu mai puțin decât 520 candidați, dintre care cei mai mulți erau titrați, cu diplome universitare. In afară de aceasta, solicitanții, conform obiceiului, au adus buete de recomandație și au făcut tot felul de intervenționi. Pentru un umil post de intendent.

E încă un aspect întristător al vremii.

Cravata roșie

La Frankfurt (Germania) a fost condamnat la amendă și la trei zile închisoare un tânăr care purtase... cravata roșie. Un Un grup de hitleriști l-a invitat să lepede această cravată, întrucât asemenea crăvăți sânt purtate numai de comuniști. Cum tânărul a refuzat, a fost taxat drept agitator comunist și trimes în fața justiției, care l-a pedepsit.

Succesul maestrului Enescu

Maestrul George Enescu a dat un concert la Paris, obținînd un strălucit succes. Cu acest prilej s'a vorbit și despre opera sa „Oedip"; pe care autorul a prezintat-o în formă definitivă.

Critica muzicală franceză a primit această operă cu deosebite elogii. Astfel ziarul „Figaro", scrie, că „Oedip" conține pasagii de concepție și intensitate muzicală cu totul superioare, cum nu s'au mai compus dela Wagner.

Alt ziar parisian afirmă că maestrul George Enescu se plasează în galeria marilor compozitori mondiali.

Succesul lui Enescu a fost dealtfel subliniat și de d-nii Titulescu și Iorga, recent reîntorși dela Paris. Și acest succes, desigur, nu poate decât să ne bucure.

D-na Staviski și gangsterii

Am relatat la timp că d-na Staviski, văduva faimosului aventurier din Franța, a fost angajată de un mare music-hall din New York. Dela prima reprezentație, noua vedetă a obținut un frumos succes.

Totuș d-na Arlette Staviski nu-și mulțumită, deoarece nu-și poate aduce copiii în America. Ea a primit până acum câteva scrisori din partea gangsterilor, care o amenință că-i vor răpi copiii, dacă nu va depune o importantă sumă de bani.

D-na Staviski s'a adresat poliției americane, care i-a promis tot concursul, spre a-și putea transporta copii la New-York.

Femei și bărbați

Un ziar din Londra a întreprins o anchetă interesantă, întrebând mai mulți bărbați și mai multe femei, dacă sânt mulțumiți de sexul cu care i-a hărăzit natura. Rezultatul a fost următorul:

Aproape 25 la sută din numărul femeilor întrebate, au răspuns că ar fi preferat să fie bărbați. Dintre bărbați, numai 10 la sută ar fi dorit să se nască femei.

După cum se vede, sexul tare e într'adevăr... mai tare!

Cheltuelile unei fetițe

Micuța Gloria Vanderbilt Morgan, în etate de 12 ani, fiica celebrului miliardar american, este considerată cea mai cheltuitoare fetiță din lume.

Ea cheltuește zilnic: 20 dolari pentru voiaj și hotel, 15 dol. pentru hrană, 3 dol. bacșișuri, un dolar telefon, 8 dol. diverse petreceri, 2 dol. flori, 25 dol. automobil, detectivi, etc., plus cel puțin 10 dolari pentru toalete. In total deci 84 dolari pe zi, adică aproape nouă mii lei, adică peste un sfert de milion lei pe lună.

La 12 ani, e cam mult!...

Citiți zilnic Opinia

Creștinismul înseamnă lumină și dragoste de oameni

Expunerea d-lui profesor Vasile Petrovanu

La solemnitatea inaugurării noilor săli ale clubului nat.-țărănesc din Iași, d. profesor V. Petrovanu, fost prefect, a rostit această cuvântare impresionantă:

Prin frumoasa slujbă religioasă, pe care prea cucernicii părinți au săvârșit-o, am chemat harul lui Dumnezeu asupra casei noastre.

Am îndeplinit astfel o tradiție românească și creștinească, pentrucă suntem Români care iubim această țară și acest neam, pentru binele și progresul cărora înțelegem să jertfim energie, puterea de muncă și partea cea mai aleasă din sufletele noastre. Am îndeplinit această tradiție creștinească, pentrucă creștinismul nu însemnează ură și violență—cum ar vrea să-l înfățișeze unele minți întunecate—ci, dimpotrivă, creștinismul însemnează *lumină și dragoste de oameni.*

Iar acțiunea noastră întreagă, jertfele noastre toate și credința noastră neclintită din dragostea de oameni isvorăște și pentru luminarea oamenilor se desfășoară. De aceia scopul nostru suprem acesta este: ca și cei cu mintea întunecată încă să prindă lumina cea adevărată și să soarbă cu însetare, nu din fântâna părăginită și plină de moarte sufletească a *urii*, ci din izvorul etern, nesecat, aducător de înălțare sufletească al *iubirii de oameni.*

Evoluția clubului nat.-țărănesc din Iași

Credința noastră s'a împrăștiat, numărul credincioșilor a sporit, partidul nostru s'a mărit și casa noastră devenise neîncăpătoare. Acum 10—15 ani el putea să se adăpostească în odăiță de la D-rul Șeptelici, în căsuța din str. Căpitan Păun, în căsuța din St. Andrei, sau în odăițele din curtea Profesorului Tănăsescu. Astăzi însă, când partidul nostru la Iași numără peste 10 mii de membri, astăzi când partidul nostru are de desfășurat o acțiune atâta de întinsă, care impune o continuă desfășurare de muncă și de organizare, era o cerință imperioasă mărirea casei noastre.

In gândul nostru, a celor pe care Dv. neați pus la conducere, stătea de mult intenția de a mări clubul. Vă mărturisesc însă că mult am stat la îndoială și poate și acuma am fi ezitat dacă nu am fi căpătat îndemn dela bunul și inimosul nostru prieten d-l senator Gheorghiade, energiei și hotărârii caruia, în bună parte, datorim faptul că putem inaugura astăzi această frumoasă casă a noastră.

Rostul unui club politic

Rostul clubului pe care-l inaugurăm acum nu e acela de a pune la îndemână membrilor partidului un local de distracție. Rostul lui e de a pune la îndemâna membrilor partidului o *casă de muncă!* Căci pentru noi politica nu însemnează pierdere de vreme. Noi n'avem vreme de pierdut într'o țară care geme sub povara mizeriilor de tot felul și care se încovoaie sub apasarea unor nedreptăți strigătoare la cer.

Politica pentru noi nu este o distracție. Politica pentru noi este o *muncă* și o *datorie.* Muncă în folosul țării și a tuturor celor obijduiți; datorie, pentrucă fiecare om capabil e dator să pună pu-

Continuarea în pagina 2-a

DISCUȚII

Expediția italiană în Africa nu este îndreptățită

Răspuns d-lui dr. Em. Veisa

de TRAIAN GHEORGHIU
profesor

Motto: „Cărturarii noștri au meteahna asta: să fie când cu unii străini, când cu alții. Mai potrivit ar fi să fie cu România și numai cu România. Dar iată, de data asta, avem championi ai războiului Italiei"...

„Fiindu-mi deci, dragi Italienii, iar Etiopienii, indiferenți, sânt contra războiului italian din Africa". M. Sadoveanu. Războiu în Africa („Insemnări ieșene" Anul I, No. 2).

Minunat a arătat maestrul Sadoveanu în frazele de mai sus, care este atitudinea unora dintre intelectualii români și care ar trebui să fie, față de războiul italo-abisinian.

Dar „oamenii discută pentru a se întări fiecare în părerea lui" spune un înțelept francez, de aceasta nici eu nu sper să-l pot convinge pe noul champion al Ducelui, d-l dr. Em. Veisa, care, Sâmbătă 22 Februarie 1936, sub titlul: „Expediția italiană în Africa este îndreptățită"? a publicat în coloanele acestei gazete un articol de preamărire a măcelului exercitat de Duce prin oamenii săi asupra sărmanului popor etiopian; după cum desigur nu l-am putut convinge nici pe dl. maior Costandache sau pe vre unul din acei filo fasciști (filo-fasciști iar nu filo-italieni căci filo-italian sânt și eu) care, vorba d-lui dr. Veisa: „La noi — în Iași — s'ar putea strânge toți într'o berărie". (Ah, că la bun loc a mai găsit să-i adune!)

De asemenea sper că bunul Dumnezeu va fi pururea milostiv cu mine, și ca atare, berăria nu va izbuti să mă convingă că bine face Ducele când fi „civilizează" pe etiopieni, omorându-i.

Deci, știu că nu voiu convinge și nici nu voiu fi convins. Nu polemizez. Și respectuos fiind totdeauna cu cei mai în vârstă decât mine, îi las d-lui dr. V. ultimul cuvânt.

Poate n'aș fi scris deloc, dacă d-sa nu m'ar fi țintit direct, referindu-se în articolul citat, la cele scrise de mine luna trecută în coloanele acestei gazete ca răspuns la o somație a d-lui maior Costandache. Dar iată ce scrie d. dr. V.: „Curios este că nici maiorul Constandache, un bun, un foarte bun ofițer de Stat-Major, nici d. Tr. Gheorghiu, — om cult și profesor distins — (merci) nu aduc vr'un argument suficient de solid în susținerea părerei lor". Iar puțin mai jos: „De aceia m'am hotărât să scriu aceste rânduri" etc.

„Țara având nevoe de oameni capabili, m'am hotărât să-mi pun candidatura", ne declară candidatul lui Pătrășcanu. Nu-i nimic. Liber este fiecare să aibă despre sine părerea care-i place.

Să vedem acum ce argumentare și documentare ne aduce d. dr. Em. Veisa?

Un cunoscut mi-a povestit nu de mult următoarea întâmplare: intrând într'o zi în camera unui prieten, l-a găsit întins pe jos și căutând cu mare atenție pe o hartă uriașă. „Uf, proastă hartă — zise amicul său ridicându-se încruntat — de două ceasuri caut Nirvana și n'o găsesc"... Vroia omul să fie documentat și argumentat. În tocmai ca d. dr. V.

Dar d. dr. V. pretinde c'a descoperit Nirvana pe hartă. Căci d-sa se străduește să ne arate — ceeace toată lumea știe — că etiopenii sânt inferiori popoarelor europene în civilizație și cultură.

Dacă nu auzea de Nirvana, amicul cunoscutului meu n'ar fi căutat-o pe hartă. Dacă nu auzea despre primitivismul etiopenilor, d. dr. V. n'ar fi argumentat că Ducele este îndreptățit să-i civilizeze cu... tunul.

Și știți de unde se informează dl. dr. V. asupra stării sociale din Abisinia? Dintr'o notă „transmisă de „Radar" din New York — agenției „Ștefani" (curios!) și publicată în „Viitorul". În ea ni se vorbește că: „Un ziarist american înapoiat din Abisinia (cum îl cheamă?)—publică o carte intitulată „File rupte dintr'un carnet" în care

Continuarea în pag. 2-a

Numai câteva zile
continuă vânzarea tuturor articolelor
cu preţuri de desfacere
LA MAGAZINUL
«FAVORIT»
Str. Cuza Vodă 60 *PROFITAŢI DE OCAZIE*

Dacă ceasul Dv. rămâne în urmă...

vă veţi mulţum să-i mutaţi arătătorii ? Ori îl veţi încredinţa unui specialist care va căuta cauza profundă a relei funcţionări ?

In corpul omenesc lucrurile se petrec la fel. Cele mai multe afecţiuni ale aparatului digestiv, ca : hiperaciditatea, ulcerul stomacal, aerofagia, bolile ficatului şi intestinului, se datorează în ultimă analiză, nu unor deranjamente locale, ci unei turburări în funcţionarea sistemului nervos central şi periferic, regulator al secreţiunilor digestive. Gastro D. preparatul american cu renume mondial, acţionează nu asupra simptomelor, ci asupra cauzei în şi. De aci, eficacitatea sa cu adevărat miraculoasă în toate afecţiunile arătate. Normalizând funcţiunile nervilor ce comandă aparatul digestiv, uşurează imediat pe bolnav şi vindecă sigur şi radical.

„Gastro D." se găseşte de vânzare la Repr. G-rală Farmacia „Thoiss" Bucureşti, Calea Victoriei 124 şi la farmaciile. In provincie expediem contra ramburs de Lei 130.

Pălăriile
cu marca mondială
Peschel şi Fischer
sunt cele mai bune

bituri bune şi eftine găsiţi la „Ghemul Roş"

ză fără apret	Lei 23	Pânză pt. saltele	Lei 70	Poplinette p. cămăşi bărb.	Lei 40
ză super 70 cm.l.	„ 28	Pânză dublă pt. cerşafuri	„ 75	Deja'enuri „ „ „	„ 60
ză super. 80 cm. l.	„ 30	Nanghin de perne prima	„ 70	OLANDINA toate cu orile pentru feţe de masă.	
n superior	„ 35	Gradel superior	„ 55		

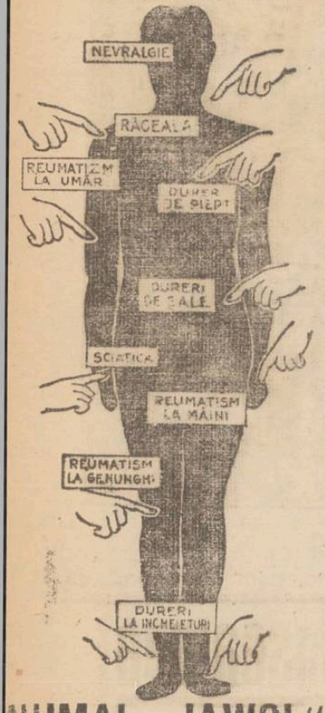

NUMAI „JAWOL"
va ajuta.
JAWOL
este unicul medicament care combate sigur şi imediat toate răcelile.

CINEMA SIDOLI Astăzi
se reprezintă reconstituirea istorică
Ultimele zile ale ORAŞULUI POMPEI
Al doilea film
Gondolierul
de pe Broadway
Complectare JURNAL SONOR FOX

AZI LA Cinema PHOENIX
cu 8, 10 şi 15 lei
GELOZIE
cu *Harry Baur şi Suzy Vernon*
Al doilea film
frumoasa comedie
TASE ŞI NASTASE
medici fără voie

AZI la ROXY 2 filme mari premiere în Iaşi
FETIŢA NOASTRA
cu micuţa şi talentata SHIRLEY TEMPLE
Al doilea film ***Marie Galante***
Nucky aus ... rathe Nathan complectează programul

LIMBA ENGLEZA
Dacă se complectează numărul înscrierilor, se va preda un nou curs pentru începători dela 1 Martie.
Informaţiuni şi înscrieri la Seminarul Pedagogic Luni şi Sâmbătă între 6—7 p. m.

Mărţişoare
cele mai frumoase şi fine găsiţi ca întotdeauna numai la Ceasornicăria
Pistiner
STR. LĂPUŞNEANU 16
cu preţuri foarte reduse

Luaţi aminte !!
Vinul Tonic Dr. Beceanu întăreşte şi apără de boli
Deosebit la Farmacia Dr. Beceanu piaţa Halei

DOCENT DOCTOR
GH. PLACINŢIANU
Chirurg primar
Ginecologie şi obstetrică operatorie
Cons. 3—5 p. m.
Aleia Alexandri 5
(Dr. Negel)

Doctor Emma Stein
fost medic Secundar al Clinicei Dermato-Sifiligratice
Boli interne de femei
Venerice - Sifilis
Consult. 2—3
Căpitan Păun 4

LICITAŢII

La Tribunalul Iaşi s. III-a La 26 Martie se vinde imobilul din stradela Şcolei 6 (Toma-Cozma): şase camere, două bucătării, atenanse, (două apartamente), canal, apă, lumină 560 m. p. teren. Strigările încep dela 278.730 lei.

La 18 Mai se vinde imobilul din str. Sf. Andrei Nr. 47. Patru camere, pivniţă, atenanse, canal, apă, lumină. Strigările încep dela 197.802 lei. A se adresa la d. avocat C. Sion, str. Buzdugan 10 sau la d. Profesor C. Popovici, Observatorul Astronomic. Creditorii fac înlesniri de plată.

Şcoala Normală Vasile Lupu — Iaşi —
No. 363 1936 Luna Febr. 24

INŞTIINŢARE

Se aduce la cunoştinţa celor interesaţi că în ziua de Miercuri 4 Martie 1936 ora 10 a. m. în cancelaria şcolei normale „V. Lupu" Iaşi, se va ţine licitaţie publică cu oferte închise pentru procurarea materialelor de fierărie necesare la repararea caloriferelor.

Licitaţia se va ţine în conformitate cu normele O. C. L.

Caetul de sarcini întocmit special în acest scop, poate fi văzut zilnic la cancelaria şcolii.

Director, C. VELICU
Secretar, I. Ciudin

VITICULTOR cu şcoală şi practică se caută. A se adresa: Str. Vasile Conta 30.

Regia Autonomă C. F. R.
PUBLICAŢIE

Se aduce la cunoştinţa generală că, în ziua de *Mercuri 11 Martie 1936, ora 11 a. m.* se va ţine o licitaţie publică la sediul Inspecţiei de Mişcare Iaşi în gara Iaşi, pentru:

Concesionarea bufetului din staţia Dolhasca.

Condiţiunile de licitaţie se găsesc publicate în foaia licitaţiilor C. F. R. Informaţiuni detailate se pot lua la Inspecţia de Mişcare, arătată mai sus,—Biroul M. 5.

Direcţiunea Mişcării
No. 25041 R.A. 1936

Informaţii

x ***O zi la Bucureşti*** *cu reducere de 50 la sută pe cfr. Călătorii colective. Plecarea din Iaşi Mercuri seara ora 20,48 şi înapoierea din Capitală Joi seara ora 22,05. Inscrieri se primesc la Agenţia Wagons-Lits Iaşi, Piaţa Unirii*

x Lozul Dvs. norocos vi-l serveşte prompt şi discret *„Colectura Naţională"* din str. Lăpuşneanu No. 41 (vis-a-vis de Hotel Palace).

x Pentru „Monitorul Oficial" pierderi, citaţii şi orice acte se primesc la ad-ţia ziarului.

x Părinţi! Păziţi-vă copiii contra scarlatinei, întrebuinţând Preventivele Werner:

Oleiul preventiv şi gargara Phenoxil sau *Soluţia Milne*. Preparatele Farmaciei Werner—Iaşi.

Bătăturile
cu toată rădăcina
dispar în patru zile, cu preparatul BATURIN.
BATURIN lucrează sigur!
BATURIN nu dă greş!
In flacoane originale, cu instrucţiile necesare la
Farmacia Dr. Beceanu
Piaţa Halei

Creştinismul înseamnă lumină şi dragoste de oameni

Continuarea din pag. I-a)

terea minţii lui şi căldura sufletului lui în munca de înălţare a ţării şi neamului său.

Rostul clubului pe care-l inaugurăm astăzi este acela de a ne vedea mai des, ca să ne cunoaştem mai bine; este acela de a ne vedea mai des, pentruca, pe lângă prietenia politică, să se lege mai strâns între noi prietenia de la persoană la persoană; dar mai presus de toate, este acela ca împreună aci să chibzuim şi să organizăm mai bine acţiunea noastră, să ne însufleţim şi mai mult unul prin altul, să ne luminăm şi mai mult unul prin altul, să ne topim sufletele la un loc pentruca *una să fim* în lupta grea pe care o avem de dus.

Deci, încă odată, nu loc de distracţie, ci casă de muncă; locaş de luminare, de îmbărbătare şi de înaltare sufletească. Numai astfel conceput, clubul nostru poate fi adus ca un modest omagiu din partea noastră a tuturor barbatului, care este pildă de muncă, de pricepere, de energie şi de curaj pentru noi toţi, Profesorului Costăchescu.

Doamnelor şi Domnilor,

Clubul pe care-l inaugurăm astăzi nu este al unei persoane. El este al nostru al tuturor. De aceia susţinerea lui nu se poate întemeia decât pe contribuţia noastră a tuturor. Sunt sigur că ea se va da cu tot dragul, căci jertfa este cel dintâi semn al înălţării omului la conştiinţa datoriilor pe care le are către colectivitate.

Urez ca locaşul pe care-l inaugurăm astăzi, să fie casa de adunare a înţelepciunii, a energiei, a curajului şi a puterii de jertfă, toate puse în slujba idealurilor partidului naţional-ţărănesc şi, prin el, în slujba ţării.

Pregătirile pentru înfiinţarea Societăţii Apelor

Vor participa reprezintanţi ai tuturor partidelor
Realizarea mai necesită timp

Lucrările pregătitoare pentru înfiinţarea „Societăţii Apelor", avansează pe zi ce trece.

Statutele şi regulamentul de funcţionare al nouei societăţi, vor fi gata încă în cursul acestei săptămâni.

Concomitent cu aceste lucrări, d. primar Osvald Racoviţă lucrează la anteproectul de lege care urmează a da fiinţă legală „Societăţii apelor".

Proiectul de lege va fi depus în primele zile ale lunii Martie, din iniţiativă parlamentară, pe biroul Camerii. D. ministru Victor Iamandi şi-a luat angajamentul formal să treacă legea până cel mai târziu la 1 Aprilie 1936.

Zilele acestea d. Racovitză va convoca consiliul municipal, căruia i se va supune spre aprobare statutul şi regulamentul.

După cum am subliniat la timp, lucrările pregătitoare s'au făcut, de comun acord, şi în vederile tuturor organizaţiilor politice ieşene.

In ceia ce priveşte conducerea technică şi administrativă, caşi configurata viitorului consiliu de administraţie al „Societăţii apelor" *nu s'a stabilit nimic precis până în prezent.*

Sigur,— se ştie,— că vor intra în consiliu personalităţi din toate organizaţiile politice ieşene.

Conducătorul, va fi un personaj neutru,—o personalitate neînregimentată în nici un club.

Dealtfel, — d. ministru Victor Iamandi în întrevedere specială pe care a avut-o ieri cu d. O. Racovitză, au discutat problema, rămânând cu soluţia definitivă să se ia după 20 Martie, când d. ministru Iamandi va fi din nou la Iaşi.

In legătură cu „Societatea apelor".

Primăria a fost înştiinţată de către Uzinele din Hunedioara că în a doua jumătate a lunii viitoare va expedia primul transport de ţevi şi tuburi, din comanda de 60 milioane lei făcută de Stat în contul Municipiului Iaşi.

Se ştie, că „Soc. Apelor" —ca primă acţiune pe teren, va proceda odată cu campania de lucru din primăvară, la înlocuirea conductei interioare.

ŞBILŢ

Recitalul de piano

Rodica Soutzo

Luni 2 Martie crt., va avea loc în sala a Teatrului Naţional, mult aşteptatul concert al tinerei pianiste, d-ra Rodica Soutzo.

Dsa este laureată a Academiei de Muzică din localitate, absolventă, cu media zece a clasei de piano, premiată cu „Premiul G. Enescu" pentru compoziţie pe anul 1934 şi absolventă a şcoalei normale de muzică din Paris.

Incă pe băncile şcoalei, această talentată elevă a d-nei Aspazia-Sion-Burada, manifesta remarcabile însuşiri muzicale.

Copilita plăpândă de odinioară a evoluat, nu numai fizicește, dar tot pe atât de remarcabil este şi progresul făcut în stăpânirea instrumentului căruia s'a devotat.

Astăzi, când ascultăm pe Rodica Soutzo, după atâtea drumuri în străinătate, recunoaştem bazele solide pe care emeriţii ei profesori—Al. Cortot, L. Levy şi d-na Burada—i le-au pus.

Programul concertului de Luni — care cuprinde piese muzicale ale celor mai cunoscuţi compozitori ai lumii — e încă o mărturie că ne aflăm în faţa unei pianiste care a eşit de mult din faza amatorismului.

Din partea noastră urăm succes tinerei pianiste.

V. Gh.

Informaţii

x JUDICIARE.—Ieri 25 Februar urma să se judece, în continuare, procesul în contencios intentat de dl. prof. G. Pascu profesorilor dela Facultatea de Litere, pentrucă l-au dat eos ilegal din comisiile de licenţă cu elevii săi. Procesul s-a amânat însă pentru Marţi 3 Mart, deoarece Dl. Buzea, fiind şi profesor universitar, s-a recuzat. Procesul se va dezbate din nou.

x **Balul Soc. „Pânea Sarucilor"**, care urma să aibă loc în seara zilei de 29 Februarie, în saloanele Jockey-Club, din cauza săptămânei postului, se amână pentru seara zilei de *21 Martie* a. c.

x Se vorbeşte de o mare schimbare în personalul superior funcţionăresc de la Epitropia Sf. Spiridon.

x *Societatea Cfiterilor în Rezervă şi retragere* „Regele Carol II" convoacă pe toţi membrii săi Sâmbătă 29 Februarie a. c. ora 10 la Cercul Militar.

Expediţia italiană în Africa nu este îndreptăţită

(Continuare din pag. I-a)

descrie impresiile culese în Abisinia şi dă la iveală lucruri pe cari i-a fost imposibil să le transmită din Addis-Abeba".

Dacă dl. dr. V. nu s'ar supăra, i-aş recomanda câteva studii scrise de sociologi ca: Durheim, Levy Bruchl, James George Franger, de unde s'ar putea mult mai precis informa asupra societăţilor primitive în genere şi a celei etiopene în special, decât din impresiile anonimului ziarist american. Ar vedea atunci dl. dr. V. că adevărul e puţin mai altfel decât şi-l închipue d-sa.

Nu vreau să spun prin aceasta că poporul etiopian este civilizat în comparaţie cu popoarele europene. Nu. Nici eu nu cred că regimul din Abisinia este ideal. Totuşi această ţară, în felul ei, are o civilizaţie de mii de ani. Poporul etiopian a adoptat foarte de timpuriu creştinismul. Că există teroare şi sclavie, este indiscutabil.

Dar să fim sinceri şi să ne întrebăm: când am de fiinţat noi „civilizaţii" din Europa şi America sclavia, datorită desvoltării maşinismului care nu există în Abisinia?

Fără maşine, oare n'am avea şi astăzi sclavia?

Sânt popoare care au evaluat mai repede, iar altele mai încet, şi dacă s'a întâmplat ca poporul etiopian să ne rămână în urmă, se cuvine să-l ucidem? Nu. Să-l ajutăm ca să ne ajungă.

Şi apoi, să-şi pună mâna pe inimă, ca la Curtea cu juraţi, dl. dr. V. şi să declare „pe onoare şi conştiinţă înaintea lui Dumnezeu şi a oamenilor" dacă are sau nu convingerea că în Italia există astăzi teroare şi sclăvie? Intru cât este un progres a trece de sub teroarea Negusului sub cea a Ducelui?

Se sufocă din lipsă de spaţiu poporul italian?

Se sufocă da, din cauza dictaturii.

Dacă pământul Italiei ar fi just repartizat ar ajunge pentru toţi locuitorii ei.

Făcuta reforma agrară Ducele, fostul socialist, astăzi dictatorul marilor industriaşi şi al latifundiarilor. Mussolini a simţit că regimul de minciună şi teroare pe care se sprijină nu va mai putea dura multă vreme, de aceasta a căutat, pentru ai prelungi agonia — cum bine a observat A. Chamberlain — diversiune războinică. Cruţând latifundiarii, Ducele vrea să împroprietărească ţăranii în Abisinia.

Acum câţiva ani, un escroc american a strâns sume fabuloase de la Japonezii adânc crezători în viaţa viitoare, promiţându-le dobânzi mari şi dându-le polite cu scadenţe pe... lumea cealaltă. Cu sau fără Abisinia, scadenţa lui Mussolini este mult mai apropiată.

Şi chiar dacă poporul italian ar avea prea puţin pământ, de unde dreptul de a invada asupra altuia şi a-l asupri, motivând că solul lui are bogăţii neexploatate?

Pe drept cuvânt dl. M. Sadoveanu scrie că: „Asta se spune şi despre un popor care se chiamă Român". Totdeauna este bine când îl judeci pe altul, să te gândeşti c'ai fi tu în locul lui. Ştiu că ceeace face astăzi Italia au făcut cândva generoasa Anglie şi nobila Franţă. Au făcut cândva, dar în veacul *Societăţii Naţiunilor* parcă lucrurile ar trebui să fie altfel. Sânt astăzi şi alte mijloace de civilizare...

Ţine Ducele cu orice preţ să-i civilizeze pe etiopeni? Foarte frumos din partea lui. In cazul acesta, să le respecte independenţa şi să le trimită: medici, ingineri, profesori, artişti, să le facă: spitale, băi, şcoli, teatru, şosele, deci să-i înalţe pe scara umanităţii.

Ducele însă le trimite prin „Cămăşile negre", gloanţe şi bombe, le distruge bisericele şi spitalele „Crucii Roşii". Aceasta eu nu pot s'o numesc civilizaţie.

Am mai scris-o şi o mai scriu: interesul patriei mele este alăturea de ţările democrate şi paşnice, iar nu lângă fascismele revizioniste şi răsboinice. Intre ţările sancţioniste, pe care dl. dr. V. le numeşte „cel puţin lipsite de o elementară logică", este şi patria mea.

Eu aprob politica patriei mele. Eu nu fac elogiul agresorului. Eu plâng soarta poporului italian. Şi cred că adevărata civilizaţie o reprezintă *Societatea Naţiunilor*, iar nu berăria Ducelui de pe malul Bahluiului.

TRAIAN GHEORGHIU

DURERI DE CAP FEBRĂ **TESTA** ANTINEVRALGIC NEÎNTRECUT **TESTA** DURERI DE DINŢI RĂCELI

Un mărţişor
original şi eftin dela Tischler cumpărat este darul minunat
Deaceia toată lumea spre Tischler paşii şi-a îndreptat
Ceasornicăria Tischler
Str. Ştefan cel Mare 33 (vis-a-vis de Mitropolie)

VIZITAŢI NOUL MAGAZIN de MODE
„MIRAJUL MODEI"
Proprietară BETTY ZANFT (fostă premieră la Ana Sendel)
Lăpuşneanu 20 vis-a-vis de Roxy
Găsiţi ultimele modele, cu preţuri convenabile.

Profitaţi de ocazia ultimelor zile din
Săptămâna eftină a Marele Magazin „La DIAMANT"
LEON GRUNBERG Str. Cuza-Vodă 48
pentru a vă aproviziona cu stofe şi mătăsurile cele mai moderne şi cu preţuri mult reduse.

Unchiul din America

O familie ieşană copărtaşă

la o moştenire de un miliard lei

In urma cu câtva timp, am relatat că o familie ieşană anume Scheiberg a primit o înştiinţare din partea legaţiei americane din Bucureşti, că figurează printre grupul de moştenitori ai unei averi considerabile lăsată de Voif Poznanschi decedat acum 50 ani la New-York.

Bogătaşul american, originar din Iaşi, a cărui avere rămasă se evaluiază la circa 90 milioane dolari, (aproximativ un miliard lei)—în imobile, terenuri petrolifere şi industriale,—a lăsat un testament cu dispoziţiunea de a se deschide după o jumătate de veac dela moartea sa. In anul 1934 clauza testamentară fiind îndeplinită şi procedându-se la citirea testamentului, s'au aflat şi moştenitorii.

Dintre aceştia în afară de d-na Tilly Scheimberg din str. Vovidenie 8, figurează în testament şi alte 15 persoane printre care d-nul: Poznanschi, ajutor de primar din Vasile-Lupu (Ungheni), o familie din Chişinău şi alta din Varşovia.

Grupul de moştenitori, de comun acord, a dat încă în anul deschiderii testamentului, procură celebrului avocat parisian Henry Torès de a se ocupa şi a lichida afacerea. Zilele trecute familia Scheimberg din localitate ca şi ceilalţi comoştenitori, au primit actele şi planurile proprietăţilor moştenite în America.

Deasemenea s'a mai primit o scrisoare din partea unei mari bănci newyorkeze care se oferă să avanseze o parte din banii moştenitorilor, pentru lichidarea succesiunii, în schimbul unui comision.

Familia moştenitoare Scheimberg a trimis la Paris avocatului Torès atât documentele, cât şi scrisoarea primită dela Casa de bancă americană. Acum e în aşteptarea desfăşurării evenimentelor, d-na Tilly Scheimberg declarându-ne că e foarte mulţumită că în curând va putea intra în posesia cotei de moştenire pe care i-a lăsat-o bătrânul Poznanschi...

REX

O trupă sovietică

va juca la Iaşi

— Un mare eveniment teatral —

Primul ansamblu sovietic a căpătat autorizaţiunea guvernului român de a intra în ţară pentru un turneu de 15 zile.

La Bucureşti va avea loc în primele zile ale lunii Martie debutul conducătorilor baletului de Stat dela „Teatru cel Mare" din Moscova, — d-na Lubovi Bank şi Mihail Gabowisch.

In itinerariul faimoşilor dansatori din U. R. S. S. contează şi Iaşul. Celebrii artişti vor dansa la Teatrul Naţional, Luni 16 Martie.

Orice informaţiuni la agenţia „Brascu".

Citiţi „Opinia"

Renumita Fabrică „LUMINATOR"
LAMPI CROMATE INOXIDABILE
LANSEAZĂ LA
„CRISTAL"
Modele 1936
Mare reclamă
LAMPI 2 BRAŢE 490 lei
„ 3 „ 670 „

Neplăcerile sentimentale

ale unei tinere fete

Tânăra Maria Pleşca din str. Rosetti a prezentat parchetului o reclamaţie în contra d-lui Ion Cantalescu din str. Trancu.

Pârâtul a promis reclamantei că o va lua de soţie, determinând-o să convieţuească cu dânsul până la îndeplinirea formalităţilor.

După câteva săptămâni de concubinaj, Ion Cantalescu şi-a părăsit însă concubina, pentru a trăi cu altă femeie.

Maria Pleşca cere măsuri în contra ademenitorului ei.

Parchetul a dispus cercetări.

REP.

Comemorarea „Reginei Elisabeta"

de către Asoc. Femenistă din Iaşi

Luni seara, într'o atmosferă de înalte sentimente, a avut loc la Iaşi, comemorarea defunctei regine Elisabeta, şedinţa fiind prezidată de d-na Elena C. Meissner.

„Intrunirea a luat aspectul unei ploase sărbătoriri D-na Preşedintă aşternând cu duioasă emoţie încă un mănunchi pe „nemuritoare" peste amintirea „Reginei-poete".

Intr'o coserie fermecător de feminină d-na Meissner descrie viaţa „regală" a „Prinţesei Rinului" cu adâncul mister al sufletului ei vrăjit de basme, şi împletit din poezie. Natura ei artistică contemplativă gingaşă încrezătoare şi blândă, joc de lumini şi umbră, adevăr lumină şi frumos.

Evocarea duioaselor aduceri aminte erau cu atât mai puternic trăite, de d-na Meissner deoarece se împleteau şi câteva amintiri personale.

Cuzântul ultim al cuvântărei se'nchee cu un moment de tăcere şi reculegere.

Şedinţa e continuată de către conferinţa D-nei Iosif tratând despre „Inceputurile congresului feminist din Istambul".

Cu argumente convingătoare isvorâte dintr'un suflet adânc, pune în lumină schiţa unor chestiuni capitale pe cari le va desvolta în şedinţele viitoare.

Atât d-na Meissner cât şi D-na Iosif au fost cald aplaudate pentru neobosita şi rodnica activitate.

ALMA PAUL

Informaţii

x *Reclamaţie contra unui perceptor.* — Parchetul cercetează reclamaţia d-lui Vasile Muscă din Tomeşti împotriva agentului perceptor Agafiţei, actualmente domiciliat la Ungheni.

Reclamantul susţine că fără de nici un drept, perceptorul ar fi urcat în casa lui ridicând mai multe obiecte pentru o pretinsă datorie, insultând şi lovind pe soţia d-lui Muscă.

x D-na Aurelia Baisan din Popeşti a solicitat divorţul de soţul său, Alexandru Baisan din str. Nicolina 94 fost agent la percepţia II Iaşi.

Acesta se află depus în arestul Chişinău, având a executa 2 pedepse: una de 6 luni şi o zi închisoare şi alta de o lună închisoare.

x D. Avram Cligher fostul preşedinte al Asoc. studenţilor evrei, şi-a susţinut teza de doctorat în medicină, în faţa unei comisiuni prezidată de d. prof. Dr. Radu.

Proaspătul medic a fost viu felicitat de comisiune.

x DR. BRENER specialist mamos, boli de femei. Cons. 2—8 d. a. Str. Banu.

x EXTENSIUNEA CULTURALĂ. — Sâmbătă 29 Februarie la Soroca, în sala *„Corpului didactic"*, va avea loc Conferinţa *D-lui Prof. Universitar Ing. I. Andriescu-Cale* tratând: *Ce ne trebue pentru o agricultură productivă?*

Aceiaşi conferinţă va fi ţinută şi la Bălţi, Duminică 1 Martie ora 11 jum., în sala Şcolii Normale.

Aceste conferinţe fac parte din ciclul *„Extensiei Culturale"*-Iaşi org. „Meşeceul".

x *Comitetul Soc. „Armonia"* de Ajutor Reciproc a funcţionarilor Comerciali, aduce la cunoştinţă membrilor ei, alegerea comisiunii de Ajutoare şi vizitarea bolnavilor, compusă din d-nii I. Şmilovici (Wachtel), H. Leitman (Rosenştein) şi Max Moses, care v'a funcţiona până la 1 Aprilie c. c.

Totodată roagă pe acei membrii, care au nevoie de lemne să înainteze cererile până la 1 Martie a. c. când expiră ultimul termen.

x **Asociaţia antreprenorilor constructori.**— Eri s'a constituit asociaţia corpului de antreprenori constructori, anunţată de noi la timp.

Comitetul s'a constituit astfel: Gh. Luchian preşedinte; S. Roler şi C. C. Lascar vicepreşedinţi. Membrii d-nii Verusi, D. Climescu, Gh. Grosu şi Gh. Vasescu.

S'au făcut formalităţile pentru recunoaşterea societăţii ca persoană morală.

x *Proprietarii imobilului* hotel „Traian" din Piaţa Unirei, au cerut Tribunalului să dispue evacuarea Camerei de Muncă şi a Judecătoriei de Muncă, pentru neplata chiriei.

Tribunalul a fixat termen.

x D-na Maria Popa din str. Şipotel a reclamat parchetului, că a fost maltratată de soţul ei d. Const. Popa.

x Firma „Wacum Oil et Comp" din Bucureşti a cerut Tribunalului local să declare în faliment, pentru neplata unor creanţe, pe comerciantul Ştefan Popescu din str. Vasile Conta.

Tribunalul a fixat termen de judecată la 19 Mart.

Demnitari ieşeni

la o serbare în Bălţi

La Bălţi a avut loc Sâmbătă noapte un bal, dat de organizaţia Micilor patroni şi meseriaşi de acolo. Au participat din Iaşi d-nii Vasile Arseni, prezidentul casei de asigurări sociale, şi Mărgărint, prezidentul camerei de muncă.

Ambii demnitari ieşeni au fost primiţi în gară de o numeroasă delegaţie şi conduşi în sala de bal.

La bal au participat numeroşi demnitari din Bălţi în frunte cu primarul oraşului. La bufet invitaţii au fost serviţi de domnişoarele din organizaţie.

A fost o animaţie extraordinară şi un venit frumos.

D.

Noul comitet

al cercului studenţesc Orheian

Duminică 23 Februarie, cercul „Vasile Lupu" al studenţilor din oraşul şi judeţul Orheiu şi-a ales următorul comitet de conducere pentru anul în curs:

D. Teodoru Pavel-preşedinte, d-ra Scurtulenco şi d. Osuhovschi Petrovici-preşedinţi, d. Dumbravă cassier, d. Lecca Anatolie secretar şi d-ra Leontovschi cu d. Tinea, membri în comitet.

In comisia cenzorilor au fost aleşi: d-ra Anghel, d. Trembovetchi şi d. Sămec B.

S'a hotărât organizarea de conferinţe şi serbări culturale, pentru a mări fondurile cercului, necesare ajutorării studenţilor lipsiţi de mijloace.

Deasemenea se vor face demersurile necesare şi la autorităţile judeţului Orheiu pentru ca în bugetul pe anul viitor, să se înscrie fonduri de ajutor.

x **Tusa şi Răguşeala** în bronchitele gripale dispar repede cu *Pastilele de Eucalipt Benzomentolate Dr. Ratianu* aprobate de Consiliul Sanitar Superior. Indicate în toate afecţiunile pulmonare, laringite, astmă, desinfectează plămânii, uşurează respiraţia. Depozit Farmacia Dr. Ratianu, Iaşi, Cuza Vodă 48.

Coaforul Junimei
PIAŢA UNIREI
anunţă că a renovat complect salonul de Coafură pentru doamne făcând instalaţia cea mai modernă şi mărind personalul, poate servi clientela în modul cel mai conştiincios
In acest scop a angajat renumitele coafeze
SIDI şi COCA PREŢURI MODESTE

Un mărţişor cadou
Bogat asortiment de mărţişoare fine ultimile modele. Ceasornice de aur, bărbăteşti şi de dame se vinde cu preţuri extrem de reduse la
Ceasornicăria Moldova
B. Milgrom str. Cuza-Vodă 42
N. B.—La o cumpărătură de 4 mărţişoare se oferă unul cadou

Ce ne trebuie

pentru o agricultură productivă?

De câţ va ani, exportul agricol al României este foarte redus şi regiuni ale ţării sunt periodic bântuite de secetă. Toată lumea ştie de jalea populaţiei din sudul Moldovei şi Basarabiei care în urma secetei grozave din vara trecută, duce o viaţă plină de necazuri. Iată de ce conferinţa anunţată la Soroca şi Bălţi a distinsului hidrolog Prof. Univ. Ing. I. Andriescu-Cale, prezintă o atât de mare importanţă.

D-sa va expune în întreaga ei amploare şi cu competinţa specialistului desăvârşit, folosul apei pentru intensificarea producţei agricole.

Conferinţa d-sale plină de sugestii, constitue o lecţie de cea mai crudă actualitate, de unde au a învăţa şi cetăţeanul şi conducătorul.

A.

Cereţi la farmacii cutii originale

Doamna
Dr. C. Parhon Ştefănescu
Medic Primar al Spit. Socola
Boale nervoase şi ale glandelor cu secreţiuni interne
Consult. 2—4 p. m.
Strada I.G. Duca No. 16
(fostă Muzelor)

Lucrările parlamentului

25 FEBRUAR

CAMERA — D. ministru *Costinescu* protestează contra atacurilor îndreptate împotriva d-sale de ziarul „Universul".

D. *Şeicaru* întreabă de ce nu poate fi adus Grosz-Cagero în ţară.

D. ministru *Pop* răspunde că în convenţia de extrădare cu Cehoslovacia nu este prevăzut şi delictul de trafic cu devize. S'au făcut însă noui demersuri pentru extrădarea lui Grosz prin Jugoslavia.

Ministrul justiţiei depune proectul de lege pentru schimbarea numelui.

Apoi Camera a continuat discuţiile asupra reformei active.

*

SENATUL a discutat în continuare proectul pentru apărarea viticulturii.

DOCTOR
A. Dascăl
Boli interne
Venerice şi Sifilis
Tratamentul blenoragiei la bărbaţi şi femei.
Diathermie urologică şi generală.
Consultaţii şi tratamente 7½—10 a. m. şi 2—9 seara
Duminica 9—12 a. m.
Iaşi, str. Cuza Vodă 42
vis a vis de Camerale Comerţ

PLECAREA
astă-seară
O ZI IN BUCUREŞTI
cu reducere de 50 la sută pe C.F.R.
Călătorii colective. Locuri limitate. Plecarea din Iaşi Miercuri seara ora 20⁴⁸ şi înapoierea din Capitală Joi seara ora 22⁰⁵.
Inscrierile se primesc la
Agenţia Wagons - Lits
Iaşi, Piaţa Unirei

Se reorganizează Camerele de agricultură

pentru a li se spori activitatea

Camerile de agricultură vor fi reorganizate printr'un proect de lege aflat încă în studiu.

Tendinţa generală este aceia de a se da acestor camere o deosebită importanţă.

Intre altele, în seama acestor camere va cădea, în viitor, aplicarea legei privitor la organizarea şi încurajarea agriculturei, aflată în stare de proect în studiul unei comisiuni restrânse a Senatului, —lege care va avea o mare înrâurire asupra desvoltării ulterioare a agriculturei.

Cum aplicarea acestei legi ar cere un spor bugetar eventual de 75 milioane lei şi cum guvernul a hotărât ca în bugetul statului să nu se prevadă nici un fel de spor în anul viitor, cota adiţionalelor cuvenite Camerelor de agricultură va fi sporită până la 3 la sută şi se va lasa aplicarea legei în seama acestor camere profesionale.

Interesant mai este şi faptul că în viitor administrarea oboarelor de cereale va fi luată de la Camerile de Comerţ şi va fi dată în seama camerilor de agricultură.

Cluburi de joc

In locul unor instituţii culturale sau productive, Iaşul s'a văzut blagoslovit cu două noi cluburi de joc de cărţi, F. G. D. şi Automobil Club.

Primul, numit F. G. D. (Federaţia G-rală a Demobilizaţilor), cu un capital bucureştean a început pregătiri febrile. A închiriat un local în plin centru, a amenajat sălile cu parchet nou, cu perdele luxoase, mobilă modernă, zugrăveli fastuoase şi tot confortul necesar, astfel ca domnii jucători, care evadează pe un ceas, două sau o noapte de acasă, să se simtă cât mai bine.

Iată însă că Ministerul Finanţelor a încurcat planurile domnilor organizatori, impunând Clubul la o taxă de 4 milioane de lei anual. Oricât ar fi de mare caniota, 4 milioane întrec cu mult prevederile.. şi iată că Clubul a fost nevoit, după ce a făcut enorme cheltueli, să-şi scoată firmele. Celălalt, „Automobil-Club" mai norocos, a fost impus numai la 50.000 lei anual.

Aşa mai merge — şi deci „Automobil Club" şi-a deschis porţile.

S'a ventilat acuma ideia fuzionării ambelor cluburi;.. spre bucuria amatorilor.

Recomandăm
persoanelor care pleacă în excursie *la Bucureşti*
Hotelul Continental
peste drum de Teatrul Naţional
COMPLECT RENOVAT

GRIPA
cu tot convoiul ei de neajunsuri: dureri de cap, de spate, de piept, febră, tulburări nervoase, trebue combătută cu un medicament care să fie antinevralgic, să coboare temperatura şi să calmeze nervii; aceste calităţi le are numai
NEVRALGINE JURIST

..când.. vă doare capul, luaţi
DALIN

ULTIMA ORA

Se ridică cenzura şi starea de asediu ?

In cercurile politice din Capitală se afirmă că guvernul a hotărât ridicarea stării de asediu şi a cenzurii în toată ţara.

Inlăturarea măsurilor excepţionale urmează să se producă în ziua de 14 Martie, când expiră decretul de prelungire a cenzurii şi stării de asediu.

Prin ridicarea regimului excepţional, d. Tătărescu s'ar pune de acord cu d. Dinu Brăteanu pe această chestiune.

Mareşalul Averescu a mijlocit

o întrevedere Hitler-Mussolini?

Ziarul „Paris Midi" afirmă că în Septembre 1935, mareşalul Averescu a avut o întrevedere cu cancelarul Hitler în staţiunea climaterică Rosenheim.

Apoi mareşalul Averescu a plecat în Italia, unde s'a întâlnit cu d. Mussolini, la Corlina d'Ampezzo. In acelaş localitate a avut loc după câteva zile o întrevedere Hitler-Mussolini, care ar fi fost mijlocită de d. Averescu.

Bine înţeles ştirea trebue primită cu toată rezerva ce o comportă.

O interesantă telegramă

a d-lui Ion Mihalache

primită aseară la Iaşi

Cu prilejul sărbătorirei succesului dela Mehedinţi şi Hunedoara, de către tineretul academic naţional-ţărănist ieşan, d. prof. Ionică Botez a trimis d-lui Mihalache o telegramă de felicitare în numele acestui tineret.

Aseară, d. prof. Botez a primit următoarea telegramă din partea d-lui Ion Mihalache:

— *„Călduroase felicitări. Fiţi gata pentru bătălia cea mare şi victoria definitivă".*

s. s. Mihalache

Telegrama şefului partidului naţional-ţărănesc are desigur şi oarecare semnificaţie politică.

UN ACCIDENT AL ARTISTEI

Lucia Sturdza-Bulandra

Cunoscuta artistă d-na Lucia Sturza-Bulandra, care se află în turneu, a suferit un accident de automobil lângă Giurgiu. Maşina s'a izbit de un stâlp şi d-na Bulandra s'a ales cu leziuni la cap. După ce a fost pansată, marea artistă şi-a jucat rolul în aplauzele publicului, căruia un actor i-a adus la cunoştinţă accidentul.

Informaţiuni

x SINUCIDERE.— La spitalul „Sf. Spiridon" a fost internată tânăra Jeni Aniţoaiei din str. Lacului 1, care a încercat să-şi pună capăt vieţii, înghiţind o cantitate de spirt denaturat.

Cauzele actului disperat sânt de ordin sentimental.

x NOUL ZIAR „CAPITALA" — Ieri a apărut primul număr din noul cotidian *„Capitala"*. Ziarul, care prezintă un material bogat şi variat de reportagii şi informaţiuni, cu numeroase clisee, s'a bucurat de o bună primire atât la Bucureşti, cât şi în provincie.

„Capitala" este condusă de rutinatul gazetar *Camil Ring*, originar din Iaşi şi care a lucrat pe vremuri la „Opinia". Urăm tot succesul noului confrate.

x Cazierul comunei Vânători dl. Ion Tubac, a reclamat justiţiei pentru calomnie pe d. V. Huria din acea comună.

Acesta ar fi afirmat în faţa mai multor cetăţeni că d. Tubac eliberează chitanţe false. Se cercetează.

x Mâni Joi 27 Februar ora 6 p. m. are loc *la biserica Sf. Ilie* a VI conferinţă. Vorbeşte *d. dr. Em. Hurmuzache*, profesor Universitar, despre *„Ce trebue să ştim ca să avem copii sănătoşi"*.

Corul Seminarului Veniamin sub conducerea Păr. Profesor Gr. Panţiru, va încadra conferinţa cu frumoase bucăţi religioase.

x La Chişinău a fost arestat spărgătorul internaţional Isac Coifman, urmărit de diverse poliţii din ţară şi străinătate. Coifman are la activul lui numeroase jafuri şi excrocherii.

x Tinerii născuţi în anul 1915 care posedă şcoli pentru obţinerea termenului redus, vor prezenta Consiliului de Recrutare, pe lângă diplomele sau certificatele de absolvire şi câte o copie depe aceste acte, pentru a li reţinute de consiliu.

x **In jurul sinuciderei Mariei Müller.**—D. Gh. Stănculescu, şeful biroului judiciar, a înaintat eri după amiază parchetului, dosarul privitor la sinuciderea tinerei Maria Müller din Fundacul Şipoţel No. 1.

Parchetul a autorizat înmormântarea.

x *Incorporarea tinerilor cl. 1936*, va avea loc în ziua de 1 Aprilie 1936.

Tinerii se vor prezenta la incorporare la cercurile de Recrutare respective până la 5 Aprilie 1936. Cei ce nu se vor prezenta până la această dată, nu vor fi trecuţi în prisosul de contigent şi nici nu vor beneficia de concediu.

x La Bucureşti a încetat din viaţă *generalul Constantin Sterea*, fost mare preţor şi inspector general al jandarmeriei. Defunctul era bine cunoscut şi la Iaşi unde a funcţionat mai mult timp.

Inmormântarea generalului Sterea are loc astăzi la Bucureşti.

Dr. S. Streiff
fost asistent al Clinicelor urinare din Viena şi Berlin
Specialist în Boli şi Operaţii Genito-urinare
(Rinichi, Beşică, Prostată, Genitale)
Cistoscopie, Uretroscopie
Cons. 3—5 p. m.
Iaşi, Str. A. Panu 7
(lângă Şcoala Steaua)

DOCTOR
SOLO SCHREIFEL
Specialist în Boli de piele Venerice, syfilis
Diagnostic precoce al syfilisului prin examenul ultramicroscopic
Diathermie
Raze Ultra Violete
consultaţii şi tratamente
7—10 dim. şi 2—9 seara
Str. Anastasie Panu 70
(vis-a-vis de Palatul Administrativ)

CUMPAR
AUR *de dinţi, etc.*
argintării
cumpărător direct
Str. Brăilanu Nr. 82
vis-a-vis de str. Mărzescu

Sîngeroasă revoltă militară în Japonia

Doi miniştri asasinaţi

Tokio 26.— La Tokio a izbucnit o revoltă militară.
3000 soldaţi au ocupat ministerul de externe şi alte ministere.
Ministrul de finanţe şi ministrul Bakahasi au fost asisinaţi.
Trei regimente au pus stăpânire pe locuinţa primului ministru.
A fost chemată garda imperială, spre a potoli răscoala.
Revolta militară se datoreşte oamenilor politici, care au oprit invazia în China şi caută să împiedice războiul cu Sovietele
In Tokio s'a decretat stare de asediu.

Ştiri politienesti

Spargere îndrăzneaţă

pe str. Lăpuşneanu

La poliţie s'a prezentat d. Marcu Solomon din str. Lăpuşneanu 49, reclamând că în lipsa d-sale de acasă, câţiva indivizi necunoscuţi s'au introdus în locuinţa d-sale, comiţând o spargere. Ei au sustras dintr'o şifonieră câteva mii lei şi bijuterii. Deasemenea au furat şi două paltoane de blană.

In legătură cu această spargere, a fost arestat numitul I. Enăchescu din Chişinău.

— La cererea d-lui Enea Dumitru din str. Mitropolit Dosoftei 15, a fost înaintat cheşturei individul I. Dumbravă din str. Scăricică 13, fiind acuzat de furt.

SCANDAL IN STRADĂ — Biroul judiciar cercetează pe numiţii Gh. Dobreanu din com. Voineşti şi A. Chelaru din str. Zugravi 88, care au provocat scandal în stradă.

Inginerul Ciulei despre Tita

O declaraţie impresionantă

Ziarul „Ordinea" a luat o convorbire ing. Liviu Ciulei, care se află depus la închisoarea Văcăreşti. La un moment dat, ziaristul i-a spus:

— Eu sunt convins că imediat ce veţi scăpa dela Văcăreşti, primul drum îl veţi face la mormântul Titei.

Şi ing. Ciulei a răspuns:

— Biata Tita! Au îngropat-o fără preot, fără cruce... Inginerul Ciuley şi pleacă fruntea şi tace. Apoi ca din cine ştie ce adâncuri ce nu le poate ţinea ascunse, spune: „Preotul dela Văcăreşti ţi-ar putea spune cât mă rog eu, cât se roagă şi el, pentru odihna Titei".

Inginerul Liviu Culley şi-a mai aprins încă o ţigară, a câte oarei şi n'o fumează, ci muşcă din carton.

Agitaţia personalului ad-tiv

al şcoliior secundare

Personalul administrativ al şcolilor secundare este grupat într'o asociaţie care are filiale în toate oraşele locale. Organizaţia locală este condusă de d. Aurel V. Pleşoianu, secretarul liceului Internat.

Stând de vorbă cu d. Pleşoianu, d-sa ne-a anunţat că printre secretarii şi personalul administrativ al şcolilor secundare domneşte agitaţie. Cauza: aceşti subalterni nu sînt încadraţi. Deasemenea foarte mulţi slujbaşi din această categorie nu sînt definitivaţi, deşi au vechime.

Acest personal primeşte acelaş salar în tot timpul cât este în serviciul statului, dela data numirii şi până la pensionare.

O delegaţie a asociaţiei personalului administrativ s'a prezentat d-lui ministru Angelescu, înaintându-i un memoriu. D. Angelescu examinând memoriul a promis următoarele: personalul administrativ va fi trecut în bugetul statului; va fi asimilat în diferite grade prevăzute în statutul funcţionarilor publici pentru avansare acest personal va fi înglobat în tabloul general al ministerului.

S'a dat şi un ordin scris în această privinţă. Dar dacă acest ordin va fi adus la îndeplinire sau nu, este problematic.

I. ARAL

O săptămână în Bucureşti

CU

50% reducere pe C.F.R.

Plecarea din Iaşi, Duminică 1 Martie a. c. Inapoierea din Capitală Sâmbătă seara

Locurile sunt strict limitate
Inscrierile se primesc până Vineri seara la

Agenţia Wagons - Lits
la Piaţa Unirei

x Duminică 1 Martie 1936 orele 9 seara, va avea loc în saloanele asociaţiei „Ahwa", MIMO-RECITALUL dat de d. Daly Vestler, cu un program nou din diferite opere literare, clasice şi moderne.

Invitaţiuni la secretariatul asociaţiei str. Cuza Vodă 20.

x PERSOANA care a schimbat din eroare, eri seara, la Teatrul Trianon o pereche de galoşi cu alta având iniţiale S. L., este rugată să o restitue la garderoba teatrului Trianon.

Plata pensiilor

La administraţia financiară au sosit acreditive pentru plata pensiilor. Achitare se va face astfel: Miercuri 26, pensiile lunare ale invalizilor, orfanilor de război, văduvelor şi veteranilor; Joi vor fi achitaţi cei cu literilor A şi E, Vineri literile B şi I, Sâmbătă literile C, K şi U.

Luni 2 Martie se vor achita pensiile cu literile D şi L, Marţi F şi G, Miercuri H, S şi O, iar Joi M şi N, Vineri P, R şi Sâmbătă I şi Z. Luni 9 Martie T. şi V.

Până la 10 Martie se vor achita toate pensiile şi salariile pe Februarie.

Epitropia Generală a Casei Spitalelor şi Ospiciilor Sf. Spiridon din Iaşi

ANUNCIU

Se aduce la cunoştinţa D-lor Studenţi în Medicină, cari îndeplinesc condiţiunile cerute de Regulamentul de Concursuri al Epitropiei, art. 49, că la data de 20 Martie a. c. se va ţine concurs, pentru ocuparea posturilor vacante de Interni la Spitalele Casei din Iaşi, în număr de 19 şi anume: 13 Medicină Internă şi 6 Specialitate de Chirurgie.

Inscrierile la acest concurs se fac la Cancelaria Epitropiei, Serv. Ad-tiv, însoţite de actele cerute de Regulamentul de Concursuri al Casei, publicat în Monitorul Oficial No. 190, în fiecare zi între 9—1 a. m.

Registrul de inscrieri se va închide cu zece zile libere înainte de data începerei concursului.

Concursul se va ţine în Camera Colegiului Medical, Spitalul Central şi va începe de la orele 3 p.m. în ziua fixată.

Pentru sănătatea ochilor Dvs., adresaţi-vă numai magazinului de specialitate

Optica modernă ARGUS
IAŞI—LĂPUŞNEANU 43
vis-a-vis de Hotel Palace
Calităţi superioare
Mari reduceri de preţuri

CAMERĂ MOBILATĂ cu pian sau orgă, şi loc pentru ordonanţă, se caută. A se adresa la ziar sub C.

Arestarea unor studenţi

care comiteau falşuri şi excrocherii

Bucureşti 26. — Au fost arestaţi ieri câţiva studenţi, constituiţi în bandă, care falsificau semnătura d-lui prof. Stolcescu decanul Facultăţii de drept,—şi prezintau cereri de ajutor la diferite Instituţii. Ba chiar falsificau şi rezoluţiile directorilor acestor instituţii, reuşind să încaseze importante sume de bani.

Astfel au excrocat Soc. Concordia Petroliferă, cu suma de 100.000 lei, precum şi alte instituţii.

Arestările s'au făcut în momentul când banda, cu nişte acte falsificate, era pe cale să dea o nouă lovitură de 250.000 lei.

In fruntea bandei de studenţi se aflau tinerii Eugen Gheorghiu, Petre Juncan etc.

Cercetările continuă.

Şi vaidiştii vor participa

la alegerile parţiale

Buc. 26.— O consfătuire a fruntaşilor vaidişti a avut loc ieri. D. Tilea a comunicat dorinţa d-lui Vaida ca „Frontul Românesc" să participe la alegerile parţiale. Astfel, la alegerea dela Arad va candida d. Voicu Niţescu sau d. Em. Haţiegau.

D. Vaida soseşte Vineri în Bucureşti. La 1 Mart, vaidiştii vor ţine întrunire la Galaţi, iar la 15 Mart la Bacău.

D. Goga aduce poporul la Cameră ?

Precum se ştie, Joi, la Cameră d. Goga va interpela asupra alegerii de la Mehedinţi.

Se afirmă că d. Goga vrea să dea amploare deosebită şi să aducă mii de partizani în tribune şi în jurul palatului Camerei. Vor veni şi gărzi în cămăşi albastre.

Acţiunea d-lui Maniu

D. Iuliu Maniu a luat ieri masa cu d. Ostrovski ministrul Sovietelor,—la locuinţa d-lui senator Gr. Gafencu.

In astă seară, d. Maniu pleacă la Bădăcin, iar Sâmbătă se duce la Viena. D-sa afirmă că vizita în capitala Austriei e o chestie strict particulară, însă unele ziare afirmă că fruntaşul ardelean va avea întrevederi politice, despre problema pactului dunărean.

Astăzi se întruneşte Biroul naţ.-ţărănist, pentru a discuta tactica partidului.

Dificultăţile bugetului

D. Tătărescu a lucrat aseară cu d. Victor Antonescu la întocmirea bugetului. Sânt dificultăţi în special cu d. dr. Angelescu care cere un spor de 300 milioane lei pentru Ministerul instrucţiei. D. dr. Angelescu stă gripat în casă, — dar se spune că ar fi o boală... diplomatică.

O lege specială contra ştirilor tendenţioase

Arătăm în altă parte că guvernul e decis să suprime cenzura şi starea de asediu, In schimb, se va vota o lege specială, cu pedepse aspre, împotriva gazetarilor care vor răspândi ştiri inexacte şi tendenţioase.

Pregătirile militariste germane

Ziarele din Londra primesc ştirea că Germania şi-a intensificat pregătirile militare. Şi e probabil că la 15 Mart, trupele germane vor ocupa teritorul demobilizat din regiunea Rinului.

Arestarea unui calău al romînilor

La Temişoara a fost arestat dr. Adolf Ungar, preşedintele partidului maghiar din Banat. El este acuzat că în anul 1918 a asasinat numeroşi romîni bănăţeni. Arestarea lui a produs senzaţie.

Mag. EDUARD
VINDE TOT ANUL ARTICOLE FRUMOASE, NOUI ŞI EFTINE

x Pe bordul vaporului francez „Gerusaleme", plecat din portul Constanţa, se afla comerciantul M. Solomovici, directorul fabricei „Hercules" din Cernăuţi.

In urma unui acces de inimă, Solomovici a murit pe vapor şi a fost îngropat într'un port mediteranian.

DACTILOGRAF —(Ă) se caută la biroul de scris de lângă Primărie.

Adresaţi cu oferte *la birou.*

MAGAZINUL GRADINARILOR
Casă de seminţuri de legume, flori şi furage
ALTER MICHEL
Iaşi, Piaţa Halei 15—17 — Telefon 478
Aduce la cunoştinţă onor. clientelă că pentru anul 1936 a pus la dispoziţie un bogat asortiment de seminţuri de legume diferite varietăţi dela cele mai renumite case din străinătate: Sfeclă de vite Mammuth şi Eckendorf, Gazon original englezesc. Sămânţă de lucernă şi trifoi cu certificate de analiză aprobate de Onor. Ministerul de Domenii şi Camera de Agricultură.

RADIO, EFTIN ŞI BUN LA „RECORD" STR. LĂPUŞNEANU 27

APARTAMENT, 3 camere baie, parchet, teracotă, odaie de servitori, Cişmeaua Păcurari, 10. Adresa Scriban, str. Manolescu, 4.

ANUL XXXII No. 8666

ABONAMENTE

Lei 350 . . . . pe un an
„ 180 . . . . „ 6 luni
„ 90 . . . . „ 3 „
„ 1000 . . Instituții publice

ATELIERELE TIPOGRAFICE
IAȘI.— STR. LĂPUȘNEANU 37

Telefoane { Redacția 391 / Administrația 394 / Serviciul de noapte 367

1 LEU

VINERI 28 FEBRUARIE 1936

OPINIA

Ziar popular cotidian

PREMII GRATUITE
Seria 64-a || Bon No. 60

CORPUL DIDACTIC ȘI MAGISTRATURA

Or de câte ori se discută de către profesorii secundari chestia salarizării lor — și acum se discută din nou — ca un leit-motiv vine cererea de a fi echivalați cu magistrații. Din felul resumativ cum, prin forța lucrurilor, desbaterile noastre sunt redate în ziare, ar putea să reiasă conclusia, *inexactă*, că suntem animați de oarecare ostilitate față de magistrați și acest fapt ar putea da naștere unei animosități cu totul nedorite. In cele ce urmează voi expune punctul de vedere exprimat, în această chestie, de toți profesorii — fără nici o excepție — la întrunirea de Duminecă, 23 Februarie.

Noi recunoaștem cu toții rolul important pe care îl are magistratura în societate și necesitatea imperioasă de a i se asigura completa independență. Nu odată noi profesorii am avut să ne lăudăm de această independență a magistraturii, care a sancționat abuzurile autorităților față de noi.

Această independență se garantează, în primul rând, printr'o salarizare convenabilă, care pune la adăpost de grijile vieții de toate zilele și întărește puterea de rezistență la diferitele ingerințe. Are magistratura această salarizare? *Desigur că nu.* Noi, profesorii recunoaștem că salarizarea magistraților nu este în r'un raport just cu rolul și cu situația lor socială și că un împărțitor al justiției nu poate avea seninătatea de suflet necesară, atunci când este persecutat de grija echilibrării unui buget mereu deficitar.

Care este situația noastră, a profesorilor? Având aceiaș pregătire, același rol social și național, aceleași obligațiuni sociale, suntem într'o situație așa de rea încât *noi considerăm ca un ideal ceia ce nu ezităm să recunoaștem ca insuficient pentru magistrați.*

Din acest punct de vedere situația noastră este tragică. Nu numai că nu suntem încadrați acolo unde s'ar cuveni să fim — după pregătirea, rolul și munca noastră, — nu numai că suntem singurii slujbași cari nu au nici o avansare în decursul carierii lor, ori câte merite ar avea, dar chiar și singura formă de recunoaștere a timpului servit — gradația — este pusă în discuție cu ocazia fiecărui buget.

E ca și cum s'ar admite că un colonel trebuie să primească leafa unui sublocotent, sau un consilier la Curtea de Apel leafa unui supleant.

Această este nedreptatea care ne revoltă și ne răpește orice elan, fiindcă dovedește o totală neînțelegere a rostului școalei și o nedreaptă desconsiderare a s'ujitorilor ei. Oamenii cu răspundere ar trebui să înțeleagă că o școală, slujită de un corp profesoral umilit, descurajat, revoltat de nedreptatea a cărei victimă este de atâta timp, nu va putea da țării nici magistratura, nici oștirea, nici administrația de care ea are nevoie.

Când facem mereu comparația între tratamentul ce ni se aplică nouă și acela ce se aplică magistraților și ofițerilor, noi, profesorii nu vrem să spunem că li se dă lor prea mult. Nu. Vrem să spunem lucrul următor: după cum statul arată, măcar într'o oarecare măsură, o înțelegere pentru nevoile lor și pentru ceia ce se cuvine situației lor, să țină seamă și de nevoile profesorilor și *să dea dovadă că vrea respectul legilor respectând drepturile noastre legale.*

Altfel Justiția ea însăși va trebui să aprobe pe profesori, când vor căuta, prin măsuri extra-legale, să impună *părăsirea de către stat a ilegalității în care îi ține de atâta vreme.*

OCTAV GHORGHIU
profesor

Contra hainelor negre

La New-York s'a înființat un club contra hainelor negre. Membrii din acel club au hotărât să nu poarte niciodată haine negre, deoarece această culoare e sinistră și se utilizează la doliu.

Chiar la reuniuni de gală, membrii clubului dela New-York vin în fracuri albe, iar femeile în toalete de diverse culori, afară de cea neagră. Americanii în cauză spun în mod spiritual, că nu vor să vadă lumea în negru!..

Din toată lumea

S. N. la București

In veaerea sesiuni extraordinare pe care, Societatea Națiunilor o va ține la București, au început de pe acum pregătirile în Capitală. Marile hoteluri și restaurante depun toate stăruințele, spre a obține comenzile pentru camere și banchete. In special, desigur, vor fi căutați delegații streini cu valută forte.

Bucureștii speră să facă afaceri bune în cele câteva zile cât va dura sesiunea Ligii Națiunilor, mai ales că acest eveniment va atrage probabil și un număr însemnat de vizitatori din fară.

Capitala, ca deobiceiu, va petrece și va trage beneficiile. Iar cu banii strânși din provincie se vor achita banchetele oficiale!...

Succesiunea

Cercurile politice din Capitală sânt în plină agitație. Toată lumea așteaptă o apropiată schimbare de regim. Numai liberalii susțin că vor mai rămânea până în toamnă. Pe această chestie s'au angajat numeroase pariuri.

Deasemenea s'au încheiat rămășaguri și cu privire la succesiune. Cei mai mulți au pontat pentru un guvern Mihalache.

S'au mai pus parturi și pentru un guvern Valda.

Pământ acum de văzut, cine va câștiga.

O curiozitate medicală

La spitalul israelit din Iași a fost operat zilele trecute de o ulcerație la stomac un oarecare Reichman. Departe de a fi om bogat, cum l-ar indica numele, acest Reichman este un locuitor nevoiaș dintr'un cartier periferic al Iașului.

Familia lui se compune din cinci frați și toți, având ulcerații la stomac, au fost operați pe rând la același spital.

De notat că descoperitorul ulcerațiilor este profesorul... Reichmann, fapt pentru care ulcerația stomacală se mai numește și „boala lui Reichmann"!..

Diplomații și anecdotele

Camentând recentele întrevederi diplomatice de la Londra și Paris, un ziar francez constată că cei care întreține buna dispoziție a acestor reuniuni sânt d-nii Titulescu, ministrul de externe al României și Litvinov, comisarul sovietic al afacerilor streine.

Ambii sânt depozitari ai unui stoc interminabil de anecdote și vorbe de spirit. Pentru fiecare ocazie atât d. Litvinov cât și d. Titulescu au la dispoziție o glumă, un apropou, o butadă, ceiace-i face cu atât mai simpatizați. Adesea d'p'omații se adună în jurul celor doi miniștri, spre a-și descreți puțin frunțile, după întrevederile cu discuții grave și dificile.

Hitler și amorurile

S'a anunțat că „Journal-Magazine" din Paris (ediția de Duminecă a marelui cotidian „Le Journal") a fost confiscat în urma cererii ambasadei germane din capitala Franței. Ziarul publicase un reportaj asupra vieții sentimentale a cancelarului Hitler.

In această privință se relatează că Führerul ar fi extrem de neplăcut impresionat, ori de câte ori se vorbește despre trecutul său amoros.

Hitler dorește să apară ca un teoretician, ca un cerebral, asupra căruia sentimentalismul nu poate avea nici-o influență. Din acelaș motiv cancelarul Germaniei ar fi decis să rămâie veșnic celibatar.

Tot-uș lumea se ocupă de amorurile sale, spre a dovedi poate că și dictatorii au slăbiciunile oamenilor comuni.

Patima politică

Prea multă vorbărie, - iar realizări prea puține

Ultimele evenimente din politica noastră internă, de bună seamă că dau de gândit serios cetățenilor conștienți de interesele superioare ale țării noastre.

In loc de practica ideologiei, de a se combate cu hotărâre și rațiune irosirea puterilor producătoare de bine și progres pe toate terenurile activității politice, sociale și economice, — simțim învăluirea copleșitoare a patimilor ne frânate.

In loc de cimentarea legăturilor sufletești pentru realizarea destinderii politice și a unei activități pe linia realităților care să determine însănătoșirea vieții morale și materiale a țării, — vedem că se repetă aceleași greșeli de către Conducătorii partidelor politice.

Conducătorii politici se îneacă în vâltoarea patimelor, în loc să se sustragă din vălmășagul acestor mistuitoare stări sufletești omenești.

Poporul este intoxicat de vorbe, de certuri și polemici, prilejuitoare de destrămări sufletești, și așteaptă cu resemnare *exemplul unirii de sus* pentru salvarea și prosperarea țării.

Poporul așteaptă mântuirea *din găsirea soluțiilor celor mai potrivite*, pentru îndreptarea relelor ce ne zugrumă.

Cetățenii țării doresc cât mai puține alegeri parlamentare cu certuri și scandal,—și cât mai multă și spornică activitate constructivă în Parlament.

VICTOR MUNTEANU

„C.A.G.P." sau - alt prilej de fraude!

Ați auzit de C. A. G. P.? Este vorba de una din multiplele Case autonome cu care ne-au înavrednicit legiuitorii și anume: „Casa Autonomă a Grădinilor Publice".

Deși a grădinilor, această Casă autonomă a început de la un timp să miroase rău.

Este drept că unele grădini publice din țară și în special cele din București sunt la înălțimea grădinilor publice din Occident. Cișmigiul putând rivaliza cu minunata grădină a *Luxemburgului* — paradisul copiilor și al studenților— iar Parcul Carol cu renumitele *Buttes Chaumont* din Paris; *dar prea sunt mari fraudele ce se anunță de la o vreme încoace* la această Casă Autonomă, pentru ca să ne lăsăm îmbătați de mirosul florilor...

Un ziar din Capitală publică într'adevăr următoarele surprinzătoare rezultate ale anchetei instituite de Ministerul de Domenii, la Casa Grădinilor:

1. Scaunele din Cișmigiu și Parcul Carol, pentru carl se oferise de către un licitator suma de lei 800.000 anual, au fost concesionate cu... 40.000 lei.

2. Restaurantul din Cișmigiu era trecut în scripte cu o chirie anuală de lei 500.000, neach tată însă de mai bine de: Zece ani!

3. Pentru aprovizionarea cu untdelemn a candelelor din cimitire, Casa autonomă avea trecută la cheltueli rotunda sumă de lei 400.000, când în realitate nu s'au cheltuit decât 3000 lei!

Adunând diferențele, găsim că Statul a fost păgubit *pe an* cu circa lei un milion șasesute mii lei.

Cine sunt prevaricatorii? Ce măsuri s'au luat în contra lor?

Intrebări cari suscită desigur zâmbete. *Omul din stradă* este sătul de atâtea anchete și para-anchete, cari nu duc la nici un rezultat practic.

Situația este, însă, departe de a fi comică: Câtă vreme cetățeanului sărac i se ridică lucrurile din casă pentru o datorie de *o mie de lei*, nesancționarea fraudelor de *sute de milioane* ne apare în lumina ei adevărată, de pură tragedie.

In ziua în care cetățeanul va ști că banul pe care-l varsă în Visteria Statului este întrebuințat *numai* pentru binele țării, achitarea impozitelor nu va mai fi rezultatul unei constrângeri, ci a unei voințe ferme și spontane.

Veni-va vreodată ziua aceia?..

MILTON GH. LEHRER

Marea publicație săptămânală „Excelsior"

la al 52-lea număr

Apariția unui mare hebdomadar economic, financiar și social, care să informeze cinstit, pe cetitorii dezorientați din zilele noastre, era adânc resimțită la noi.

„Excelsior" din București a umplut un gol. Gazeta avea avantajul unic de a inova. Dezavantajiile cari decurg din faptul că trebuia să se orienteze și să pipăe gustul și nevoile publicului cetitor, cu propriile sale mijloace, fără a se bizui pe vreo tradiție a înaintașilor. Era temerară—desigur—încerca ea de a lansa o nouă gazetă, care să rezume evenimentele din 7 zile, având în vedere că la noi în țară apare o excelentă presă economică, zilnică, iar marile cotidiene politice și de informații, dedică pagini întregi vieții economice și financiare. Temeritatea a fost răsplătită cu succesul de care s'a bucurat chiar dela apariție.

Pentru a realiza un astfel de tip de gazetă, era nevoie de un spirit ager și intuitiv gazetăresc, precum și de o colaborare strălucită, mereu înoită și de o rețea întinsă de informători, în toate direcțiile.

Noua publicație trebuie să ofere cetitorului, o sinteză a documentării, pe care acesta o găsește risipită în ziare și publicații de specialitate, și în plus, un material inedit, care nu se poate afla, decât în coloanele sale. Intru atingerea acestui scop, gazeta n'a precupețit nici un fel de sacrificiu.

„Excelsior" s'a bucurat de colaborarea a două capete încoronate (Regina Maria și Regele Eduard al VII-lea al Angliei), a reușit apoi să obțină colaborarea unor personalități cu renume mondial ca: Charles Rist, Walter Lippman, Henry Morgental, Felix Frankfurter, Albert Einstein, Franklin Roosevelt, Arthur Henderson, Sir Herbert Samuel, Jean Tannery, Owen Young etc. Iar din lumea românească, dela d. Constantin I. C. Brătianu la d. G. Tătărescu, dela d. C. Argetoianu, la d. Virgil Madgearu, dela d. V. Vâlcovici la d. Manolescu-Strunga și prof. N. Iorga, dela d. Grigore Dumitrescu, până la d. Mitiță Constantinescu, — profesori universitari, toți miniștri, și actuali miniștri, directori de mari întreprinderi, particulare și publice, din toate partidele și din toate ramurile de activitate românească și-au afirmat punctul de vedere în coloanele acestei publicații, care și-a făcut un punct de onoare, din înregistrarea obiectivă a tuturor opiniilor și curentelor.

„Excelsior" a dat o mare extindere reportajului, în toată accepția modernă a acestui cuvânt. Inființând rubrica „Globul în reportaj" — alături de reportajele documentare și statistice actuale — intenția conducătorilor gazetei, a fost de a familiariza pe cetitori cu cunoașterea ținuturi lor bogate în materii prime, ținuturi în cari se dau astăzi luptele mari pentru debușeuri, zone de influență și concesiuni teritoriale. N'au ost simple descripții geografice, ci fapte, statistici, demonstrând bogăția ținuturilor, cauza pentru care ele sunt jinduite.

Deasemenea portretele de personalități străine, au fost publicate ca să dea o imagine asupra forțelor individuale, cari conduc la tele conduse.

Nu aș putea spune care este mai necesar în timp de război: ofițerul în retragere sau rezervistul? Merg mai departe și mă întreb dacă ponderabilul massei ofițerilor de rezervă și retragere nu-i influențează valoarea unei armate și succesul războiului? Căci numărul ofițerilor activi mai cu seamă la Infanterie, este mult prea mic față de acei chemați în ziua mobilizării.

In alte țări ofițerii de rezervă se bucură de un tratament special; este drept că și instrucția lor este mult mai complectă.

Dar despre aceasta nu se supără nimeni la noi; din contra am auzit proteste unanime că de ce nu sunt chemați pentru complectarea studiilor?!...

In ceeace privește ofițerii în retragere, ceea ce se întâmplă în țara noastră este un specific al indiferenței. Ofițeri cari au fost fala armatei, cari au comandat pe front regimente, Divizii și Corpuri de Armată; la a căror comandă se aplecau zeci de mii de capete; de a căror hotărâre a depins soarta unei lupte, soarta unei țări; cari a

Continuarea în pag. 2-a

Continuarea în pagina 2-a

Arhiducesa Ileana și mișcarea habsburgică

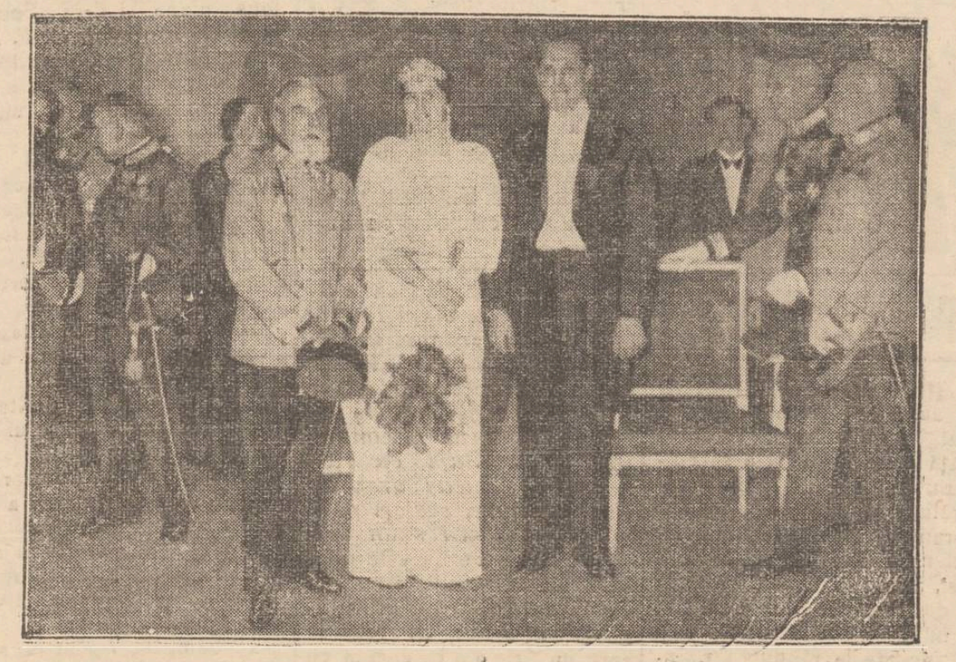

Subt auspiciile arhiducilor Ileana și Anton de Habsburg, a avut loc la Viena, un bal grandios pentru sprijinirea asociației habsburgice „Otto de Austria".

Fotografia noastră luată la bal prezintă în față, dela stînga la dreapta, pe arhiducele Ioseph Ferdinand, arhiducesa Ileana și arhiducele Anton de Habsburg.

Doleanțe și păreri

Tragedia ofițerilor pensionari

de *maior Eugen Constandachi*

Dacă pentru generația tânără care, conform noilor așezări politico-sociale — contribue aproape exclusiv la Administrația Țărei, filmul războiului cu toate răspunderile și destrucțiunile inerente, este cunoscut, — el este însă viu în amintirea celora de a căror contribuție a depins cândva soarta țărei și toate bunurile de care se bucură astăzi!..

Ofițerii în retragere, proveniți din activitate, cât și o bună parte dintre ofițerii de rezervă cari au scăpat prăpădului gloanțelor și al boalelor, privesc astăzi îndurerați, nu atât lipsa de recunoștință a Statului — această imaterială și iresponzabilă reprezentanță a unui popor — ci mai mult, lipsa de înțelegere, neglijență sau indiferență, a foștilor camarazi rămași prin forța împrejurărilor de vrâstă, noroc sau prevedere, în situațiuni de comandă activă, cu toate avantajiile atribuite și crescute după natura știrilor din afară.

Nu aș putea spune, privind din punctul de vedere al laturei sufletești, dacă ofițerii de rezervă părăsind rândurile acum 15 ani — și putând fi chemați în orice moment alături de cei activi, cu aceleaș îndatoriri și răspunderi, cu aceleaș posibilități de sacrificiu al persoanelor, nu simt și ei, de o potrivă cu ofițerii pensionari, amărăciunea tratamentului acordată lor cu atâta largheță, în timp de pace, de către organele administrative, și ce e mai curios, de cele militare direct interesate în pregătirea lor. Și unii și alții își au tragedia lor; tragedie similară, poate cu aceea a tuturor studiilor și tratatelor militare elaborate în timp de război și cu experiența războiului, dar părăsite în timp de pace și înlocuite în schimb cu formule elegante de birou sau concluziuni savante ești din poligoane de tragere, jocuri de război sau manevre rău

Continuarea în pag. 2-a

Profitați de ocazia ultimelor zile din

Săptămâna eftină a

Marele Magazin „La DIAMANT"

LEON GRUNBERG Str. Cuza-Vodă 48

pentru a vă aproviziona cu stofe și mătăsurile cele mai moderne și cu prețuri mult reduse.

MAGAZINUL GRADINARILOR

Casă de semințuri de legume, flori și furage

ALTER MICHEL

Iași, Piața Halei 15—17 | Telefon 478

Aduce la cunoștință onor. clientelă că pentru anul 1936 a pus la dispoziție un bogat asortiment de semințuri de legume diferite varietăți dela cele mai renumite case din străinătate: Sfecle de vite Mammuth și Eckendorf, Gazon original englezesc. Sămânță de lucernă și trifoi cu certificate de analiză aprobate de Onor. Ministerul de Domenii și Camera de Agricultură.

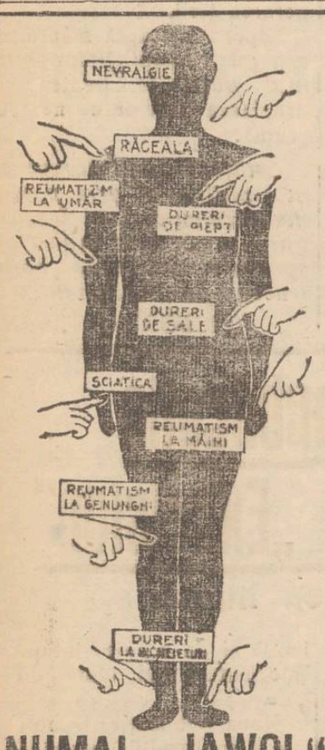

NUMAI „JAWOL" va ajuta.

JAWOL

este unicul medicament care combate sigur și imediat toate răcelile.

CINEMA SIDOLI Astăzi

se reprezintă reconstituirea istorică

Ultimele zile ale ORAȘULUI POMPEI

Al doilea film

Gondolierul

de pe Broadway

Completare: JURNAL SONOR FOX

AZI LA Cinema PHOENIX

cu 8, 10 și 15 lei

GELOZIE

cu *Harry Baur și Suzy Vernon*

Al doilea film

frumoasa comedie

TASE ȘI NASTASE

medici fără voie

AZI la ROXY 2 filme mari premiere în Iași

FETIȚA NOASTRA

cu micuța și talentata SHIRLEY TEMPLE

Al doilea film **Marie Galante**

Nucky Haus și Pathe Nathan completează programul

Colectura Norocului

BANCA EM. MARCOVICI

IAȘI — STP. ȘTEFAN CEL MARE 15

care a plătit până acum ieșenilor marile cîștiguri de

LEI 3.000.000 cu No. 49096
„ 1.000.000 „ „ 45095
„ 1.000.000 „ „ 270159
„ 1.000.000 „ „ 208852
„ 700.000 „ „ 62563

s'a dovedit și la Loteria 9-a a cărei ultimă tragere a avut loc la 15 Februarie că-și menține recordul marilor câștiguri și anume:

LEI 200.000 No. 6092 mată
„ 100.000 „ 18089 „
„ 41940 „
„ 25916 „
„ 70.000 „ 66345 „
„ 45861 „
„ 32936 „
„ 36491 „
„ 30.000 „ 38527 „
„ 69201 „
„ 47304 „
„ 20.000 „ 60503 „
„ 16294 „

Anexe
20.000 Lei 124391
10.000 „ 14097, 243518, 272912

Toate câștigurile au fost plătite la ieșeni. Cifrele de mai sus la care se mai adaugă mii de câștiguri a 10.000, 7.000, etc. dovedesc îndeajuns că fiecare își poate găsi norocul la

COLECTURA NOROCULUI

BancaEm. Marcovici

Iași, Str. Ștefan cel Mare 15

Lozurile cl. I s'au pus în vânzare

Se trimite și în provincie la cerere

Mărțișoare

cele mai frumoase și fine găsiți ca întotdeauna numai la Ceasornicăria

Pistiner

STR. LĂPUȘNEANU 16

cu prețuri foarte reduse

Dr. S. Streiff

fost asistent al Clinicelor urinare din Viena și Berlin

Specialist în Boli și Operații Genito-urinare

(Rinichi, Beșică, Prostată, Genitale)

Cistoscopie, Uretroscopie

Cons. 3—8 p. m.

Iași, Str. A. Panu 7

(lângă Școala Steaua)

DOCENT DOCTOR

GH. PLACINȚIANU

Chirurg primar

Ginecologie și obstetrică operatorie

Cons. 3—5 p. m.

Aleia Alexandri 5

(Dr. Negel)

MITROPOLIA MOLDOVEI
No. 1116 6 Febr. 1936
PUBLICAȚIUNE

Se aduce la cunoștința celor amatori, că în ziua de 6 Martie a. c., ora 12 dim. în localul școalei primare din satul Dercăuți Com. Visoca jud. Soroca, se va ține licitație publică cu oferte închise pentru vânzarea de veci a terenului (moșie) de 50 hectare, proprietatea Mitropoliei Iași.

Odată cu ofertele se va depune și garanția de 30.000 lei în numerar, adică 600 lei la hectar.

Orice lămuriri se dau de Cancelaria Mitropoliei Iași, Secția Economică între 11-12 dimineața.

Consilier Referent
Preot Vasile Mihailescu

11.476.581 flacoane de Gastro D....

s'au utilizat numai în Statele Unite în decursul anului 1934.

Dece?

Fiindcă Gastro D. e cel mai eficace preparat contra tuturor afecțiunilor aparatului digestiv: stomac, intestine, ficat, etc.

Fiindcă Gastro D. acționează nu asupra simptomelor, ci asupra cauzei însăși a bolii.

Fiindcă entuziasmul pacienților pentru Gastro D. și miile scrisori de mulțumire primite sunt cea mai bună și cea mai serioasă propagandă pentru acest preparat.

„Gastro D." se găsește de vânzare la Repr. G-rală Farmacia „Thoiss" București, Calea Victoriei 124 și la farmacii. In provincie expediem contra ramburs de Lei 130.

D. prof. G. Zane

despre clubul naț-țărănesc din Iași

D. prof. Costâchescu a citit, la solemnitatea dela clubul național-țărănesc, următoarea scrisoare din partea d-lui prof. G. Zane, vicepreședinte al organizației, care se află bolnav.

Mult stim. Domnule Președinte

Fiind obligat să stau încă în casă, după o boală de cinci săptămâni, am o deosebită părere de rău că nu pot participa la solemnitatea din seara aceasta.

Inaugurarea noului nostru local de club, îmi evoacă fără să vreau, modestele noastre cluburi de odinioară și îmi reamintește la câte speranțe și sacrificii au fost ele martore.

De atunci și până azi partidul a progresat, întrecând cele mai optimiste așteptări. Dar nu putem spune că a ajuns la limita pe care i-o reclamă marea lui misiune. Energiile noastre trebuiesc sporite și numărul nostru încă mărit.

Doresc din toată inima, ca în clubul fastuos pe care-l inaugurăm în seara aceasta, să retrăiască avântul idealist și spiritul de jertfă din cluburile modeste de odinioară și din mijlocul său să continue a se răspândi ideile generoase care au stat la început, și trebuie să stea mereu, la baza mișcării noastre.

Numai mergând pe drumul drept al primelor sale năzuințe, respingând orice concesie ideologică sau tactică oportunistă, partidul nostru își poate justifica un rol în istoria țării, și să-și asigure în viitor o adevărată biruință, în contra tuturor obstacolelor, văzute și nevăzute care i se ridică în cale.

Primiți Domnule Președinte asigurarea întregei mele stime

G. ZANE

x **Contra durerilor musculare, articulare, sciatice** de natură reumatică sau gutoasă, întrebuințați **Frantz-brandwein Mentoformic Dr. Ratianu** aprobat de Consiliul sanitar Superior. Alină durerile redând buna dispoziție. Depozit Farmacia Dr. Ratianu

Marea publicație săptămînală „Excelsior"

Continuarea din pag. I-a)

sociale și economice de astăzi.

Pentru a înfățișa o sinteză a vieții economice, „Excelsior" nu se putea mărgini la studii și cercetări, la articole și cronici de analiză. El a trebuit să aducă, în fiecare săptămână, o documentare exactă și precisă, din toate domenile de activitate.

In acelaș timp, serviciile pe cari „Excelsior" le aduce propagandei noastre în străinătate, prin suplimentul său în limba franceză, sunt apreciate și au fost remarcate adese ori, în cele mai de seamă publicațiuni economice și politice din Occident.

Cu prilejul numărului 52, cu care acest mare hebdomadar intră în al doilea an al existenței sale, „Excelsior" s'a bucurat de o dublă sărbătorire. Pe deoparte în însuși cuprinsul numărului „aniversar, pe lângă vastul material documentar asupra problemelor industriale, agricole și ale muncii, pe lângă o serie de studii de sinteză asupra felului cum se încadrează România în economia mondială,— 150 de personalități marcante, din lumea politică, diplomatică și industrială a Capitalei și a țării întregi, au făcut declarații de simpatie și încredere. Pe de altă parte, ziariștii din presa economică, reuniți la o masă camaraderească, au închinat cuvinte calde de felicitare, pentru conducătorii gazetei, pentru personalul redacțional, tehnic și administrativ, și au urat marelui hebdomadar, succes și apariție îndelungată și rodnică.

RADIO TELEFUNKEN

Reprezentant:

Inginer Gheorghe Iritz

Iași, Str. Academiei 3

BIBLIOGRAFIE

„Revista Inzi"

Pe când presa în „yndis" este aproape inexistentă, revista „Inzi" aduce cu apariția ei o întinerire a cuvântului evreiesc.

Redactată de cunoscutul poet idișist Zise Baghis, ea concentrează cele mai cunoscute forțe literare evreești, universale cât și indigene, inițiind pe cetitorii idișiști, nu numai în literatura universală și idișistă, dar chiar în cea românească, traducând bucăți alese din scriitorii români, ca: Lovinescu, Arghezi, L. Rebreanu, Octav Suluțiu, etc.

Colaboratorii din „Inzi" au luat asupra lor datoria de a face cunoscută literatura românească cititorului idișist din străinătate și să demonstreze că literatura românească a trecut de faza începuturilor și este la același nivel cu literatură modernă universală.

Această revistă apare în condițiuni bune, atât din punct de vedere artistic cât și technic și pe baza celor câteva numere până acum apărute, putem afirma că va reveni o tribună literară indispensabilă cititorului idișist.

I. FELDMAN

Cercul studențesc Cetatea Albă

a împlinit 10 ani de existență

Intr'o atmosferă de colegialitate, s'au sărbătorit 10 ani dela înființarea cercului studenților din orașul și jud. Cetatea Albă. In ziua de 22 Februarie, după Te-deum, membrii cercului în frunte cu Președintele B. Ghilaș, s'au adunat pentru o gustare studențească într'unul din saloanele Camerei de Muncă, în Piața Unirii.

Dl. Președinte a trecut în revistă activitatea cercului, desfășurată în decursul celor 10 ani, și a toastat pentru cei care au lucrat în trecut și cei care vor lucra în viitor.

Dl. B. Baidan a toastat pentru cei care lucrează și cari prin munca lor, au prilejuit reuniunea, care constitue, astfel, încă un argument pentru cimentarea legăturilor colegiale. Au mai voreit: d. Gh. Negulici și A. Melenciuc, foștii Președinte.

Sărbătorirea, a fost onorată de prezența d-lui Glavatuischi, Președintele Asociației Generale a studenților din Basarabia și a d-lui avocat C. Șchiopu, un vechiu prieten al cercului. Până târziu, sărbătorirea a continuat într'o atmosferă de tinerețe exuberantă, cu cântece și dans. Au luat parte la sărbătorire, toate Domnișoarele colege al cercului precum și câte o colegă din fiecare județ din Basarabia.

Dăm o listă a frumoaselor colege care ne-au onorat prin participarea lor: D-na Val. Ghilas, d-ra Elena Malamen, d-ra N. Caimacan, d-ra M. Croitoru, d-ra Diavoliuc, d-ra Tatiana Țurcanu, d-ra Claudia Mihailov, d-ra Val. Stoianov, d-ra Eug. Diteatev, d-ra Antonia Mihailov, d-ra Ana Șepelev, d-ra Novițchi, d-ra A. Lavienenco, d-ra Cumpani, și alte simpatice colege al căror nume ne scapă dar ale căror imagini le avem temeinic imprimate pe retina memoriei noastre vizuale.

Ținem să mulțumim și pe această cale, d-lui Președinte al Camerei de Muncă, pentru bunăvoința cu care ne-a gratificat, punându-ne la dispoziție un salon al Camerei de Muncă,

B. BAIDAN

x DR. BRENER specialist mamoș, boli de femei. Cons. 2—8 d. a. Str. Banu.

Asociația „Prietenii Universității"

discută problema Spiridoniei

Astăzi Joi 27 Februarie, ora 6 p. m. în sala marelui colegiu de la Universitate, se întrunește Asoc. „Prietenii Universității" în secțiuni unite. Se va începe discuția asupra rapoartelor care trebuesc prezentate ieșenilor în Mai a. c., asupra nevoilor orașului nostru.

1) Primul raport va fi acel privitor la Spiridonie.

2) Se va fixa deasemeni data unei întruniri publice pentru a se cere postul de radiodifuziune la Iași, fonduri pentru simfonic, și refacerea Spiridoniei.

Ridicarea bustului lui Const. Cerchez

Comitetul inițiator începe strîngerea fondurilor

La sediul asociației comercianților și industriașilor (A. C. I.) s'a ținut o consfătuire sub președinția d-lui senator N. Gheorghiadi.

S'a propus formarea următorului comitet, pentru ridicarea bustului lui Constantin Cerchez:

Președinte senator N. Gheorghiadi, Chiuca carier, Haimovici Leon secretar și Alex. Einhorn, Löbel, H hamu, Rosenfeld, Fotea, I. Zamfir, S. Critico, Reischer, Isac Moscovici, Anghel Dima, Platzman, ing. Florian, M. Sane, Anghelescu, Horowitz, membri.

S'a mai desemnat o comisiune pentru strângerea fondurilor, comisiune compusă din d-nii Löbel, Spiridon Critico și Dorojan.

Dl. Löbel relevă meritul A. C. I.-ului, care a avut această inițiativă frumoasă, și donează 10.000 lei ca un început. Deasemenea moara „Moldova" donează 2000 lei. Se mai hotărâște ca în fiecare Luni la ora 6, comitetul să-și depue raportul.

Pentru reușita acestei acțiuni, comitetul va lansa un apel către ieșeni.

Al. Vifor

Tragedia ofițerilor pensionari

(Continuare din pag. I-a)

adus prin meritele lor și sacrificiul vieței lor, atâtea bunuri în patrimoniul Statului; cari au păzit la hotare dând posibilitate țării și societății să-și menție ființa, să prospereze și să se înalțe în istoria lumei; ofițeri cari luminau în jurul lor prin strălucirea minții și a sufletului, prin ansamblul cartierelor de comandă, prin uniforma lor plină de decorații căpătate corect pe linia frontului,— mărturie indiscutabilă a hotărârei de jertfă în slujba Țării și a Tronului,— și târesc astăzi ființe, insuficient hrănită și îmbracată în zdrențele ce au fost, nici cu ce pot să mai însemne încă; statui în viață a meritului și a sacrificiului.—Viața lor își întunecă strălucirea ca și firetul și decorațiile păstrate în întunericul unei iăzi, simbol a ce a fost, înțeles numai de dânșii și de familiile lor, neînțeles și ultat de acei cari au rămas să suporte la rândul lor, inconștient, aceiași soartă,

Nu!... Acei cari au căzut, nu din vina lor, trebuie ridicați. Și dacă echilibrul pe un picior e te greu,— pe mai multe, este posibil. Ofițerii în retragere nu constitue un clan, după cum nu ar trebui să

Pentru toți cei chemați să încheie cu viața lor linia de foc, frontul unitar al ofițerilor activi și în retragere trebuie să însemne pe viitor programul de activitate al tuturor conducătorilor militari cu răspundere. Aceleaș drepturi în continuare, aceiași pregătire, aceiași răspundere.

Dacă aceasta nu este posibil, atunci vom înțelege că trebuie să luăm alt drum, acel al ofițerilor de rezervă spre un front comun cu dânșii.

Ori cum însă, cu unii sau cu alții, este de datoria forurilor militare să avizeze, pentru că așa cum suntem nu însemnăm alta decât: *dezorganizare.*

Maior Eug. Costandachi

Informațiuni

x Doua librării din Iași și-au convocat creditorii spre a ajunge la un aranjament amiabil.

Motivele ce le invoacă librarii sunt că și ei la rândul lor, nu au primit sumele pentru mărfurile date pe credit.

x *Hram la biserica Sf. Theodor* — Sâmbătă este hramul Bisericei Sf. Theodor. Serviciul divin se va oficia de un sobor de preoți. Epitropia invită pe credincioși a lua parte.

x Senatul Universității ieșene a fost convocat pe Luni 2 Martie.

x *D-ra Rodica Soutzo*, pianista de mari resurse, dotată cu o excepțională technică, va concerta în seara de Luni 2 Martie crt. în sala Teatrului Național.

Concertul va avea loc la două piane și d-ra Soutzo va cânta împreună cu *d. Nicușor Marcovici*, un alt element de valoare, deasemenea cunoscut în lumea muzicală ieșană.

x *Soc. geografică „D. Cantemir"* — Duminică 1 Martie orele 10 jum. va avea loc a V-a ședință științifică a Societății Geografice „D. Cantemir" cu următoarea ordine de zi:

1) D-l Scarlat Panaitescu: „Câteva aspecte asupra unor probleme de Geografie.

2) D-ra Constanța Atanasiu: „Problema Pacificului și-a extremului orient.

D-nele și D-nii Profesori de Geografie sunt rugați a lua parte.

Conferințele se țin în sala de curs a laboratorului de Geografie — Universitate Clădire nouă.

x Sâmbătă 7 Martie a. c. va avea loc balul Asociației Funcț. Part. în saloanele Camerei de Muncă.

O muzică selectă, un bufet bine asortat, precum și diferite surprize, vor delecta publicul.

Cititi „Opinia"

Un congres al conducătorilor Camerelor de Muncă

pentru îmbunătățirea situației materiale a acestor instituții

Camerile de Muncă se află în situație materială precară, din cauza greutății încasărilor cotei adiționale și a lipsei de sprijin din partea centrului.

Unele din aceste instituțiuni, nu-și pot acoperi cheltuelile strict necesare (salarii, materiale etc.) din bugetele actuale; și în plus prin noua organizare a acestor instituțiuni se prevede o nouă serie de atribuțiuni, cari vor supune Camerile de Muncă la un plus de cheltueli.

Pentru a discuta situația Camerilor de Muncă, s'a convocat pentru început lunei Martie un congres al președinților acestor instituțiuni. Congresul va avea loc la Chișinău și va fi prezidat de d. I. Nistor ministrul muncii.

Din partea Camerei de Muncă Iași va participa d. președ. N. O. Mărgărint.

DESS.

Concursul pentru ocuparea parohiilor

40 de Sfinți și Sf. Parascheva

Se știe că, acum câtva timp, secția administrativă a consiliului eparhial a desemnat ca parohi, pe părintele Ion Solomei la bis. „40 de Sfinți" și pr. Ștefan C. Gheorghiu la bis. „Sf. Parascheva", în locurile vacante.

Insă mai mulți clerici, care râvneau la aceste parohii, au contestat hotărârea.

Pentruca nemulțumirile să nu devieze pe o pantă pătimașă, I. P. S. Mitropolit Nicodem a găsit o soluție: *ținerea unui examen pentru ocuparea acestor parohii.*

S'a redactat un regulament, și a fixat examenul pentru Marți 3 Martie.

Și-au anunțat candidatura numeroși clerici din Iași și eparhie, printre care și preoții Ion Solomei și Ștefan Gheorghiu. Comisiunea de examinare, care negreșit va fi prezidată de un profesor universitar, va fi alcătuită abea Luni 2 Martie.

Examenul de Marți zugrăvește încă un aspect din viața bisericească: *exodul preoților de la sate la orașe.*

Numeroși candidați pentru cele două parohii din Iași, sânt parohi la țară.

Exodul preoților dela sate se explică prin faptul că ei sânt plătiți cu salarii de mizerie, iar venitul epitrahilului e foarte slab, din cauza sărăciei țăranilor.

GR. SPIRU

România trebuie să respecte directivele Societății Națiunilor

Sancțiunile contra Italiei, sînt o garanție pentru menținerea păcii

Conferința d-lui profesor N. Dașcovici

Duminică 23 crt. ora 11 dim. a avut loc în Aula Universității Mihăilene, conferința d-lui prof. N. Dașcovici, titularul catedrei de Drept Internațional Public, tratând despre *„Conflictul Italo-Etiopean și România"*.

Această conferință a fost ținută în folosul orfanilor din războiu.

Conferențiarul face la început un amplu istoric al Abisiniei, vorbind despre cele mai îndepărtate timpuri ale acestei țări.

In ceiace privește conflictul actual, d. prof. N. Dașcovici, documentat cu bogate resurse de ordin statistic, ne-a pus în lumină toate fazele problemei etiopiene, și a politicei coloniale în general.

D. N. Dașcovici ajunge la concluzia că țara românească, trebuie să fie pe linia unui „statu quo", în ceiace privește atitudinea sa.

Din punct de vedere al intereselor Rominiei, politica noastră trebuie să fie o politică națională, adică să ne învrednicim să păstrăm ceiace am câștigat, neavînd absolut nici un interes să se producă schimbări și războae.

Concluziile pe care distinsul profesor le trage, sunt acelea că România trebue să se supue directivelor Societății Națiunilor și să se identifice pactului internațional, în cadrul căruia țara noastră și-a dezvoltat interesele ei naționale.

D. prof. N. Dașcovici subliniază necesitatea sancțiunilor aplicate Italiei, ca o garanție pentru pacea mondială.

Conferința d-lui prof. N. Dașcovici, la care a luat parte un impunător număr de intelectuali ai orașului, în frunte cu d. rector Traian Bratu, a stirnit vii comentari, și un real interes, fiind îndelung aplaudată.

VIRGIL GH.

DETAȘAȚI
cu începere de mâine Vineri
PRIMUL BON
din noua serie de
mari și bogate premii gratuite

Efectele beției

Un om beat moare în zăpadă

Doi săteni din comuna Holboca, au găsit pe câmp, cadavrul locuitorului Constantin Borcea din aceeași comună.

Cercetările făcute de jandarmi au stabilit că Borcea după ce a consumat o mare cantitate de alcool la Iași, a pornit spre casă. Fiind turmentat de băutură, a căzut în zăpadă și după câtva timp a înghețat.

Abea eri a fost găsit, după ce zăcuse vreo trei zile pe câmp.

Nefiind bănueli, s'a acordat autorizația de înmormântare.

Invățătorii ieșeni înaintați la gradul I

Citeva rectificări de vechime la gradul II

Consiliul inspectorilor generali ai învățământului primar și-a dat avizul pentru înaintarea la gradul întâi a următorilor învățători din județul Iași: Ciobanu Mihai-Buciumi, Ecaterina Racu-Ungheni, Manoliu Const.-Ungheni, Sofia Ene-„P. Poni" Iași, Ștefan Hatman-Scobinți; Teodorescu C.-Botoșani și A. Moisiu-Sapoveni-Botoșani.

•

D. inspector general I. Motăș a propus rectificarea datei de vechime în gradul 2 pe ziua de 1 Septembrie 1931 în loc de Aprilie 1933, a următorilor învățători: Gheorghiu Borșa-Copou, Șt. Andrieș-Bivolari, Maria și Ștefan Condurache Fântânele-Iași, Alisa Urziceanu-Iași, Emia Gheorghiu-Iași, D. Ciubotaru Covasna-Iași, D. Barau-Iași, Elena Chirica, Eugenia Filimon-Iași, C. Damir-Golăești, V. Vechiu-Vaslui, Lucia Chițu-Iași, Maria Grama-Iași, Oreste Evădeanu-Botoșani, Ștefania Șiler-Iași, I. Vartolaș-Roman, D. Popescu-Iași, Mircea Vrînceanu-Iași, Elena Rotaru-Aroneanu-Iași, Sonia Popescu-Iași, D. Dragan-Comarna-Iași, Mihailescu Octav-Iași, Elvira Mihailescu-Iași, Maria Andrieș, Bivolari-Iași, Gh. Rotaru-Aroneanu-Iași și Cojan-Vaslui.

Propunerea d-lui insp. g-ral Motăș a fost admisă, recunoscându-se acestora vechimea în gradul 2 pe data de 1 Septembrie 1931.

•

Ministerul instrucțiunii a anulat decizia prin care a fost dizolvat comitetul școlar rural din Crețești-Fălciu. Vechiul comitet își va relua activitatea.

•

Ministerul menține suspendat pe învățătorul Th. Anghelușă dela școala primară din Murgeni jud. Tutova.

VIF.

Agresiuni

D-na Aspasia Olaru din str. Rojniță s'a plâns justiției că a fost victima unei agresiuni din partea vecinilor ei Sultana Palade și Ion Raiciu.

Reclamanta susține că aceștia au pătruns în casa ei, luînd-o la bătae.

S'au dispus cercetări.

•

O altă reclamație a fost introdusă de d-na Maria Olaginovici din str. Ipsilante 10, care susține că a fost maltratată și amenințată cu moartea de d-na Valerica Băcescu din aceiaș stradă.

Informații

x *Calomnie.*— Parchetul a trimis în judecată pentru calomnie pe d. Ion Baciu din Sculeni. Acesta este acuzat că a lansat versiunea că d-ra Ileana Movileanu din acea comună, ar fi dat naștere unui copil pe care l-a omorât— versiune care s'a dovedit complect neintemeiată.

x La spectacolul de Duminica trecută cu „Liga Națiunilor se amuză" dat de comicul Ccrăscu, s'au produs și tinere elemente ale Conservatorului local printre care remarcăm pe d-nii Traian Ghițescu, Tanase, dela Clasa de declamație, d. Garoafă și Barbu Neculai, dela clasa de muzică, precum și d-șoarele Venera Stamatian, Casvan și Lia Ferechide.

x Balul „Comitetului de inițiativă a funcționarilor financiari" ce urma să aibă loc la 29 Februarie s'a amânat pentru Sâmbătă 14 Martie.

Amânarea a survenit în urma ordinului Sf. Mitropolii de a nu se da nici un bal în prima și ultima săptămână a postului.

Biletele rămân valabile.

x CERCUL FEMENIN național-țărănist invită pe membrele sale la ședința de azi Joi 27 Febr. ora 6 p. m., în localul clubului central.

La ordinea de zi chestiuni importante. Va prezida d-na avocat Eliza Grigoriu.

x Comerciantul Ușer Segal din Hârlău a reclamat parchetului pentru înșelăciune pe comerciantul Herșcu Aron din comuna Plugari.

Acesta ar fi luat de la fiul reclamantului o sumă de bani pentru a furniza niște mărturi d-lui Segal și și-a însușit banii, refuzând a efectua comanda.

x *Societatea Ofițerilor în Rezervă și retragere* „Regele Carol II" convoacă pe toți membrii săi Sâmbătă 29 Februarie a. c. ora 10 la Cercul Militar.

x Balul Soc. „Pânea Săracilor", care urma să aibă loc în seara zilei de 29 Februarie, în saloanele Jockey-Club, din cauza săptămânei postului, se amână pentru seara zilei de *21 Martie* a. c.

x D. dr. Aburel va ține Duminecă după amează, la Statul negustoresc, o conferință despre: „amorul normal și amorul morbid.".

x La 1 Martie reapare revista „Grai Moldovenesc" cu un bogat material critic, social, literar și artistic.

x A fost trimis în judecată pentru abuz de încredere d. Ciornei din Șos. Nicolina.

x *Conferință.*— Astăzi 27 Februarie la ora 9 seara are loc la clubul Național-Țărănesc Conferința d-lui Profesor Universitar Andrei Oțetea despre:

Revendicări țărănești în Revoluția franceză.

Membrii Secțiunei academice și cei ai organizației Tineretului, sunt invitați să asiste.

x Camera de punere sub acuzare a trimis în judecată pe moașa Elena Neculau din str. Palat pentru provocare de avort.

Ea va fi judecată de Curtea cu Juri.

x *Dl. S. Negreanu* care a fost la mag. Cuibul Păsărilor, deschide Vineri 28 crt. un magazin de specialități în lânuri și mercerie, cu prețuri derizorii. Vizitați spre convingere.

x Duminică 1 Martie 1936 orele 9 seara, va avea loc în saloanele asociației „Ahwa", MIMO-RECITALUL dat de d. Daly Vestler, cu un program nou din diferite opere literare, clasice și moderne.

Invitațiuni la secretariatul asociației, str. Cuza Vodă 20.

x Lozul Dvs. norocos vi-l servește prompt și discret *„Colectura Națională"* din str. Lăpușneanu No. 41 (vis-a-vis de Hotel Palace).

x Pentru „Monitorul Oficial" pierderi, citații și orice acte se primesc la ad-ția ziarului.

Lucrările parlamentului

26 FEBRUAR

CAMERA.— D. *Ion Mihalache* cere d-lui ministru Valer Pop să precizeze ce anume gest de delicateță i-a făcut în legătură cu afacerea Skoda.

D. Valer Pop răspunde că atunci când prezida comisia de ancheta Skoda, a acceptat rugămintea d-lui Madgearu, ca în locul d-lui Mihalache să se prezinte ca martor d. prof. N. Costăchescu.

D. Mihalache spune că e vorba de o chestiune personală și că d. ministru Valer Pop trebue să demisioneze, întrucât a obținut un vot de blam din partea justiției care a achitat pe d. general Cihoski.

S'a continuat apoi discuția asupra reformei administrative și noului cod penal.

•

SENATUL.— D-nii *Frigator și Adace-Iași* vorbesc despre situația precară a farmaciștilor.

D. D. R. Ioanițescu se ocupă de salarizarea preoților, iar d. *Samoil* de problema șomajului.

D-na Angela Feodorov anunță rudele și prietenii că Duminică 1 Martie a. c. ora 12 se va oficia la Biserica 40 de Sfinți str. General Berthelot, parastasul de 40 zile de la încetarea din viață a iubitului ei soț

Inginer Alex. Feodorov

Citiți zilnic Opinia

Balul ceferiștilor

Sâmbătă seara a avut loc în elegantele saloane ale Căminului Cultural c. f. r. (Râpa Galbenă) balul anual tradițional al ceferiștilor, organizat de Casa Culturală și Sportivă C. F. R. „A. D. Xenopol" de sub Președenția D-lui Romulus Ciugulescu.

Comitetul de organizare compus din D-nii Ciugulescu, Dionisie Heul, Andreescu și Rogalschi n'cu precupețit nimic pentru distrarea asistenței. Jocul de lumini în timpul dansului a fost o distracție plăcută; apoi jazul Bernat, batae de flori, tombolă etc.

Remarcăm în asistență pe d-l Emil Nițescu Director de Exploatare Iași, familiile Ciugulescu, N. Atanasiu, Dionisie Heul, Altangiu, Petriu, Pangrat Velincov—Scânteia, Hofman-Cuza-Vodă, Hrâțcu-P. Iloaie, Halos Crivăț, Panișca etc. D-rele Mariana Ciugulescu, Gata Pangrati, Toncu Elena, Eliu E. Gafencu, Pancu M., surorile Georgescu, Cristescu Eugenia, Gheorghiu Felicia.

D-nii ing. Ionel Țaranu, ing. Pop, av. Marinescu E., Cristescu, Andreescu P, Spirache Gheorghiu, Toncu, Căpitan Toporascu, Sub Locot Raiciu, Iancu Zamfirescu, Mahulschi, Velincov M. etc. S'a petrecut până în zori într'un antren plăcut. Toți și-au dat întâlnirea pentru anul viitor.

S.

Cronica cinematografică

„Fetița noastră" cu Shirley Temple la Roxy

O, reapariție așteptată cu mare nerăbdare de întreaga lume a celor mici, este aceea a drăgălașei și micuței Shirlei Temple care de la debutul ei pe ecran a cunoscut o serie de succese răsunătoare.

„Fetița noastră" acest din urmă film al micuței Shirley Temple care atât pentru cei mari, dar mai ales pentru *„cei mici"* este un spectacol cu adevărat fascinant, înălțător, și cu care fericit prilej copiii, aceste ființe atât de gingașe vor găsi un frumos prilej de înălțare și desfătare sufletească.

Al doilea film „PRADA" cu Ketty Gallian și Spencer Tracy, este un mare film de ponaj după celebrul roman „Marie Galante" de Jacques Deval. Această piesă s'a jucat la Paris ani de zile cunoscând cele mai răsunătoare succese. E o dramă a nostalgiei, a dorului de țară. Eroina e Marie a fost luată de un ofițer pe un vapor și lăsată în orașul Panama.

Acolo e nevoită să apuce calea prostituției și e urmărită de un singur gând: să se înapoeze în patrie. Strânge ban cu ban și inconștienta este atrasă într'o afacere de palpitantă aventură.

Iată deci un film de tensiune și înaltă ținută artistică pe care trebue să-l vadă toți amatorii de cinematograf bun.

C. d. l.

Zdrobiți de durere și în veci nemângâiații, îndurerata familie anunță încetarea din viață după o lungă și grea suferință, smulsă dintre noi în floarea vârstei de 22 ani

Coca (Eva) Brauchfeld

Inmormântarea va avea loc mâine Vineri la ora 2 d. a.

Rugați-vă pentru ea.

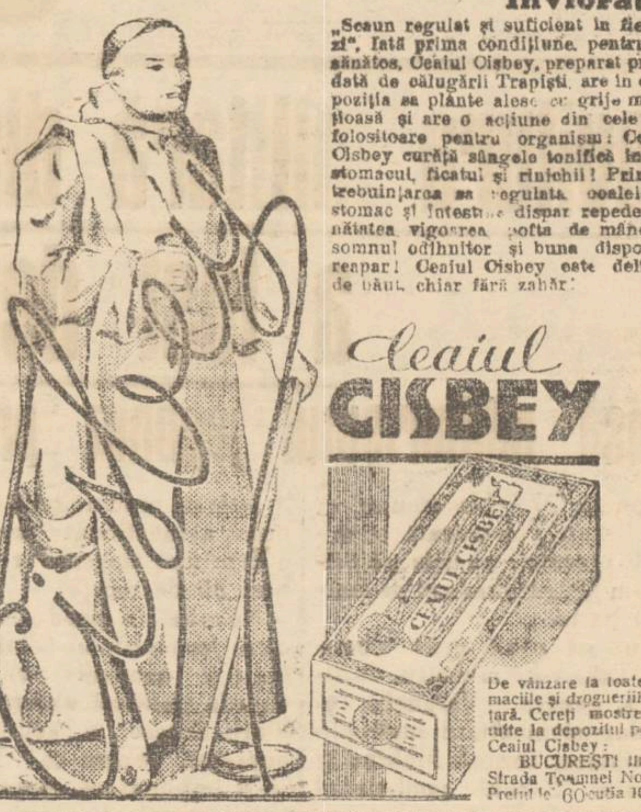

Digestiv, Laxativ, Inviorător

„Scaun regulat și suficient în fiecare zi", iată prima condițiune, pentru a fi sănătos. Ceaiul Cisbey, preparat prima dată de călugării Trapiști, are în compoziția sa plante alese cu grijă minuțioasă și are o acțiune din cele mai folositoare pentru organism: Ceaiul Cisbey curăță sângele tonifică inima, stomacul, ficatul și rinichii! Prin întrebuințarea sa regulată, coalele de stomac și intestine dispar repede. Sănătatea, vigoarea, pofta de mâncare, somnul odihnitor și buna dispoziție reapar! Ceaiul Cisbey este delicios de băut, chiar fără zahăr!

Ceaiul **CISBEY**

De vânzare la toate farmaciile și drogueriile din țară. Cereți mostre gratuite la depozitul pentru Ceaiul Cisbey: BUCUREȘTI III. Strada Toamnei No. 103 Prețul lei 60 cutia 100 gr.

Un mărțișor cadou

Bogat asortiment de mărțișoare fine ultimile modele. Ceasornice de aur, bărbătești și de dame se vinde cu prețuri extrem de reduse la

Ceasornicăria Moldova

B. Milgrom str. Cuza-Vodă 42

N. B.—La o cumpărătură de 4 mărțișoare se oferă unul cadou

Coaforul Junimei

PIAȚA UNIREI

anunță că a renovat complect salonul de Coafură pentru doamne făcând instalația cea mai modernă și mărind personalul, poate servi clientela în modul cel mai conștiincios

In acest scop a angajat renumitele coafeze

SIDI și COCA PREȚURI MODESTE

Vizitați vastul asortiment de mărțișoare

în AUR și ARGINT și imitațiuni fine originale *cu prețurile cele mai eftine* numai la vechiul magazin de încredere

Ceasornicăria Tischler

Str. Ștefan cel Mare 33 (vis-a-vis de Mitropolie)

Cumpăr AUR și ARGINT plătind prețurile cele mai mari

—La cumpărarea covoarelor orientale—

de orice mărime, adresați-vă direct primei surse

TEBRIZ

EXPOZIȚIE PERMANENTA

Strada Lascar Catargi No. 43

Cumpărând la prima sursă realizați 50 la sută reducere față de ambulanți. Rugăm a ne vizita spre convingere

ROYCE

Capillary Soap

săpun contra mătreții

LA DURERI DE DINȚI, **noval.**

O săptămână în **București**

cu 50% reducere pe C.F.R.

Plecarea din Iași, Duminică 1 Martie a. c. Inapoierea din Capitală Sâmbătă seara

Locurile sunt strict limitate Incă ASTĂZI și MÂNE se mai primesc înscrieri.

Agenția Wagons - Lits

Piața Unirei

DOCTOR

A. SOCOLOVSCHI

f. asistent la Spit. Colentina Specialist în boli și operațiuni de NAS, GÂT și URECHI

Inhalație cu ozon (electr.) electroterapie, răze, înaltă frecvență

Cons. 8½—9½; 12—2; 4—7

Iași str. Cuza Vodă

Dr. GANCEVICI

consultă

BOLI DE PIEPT

str. Lăpușneanu No. 19

între orele 1—4 p. m

DOCTOR

Corneliu Stoian

Genito-urinare, sifilis, venerice

Consultații 6—8

strada I. C. Brătianu 58

DOCTOR

A. Dascăl

Boli interne

Venerice și Sifilis

Tratamentul blenoragiei la barbați și femei.

Diathermie urologică și generală.

Consultații și tratamente 7½—10 a. m. și 2—9 seara

Duminica 9—12 a. m.

Iași, str. Cuza Vodă 42

vis a vis de Camera de Comerț

DOCTORUL

R. DAMSKER

Medic de Spital

Str. Ghica Vodă No. 32

MEDICINA INTERNA

SIFILIS ȘI GENITO-URINARE

Diatermie și băi de lumină

între 8—11 și 3—7

Doamna

Dr. C. Parhon Ștefănescu

Medic Primar al Spit. Socola

Boale nervoase și ale glandelor cu secrețiuni interne

Consult. 2—4 p. m.

Strada I. G. Duca No. 16 (Costă Muzelor)

x *Dl. Dr. Rosenblat* consultă zilnic în str. Lăpușneanu 18 pentru boli de inimă și plămâni.

ULTIMA ORĂ

Lovitura militară din Japonia a fost definitiv înfrîntă

Însă militarismul japonez provoacă îngrijorare

Londra 27.—Un comunicat oficial din Tokio arată că militarii răsculaţi au ucis pe primul-ministru Okada şi pe amiralul Saito.

Au fost răniţi grav vicontele Takahaki ministru de finanţe, generalul Vatanabe şeful departamentului instrucţiei militare, contele Makino şi amiralul Suzuki sambelanul imparatului.

*

Paris 27.— Telegramele arată că liniştea a fost restabilită la Tokio.

Miniştrii şi-au prezintat demisia, iar împăratul a însărcinat pe d. Goto ministrul de interne, cu conducerea afacerilor statului.

Lovitura a fost organizată de 30 ofiţeri din prima divizie care trebuia să fie îmbarcată cu destinaţia Mandciuria. Ofiţerii s'au deghizat ca soldaţi şi au comis asasinatele anunţate, ocupând şi unele instituţii publice.

Armata credincioasă guvernului a reacţionat imediat şi a reprimat singeros răscoala. Sînt 80 de morţi.

Revolta s'a produs din pricina dezacordului dintre miliari şi oamenii politici, pe chestia politicei externe. Militarii doresc o acţiune mai energică, pentru ca Japonia să-şi împlinească scopurile pe calea armelor.

*

Generalul Kassi, comandantul garnizoanei Tokio, a anunţat că revolta e definitiv înfrântă şi guvernul e stăpân pe situaţie.

Îngrijorare la Geneva

Geneva 27 -- Evenimentele din Japonia au produs la Geneva impresia că situaţia internaţională se agravează.

Politica externă japoneză pare a se situa pe linia Germaniei şi Italiei, în senzul unei acţiuni de forţă.

Militariştii japonezi au mare influenţă, iar ultimele întâmplări de la Tokio par a fi preludiul unui război între Japonia şi Rusia.

*

Peking 27. — Se anunţă că o armată de 10,000 bolşevici chinezi înaintează spre capitala provinciei Chiansi.

E posibilă o ciocnire cu trupele japoneze de poliţie.

Hoţ cu narcotic

O bogătaşă adormită şi jefuită

Chişinău 27.—Un îndrăzneţ atac banditesc s'a comis aseară în centrul oraşului.

Hoţi, rămaşi necunoscuţi, s'au introdus în locuinţa bogătaşei E. Fridman din str. Ismail.

După ce au adormit cu cloroform pe d-na Fridman, hoţii au strâns toate lucrurile de valoare din casa ei; mai multe inele de aur, sfeşnice de argint, un ceas de aur;

Furtul a fost descoperit chiar azi dimineaţă, când d-na Fridman s'a trezit din somn.

S'a ordonat urmărirea răufăcătorilor. COR.

Ştiri poliţieneşti

Furt la locuinţa unui ofiţer ieşan

La locuinţa d-lui general Pârvulescu din str. Căpitan Păun 4, s'a comis un furt. Întreprinzându-se cercetări, hoţul a fost arestat. El se numeşte Mihalache Zahanache din str. Costachi Negri 61.

Răufăcătorul este cercetat la biroul judiciar.

*

— O altă spargere s'a încercat la ambulatorul veneric din str. Zugravi 23. Este de remarcat că acum câteva săptămâni s'a comis un furt de instrumente medicale şi materiale sanitare, la acelaş ambulator.

— La cererea d-nei Elena Strugaru din str. Racani 15, a fost înaintată poliţiei sub invinuirea de furt, tânăra Paulina Ionescu din aceiaş curte.

DIVERSE. — Numitul B. Zaharia din str. Brudea 4, care a provocat scandal în stradă, a fost înaintat chesturei.

— Biroul judiciar cercetează pe femeia Aspasia Sleape din com. Focuri (Iaşi) găsită suspectă pe stradă.

Anchetă asupra fraudelor

dela morile din Chişinău

Chişinău 27 — Cercetările în afacerea cu fraudele dela morile din localitate, continuă.

Eri a fost chemat la siguranţa generală controlorul Mimi, care a mai fost arestat odată.

După un lung interogatoriu, d. Mimi a fost înaintat parchetului.

Deasemeni pe ziua de eri au mai fost interogaţi de judele instructor funcţionarii Escholnov, Sârbu şi Recung.

A demisionat ministrul aviaţiei

Bucureşti 27.— D. ing. Caranfil, sub-secretar de stat al aviaţiei, şi-a prezintat aseară demisia. D-sa arată că nu avea independenţa necesară în organizarea aviaţiei, şi nici nu i se dădeau fonduri suficiente. In consecinţă, preferă să se retragă.

Se depun sforţări pe lângă d. Caranfil ca să revie asupra demisiei.

Naţ.-ţărăniştii reîncep acţiunea violentă

pentru răsturnarea guvernului

Biroul partidului naţ.-ţărănesc a ţinut ieri şedinţă şi dimineaţă şi după amiază. Dezbaterile s'au prelungit aproape 5 ceasuri.

Nu s'a comunicat nimic presei, însă pe cale particulară s'a putut afla că s'a discutat linia de conduită a partidului, faţă de noile împrejurări interne. D. Maniu a făcut un lung expozeu.

S'a hotărât intensificarea acţiunii pentru răsturnarea guvernului. Campania de răsturnare va lua proporţii mari în parlament, în presă şi în afară de parlament.

Însă în prealabil se va lua avizul comitetului central executiv care va fi convocat în curând. Astăzi se întruneşte Sfatul parlamentar naţ-ţărănesc.

Astăzi şedinţă agitată la Cameră

Astăzi după amiază, d. Octavian Goga îş va dezvolta la Cameră interpelarea în chestia alegerei de la Mehedinţi.

Din partea naţ-ţărăniştilor vor lua cuvântul d-nii Mihalache, dr. Lupu şi Armand Călinescu.

Pentru guvern vor răspunde d-nii miniştri Valer Pop şi Eugen Titeanu (d. Inculeţ nu vine azi la Cameră, pentrucă e răcit, iar d. Tătărescu a plecat la Copşa-Cugir).

E teamă că se vor produce acte de violenţă, întrucât gogiştii vor să împiedece pe d. dr. Lupu de a vorbi. Atât gogiştii cât şi ţărăniştii îşi vor aduce un număr mare de partizani. Guvernul a luat măsuri speciale pentru menţinerea ordinei.

D. Valjean la ţărănişti

Se anunţă că d. Vasilescu-Valjean, cu grupul d-sale, a hotărât să treacă în partidul naţ.-ţărănesc. I se va acorda o situaţie însemnată în organizaţia Capitalei.

Ceai politic al d-lui Dinu Brătianu

D. Dinu Brătianu a hotărât să reia sistemul ceaiurilor politice, la care să invite pe parlamentari şi pe fruntaşii partidului.

La primul ceai fixat pentrr mâne Vineri seara, a fost invitat şi d. G. Tătărescu.

Informaţiuni

x Azi dimineaţă s'a prezentat la redacţia noastră femeia Maria Brumă, soţia locuitorului Ion Brumă din cartierul Păcurari, şi a primit suma de una mie lei, donată de d-na Eliza dr. Răteanu şi d-şoara Lizica Hypolit Nicoleanu, cărora le aduce recunoscătoare mulţumiri pe această cale.

x *Consiliul de Război* a condamnat ieri, pentru ultraj cu lovire, la câte 300 lei amendă, pe frizerul Tudor Petrache din Iaşi str. Nicolina, şi pe soldatul Butnaru Vasile.

Deasemenea a condamnat la 5000 lei amendă, pentru port ilegal de arme, pe d. N. Mălăescu din Iaşi.

A mai fost condamnat în lipsă, la un an închisoare, pentru dezertare, comerciantul ieşan Mazilu Ion, soldat în Reg. 37 Inf.

x EXTENSIUNEA CULTURALĂ.—Sâmbătă 29 Febr. la Piatra-Neamţ şi Buhuşi; Duminică la Bacău, Roman şi Paşcani, va avea loc inaugurarea Ciclurilor de conferinţe ale *„Extensiei culturale"* Iaşi, org. „Meseceul".

Conferinţa inaugurală va fi ţinută de *dl. Prof. universitar Gr. T. Popa* tratând despre *nevoia de ideal.*

Conferinţele următoare vor fi săptămânale.

x Domnul Puiu (Rolly) Simionescu, absolvent al Facultăţii de Drept, nu este aceeaşi persoană şi nu are absolut nici un fel de legătură cu Puiu Simionescu, student la drept, implicat în scandalul şi devastarea de la localul Coroana.

x Profitaţi în timpul iernei de a da copiilor voştri lymfatici, anemici, scrofuloşi sau rachitici: **Untură de peşte Jodoferată** preparată zilnic în Farmacia Dr. Ratianu Iaşi Cuza Vodă 48.

Atât Untura de peşte Norvegiană simplă cât şi cea jodoferată purifică sângele şi întăreşte organismul prin Vitaminele şi jodul ce conţine.

Încercarea de sinucidere a unei tinere ieşence

Femeia Venturia Nicol din str. Bradului 15, a încercat să-şi pună capăt vieţii, înghiţind o cantitate de spirt denaturat.

Fiind cuprinsă de dureri, sinucigaşa a început să strige după ajutor. Vecinii au transportat-o la spitalul Israelit, unde internul de serviciu i-a făcut spălături stomacale.

Revenindu-şi, Venturia Nicol a povestit că a încercat să-şi curme zilele, din pricina traiului mizer pe care-l ducea.

*

La spitalul Sf. Spiridon a fost internată tânăra M. Andronie din str. Aurora 26, care deasemenea a încercat să se sinucidă. Cauzele sînt de ordin sentimental.

Accident de automobil

Buc. 27.— Aseară pe calea Dudeşti, d-na dr. Elena Ciuceanu (soţia ziaristului Em. Ciuceanu), pe când ieşea de la un dispensar, a fost lovită de automobilul No. 372 şi rănită grav la o mână.

Contabil — Corespondent autorizat german-român steno-dactilograf bine versat în toate lucrările de birou, caută schimbare de post. Eventual jum. zi. Posedă garanţie morală şi materială. Adresa la ziar sub R.K.

Şi învăţătorii se agită

spre a-şi apăra drepturile de salarizare

Duminecă 1 Martie va avea loc la Bucureşti o consfătuire a preşedinţilor asociaţiilor judeţene ale învăţătorilor.

In convocarea lansată de d. V. Ţoni, d-sa cere ca toţi preşedinţii să fie prezenţi, spre a se lua hotărâri în vederea trecerii în buget a drepturilor corpului didactic primar.

Scandalul dela Cluj

Cluj 27—Ieri s'a ţinut examenul pentru ocuparea catedrei de sociologie.

Se pare că s'a prezintat mai bine d. prof. Sudeţeanu-Cluj, însă membrii comisiunii d-nii rector Ştefănescu-Goangă şi D. Gusti, au declarat reuşit pe d. Th. Herţeni din Bucureşti.

Studenţii s'au revoltat şi au devastat automobilul în care se afla d. Gusti. D. Ştefănescu Goagă a fost lovit.

Seara, studenţii au vrut să demonstreze ostil în gară, la plecarea d-lui Gusti. Deacela d. Gusti a plecat cu automobilul şi s'a suit în tren în staţia Apahida.

Epitropia parohiei Sf. Atanasie şi Chiril din Iaşi
PUBLICAŢIUNE

În ziua de Duminecă 15 Mart 1936 la ora 11 a m. se va ţine licitaţie publică, în cancelaria Parohiei din curtea Bis. Sf. Atanasie cu oferte închise, pentru închirierea imobilului din Str. Săvescu 3.

Concurenţii pot vedea imobilul ori în ce zi iar condiţiunile caetului de sarcini în cancelaria Epitropiei între ora 13—14.

In ziua licitaţiei ofertele vor fi însoţite de garanţia de 10 la sută asupra preţului de la care porneşte licitaţia.

27 Febr. 1936,

50 la sută reducere
pe C. F. R.
8 zile la Bucureşti
Plecarea Duminică 1 Martie
Inscrierile numai azi şi mîine
la Wagons-Lits P.-Unirei.
Locuri limitate

Citiţi „Opinia"

Colectura „Credinţa"
împarte într'adevăr Milioane la Iaşi

Iaşi Februarie 1936.

Onor.
Colectura „CREDINŢA"
IAŞI
Str. Lăpuşneanu No. 20

Subscrisa **Eliza Nicoleanu** — *Studentă în medicină — cu domiciliul în Iaşi Str. Mitropoliei No. 2 (Casa D-lui Dr. Răteanu)—confirm prin prezenta că am primit suma ce mi se cuvine la câştigul în sumă de:*

Lei 400.000 — *Patru sute mii* — *sorţat as. lozului cu No.* 67.512 **la tragerea din 15 Februarie crt.**

Vă mulţumesc pentru culanţu cu care mi-aţi achitat suma—şi recomand călduros tuturor colegilor şi întregei studenţimi din Moldova—cât şi tuturor leşenilor—această Colectură care are norocul de a împărţi câştiguri mai ales la Leşeni.

Cu toată stima,
Eliza Nicoleanu

Asistenţi: (*Dr. Răteanu*
(*Ing. Lemel*

Leşeni! Faceţi Leşenism. Preferaţi lozurile Colecturei „CREDINŢA"

Incepând de Luni 2 Martie
„Filmul Iaşilor"
LA CINEMA PHOENIX

CUMPĂR
AUR *de dinţi, etc. argintării*
cumpărător direct
Str. Brătianu Nr. 82
vis-a-vis de str. Mărzescu

DOCTOR
ADRIAN ŞTEFĂNESCU
MEDIC DE SPITAL
Boli interne şi nervoase
Consult. 4—6 p. m.
Str. I. G. Duca Nr. 16
(fostă Muzelor)

ORA 12

Intr'un cartier din Tokio răsculaţii rezistă

Un consiliu prezidat de Imparat

Tokio 27 -- La Tokio a avut loc un consiliu subt preşedinţia împăratului. S'au stabilit măsurile pentru menţinerea ordinei.

Clădirile răsculaţilor au fost înconjurate de armată. Generalii Araki şi Mazuki au cerut rebelilor să se predea. Ei au răspuns că se vor preda, numai dacă se constituie un guvern militarist.

Cartierul unde se află răsculaţii a fost barat cu sârmă ghimpată.

Procesul anti-fascistilor. Incidente şi arestări

Buc. 27.—Azi dimineaţă a început procesul anti-fasciştilor.

Mulţimea a demonstrat în faţa consiliului de război. S'a tras şi un foc de revolver. Poliţia a operat trei arestări.

In momentul când telefonez, continuă interogatorul Anei Pauker.

In jurul demisiei d-lui ing. Caranfil

Buc. 27.—Se aşteaptă ca d. Tătărescu să soluţioneze demisia d-lui ing. Caranfil, subsecretar de Stat al aerului. In câteva zile se va cunoaşte hotărârea primului ministru.

Plecarea D-lui Maniu

Buc. 27.—D. Iuliu Maniu a părăsit Capitala. Sâmbătă d-sa va pleca la Viena.

Din cauză că Vineri 28 crt. este prima Vinere din postul mare, în mod excepţional
CEAIUL DANSANT - „CORSO"
va avea loc **astăseară Joi**

RADIO, EFTIN ŞI BUN LA „RECORD" STR. LĂPUŞNEANU 27

ANUL XXXII No. 8667

ABONAMENTE

Lei 350 . . . . pe un an
» 180 . . . . » 6 luni
» 90 . . . . » 3 »
» 1000 . . . Instituții publice

ATELIERELE TIPOGRAFICE
IAȘI. — STR. LAPUȘNEANU 37

Telefoane { Redacția 391 / Administrația 394 / Serviciul de noapte 367

1 LEU

OPINIA

Ziar popular cotidian

SAMBATA 29 FEBRUARIE 1936

Premii Gratuite
SERIA 65-a
Bon No. 1

Gradațiile....

Cu o regularitate matematică, problema gradațiilor redevine actuală ori-decâte-ori se lucrează la alcătuirea unui buget nou, de data aceasta intervine în discuție un element necunoscut mai înainte: „proiectul de lege pentru acordarea de gradații membrilor ordinului judecătoresc", publicat zilele trecute în gazete. Căci, afară de corpul didactic, există încă două categorii de salariați publici, cărora li se sporește automat salarul, cu un anumit procent și după un interval de timp determinat. Aceste categorii sânt ofițerii și magistrații. Dar... il y a fagots et fagots. Sânt gradații și gradații. Avem întâiu pe ale profesorilor de toate felurile, create încă de acum 70 ani și care în „stupidul" veac al XIX, ba chiar și după aceea (până la... „marele" război), se plăteau tot atât de regulat și de indiscutabil ca și leafa însăși, cu care alcătuiau un tot perfect unitar. De câtva timp încoace, oridecâteori Ministrul de Finanțe, indiferent de guvernul căruia-i aparține, se împiedică la combinațiile de cifre, botezate cu impozantul nume de buget,—și trebue să recunoaștem că obstacolele sânt din ce în mai greu de învins,—primul capitol sortit economiilor, adică suprimării totale, îl formează gradațiile profesorilor. Aceștia se agită, strigă, arată nedreptatea care li se face, și bugetul se... votează cum vrea guvernul, adică, în fond, cum vrea Ministrul Instrucțiunii Publice. Dovadă avem faptul că, în ultima vreme, grație atitudinii dârze a D-rului Angelescu, s'au înscris în buget sumele necesare pentru plata gradațiilor în 1934-35, fără nicio restricție, pentru partea II a exercițiului financiar, în 1935-36, supt forma unui fond global, cam nesigur).

Jocul, căci toată lupta aceasta este un adevărat joc, nu prin intențiile luptătorilor, ci prin rezultatele ei, se repetă acum, când, la fel ca în trecut, succesul va depinde, până la urmă, tot de atitudinea Ministrului de Instrucție.

După modelul gradațiilor noastre, s'au acordat încă dinaintea războiului, sporuri similare la leafă și militarilor. Deși situația acestora diferă esențial de a profesorilor, pentru motivul că niciun ofițer nu rămâne toată viața... sublocotenent, s'a crezut că-i drept și echitabil să se mărească la fiecare termin de 5 ani, solda căpitanilor, depildă, care, indiferent din ce motive, nu pot înainta. Nu știu dacă maiorii și celelalte grade superioare se bucură, în aceleași condiții, de acest avantaj, și nici nu interesează pentru discuția de față, care-i numai teoretică. In ciuda deosebirilor dintre profesori și ofițeri, gradațiile acestora par multora îndreptățite, mai ales astăzi, când, prin'r'o revenire de fapt la situația antebelică, numeroși militari, care ar merita să avanseze, nu pot (sau întârzie prea mult) din cauza limitării locurilor. Principial însă „gradația" este un non-sens la un corp de salariați publici, a cărui organizare se bazează tocmai pe „grade" ierarhice, pe trecerea dintr'un rang în altul. Se presupune doar că, măcar teoretic, cel considerat „bun în grad" n'are dreptul la niciun fel de răsplată specială, numai pentru... vechime.

Tot așa de curioasă pare acordarea de gradații la magistrați, fiindcă, la fel cu ofițerii, ei pot trece dintr'o clasă în alta până la... Casație. Și aici se presupune că cine avansează merită, cine se oprește iarăși... merită, fiecare urmând a fi plătit cu leafa corespunzătoare rangului.

Totuși s'a introdus, mi se pare după război, sistemul gradațiilor și la magistrați, fie supt forma „înaintării pe loc" cu acordarea salariului cuvenit noului grad, fie supt forma unei gradații propriu zise (un spor de 20 la sută, dacă nu mă înșel, pentru consilierii Curților de Apel și ai Curții de Casație). Proiectul de lege, amintit la începutul acestui articol, prevede sporuri de leafă (și încă respectabile) pentru toate categoriile de magistrați, desființând „avansările pe loc" (cele deja efectuate rămân însă, așa că un judecător, de pildă, cu gradul de consilier, primește salariul respectiv, iar pe viitor va primi și gradațiile aferente acestui grad).

Dece pare și mai curioasă decât la militari o astfel de situație?

Făcând abstracție de argumentul deja arătat, în legătură cu posibilitatea de înaintare din treaptă în treaptă, este într'adevăr extraordinar ca ajutorul de judecător sau supleantul să capete un spor de 1200 lei lunar numai pentrucă a... reușit la examenul de capacitate (și imediat după reușită). Eu credeam că-i destulă răsplată menținerea în slujbă. (Căci cei respinși își pierd posturile). Tot așa de extraordinare mi se par gradațiile (de 4000-6000 lei) prevăzute pentru membrii Curții de Casație, care, cu toată criza economică, sânt plătiți destul de onorabil.

N'aș vrea să fiu înțeles greșit. Imi dau foarte bine sama că independența complectă a magistratului este o necesitate de stat și că această independență trebue să aibă, în primul rând, un suport material, adică un salariu suficient pentru asigurarea unei existențe demne de misiunea lui socială.

Este foarte frumos că conducătorii politici actuali s'au gândit, cam târziu, e adevărat, să pună în practică declarațiile pe care le repetă (și nu numai ei!), când simt... trebuința, că o justiție administrată de muritori de foame nu mai este justiție, etc. Dar datoria guvernanților este să se intereseze *de toți salariații publici*, nu numai fiindcă așa cere logica cea mai elementară (ca să nu mai amintesc necesitatea de stat, care intră în joc oridecâteori este vorba de instituțiile publice), ci și pentru altceva. Se face mereu apel la „armonia socială", „echilibru" și alte asemenea lucruri, admirabile în teorie, iar numeroși oameni, de o bună credință de săvârșită, se revoltă când aud de „clase", de „luptă de clasă".

Nu vi se pare că a veni cu un proiect de lege ca cel pomenit mai sus tocmai în momentul de față, când profesorilor li se ia un drept vechiu de peste 70 ani, înseamnă a recunoaște (evident că fără voe, ba chiar împotriva intențiilor ce'or mai... curate) existența „claselor", unele privilegiate, altele neglijate, ca să nu zic oprimate, în marea masă a salariaților publici?

Nedreptatea aceasta, pe care vrea s'o săvârșească guvernul acum, în ajunul retragerii (dacă putem crede spusele gazetelor), este cu atât mai gravă, cu cât nu trebue să uităm că, dela război încoace, toate partidele au urmat aceeași politică: împărțirea funcționarilor în două categorii, deoparte privilegiați, dealta năpăstuiți. Profesorii au aparținut mereu la aceștia din urmă, deși drepturilor lor sânt mai vechi și mai legitime decât ale tuturor celorlalți.

PROFESOR

„Gărzile" partidelor

și prestigiul autorității

D. ministru Victor Iamandi a înștiințat la Iași că partidul liberal își va organiza „gărzi", — adică organizațiuni para-militare așa cum au și țărăniștii, național-creștinii etc.

Faptul dovedește că liberalii se pregătesc de opoziție. Dar nu despre asta vrem să vorbim.

„Gărzile" au de scop să servească interesele partidelor respective: să înțelenească propaganda, să împiedice propaganda adversarului, să facă impresie asupra publicului etc.

Toate aceste lucruri se făceau odinioară pe calea ideilor; astăzi se fac prin forță. Gărzile reprezintă forța brutală: acțiunea de partid prin forță, terorizarea adversarului, impunerea prin frică asupra masei cetățenești.

Aceste gărzi însă apar și lucrează paralel cu forța organizată a autorității publice. Dacă această autoritate tolerează gărzile particulare, înseamnă că și-a pierdut prestigiul și chiar puterea. Și sântem, deci, în pragul anarhiei. Căci este anarhie manifestarea particulară prin forță, deasupra forței publice.

E o relaxare socială de după război, în toată lumea. Dar ne interesează în special țara noastră. Dacă partidele se sprijină pe „gărzi" particulare, ne așteaptă tulburări, teroare și anarhie.

E necesar numaidecât — și cât mai e vreme — să se restabilească rolul unei singure autorități sociale: acea a Statului.

Cât mai e vreme...

LR.

In marginea actualității

Imperialismul japonez

O țară feudală, cu tendințe de expansiune și planuri războinice

Ori cât s'ar părea de ciudat, evenimentele din extremul orient prezintă pentru noi, pentru noi toți care dorim pacea, o importanță covârșitoare.

Recentul conflict Italo-Etiopian a arătat ce poate însemna tulburarea păcei pentru restul omenirei, ori cum și ori unde s'ar produce. Războiul a mărit instabilitatea politică, a dat un ritm vertiginos înarmărilor și a trezit noui pofte de expansiune.

Astăzi voi încerca să arăt adevărul asupra situației din extremul orient, prin înfățișarea imperialismului japonez.

Ne-am obișnuit să cunoaștem Japonia ca o țară de războinici, de flori de crești și de gheișe. Foarte puțini au voit să știe că în nefericitele insule din vecinătatea Pacificului trăește un popor muncitor și cinstit, dornic de pace și de viață mai omenească; un popor care geme sub opresiunea feudalilor și samurailor.

Mulți trebue să citească cu neîncredere discursurile ambițioase ale generalilor niponi care afirmă că singura dorință a țăranului japonez este să întemeieze un imperiu care să înglobeze întregul continent al Asiei. Bietul țăran Japonez sclav în propria lui țară, nu va nutri desigur

Mikado-ul (împăratul) japonez Hiro-Hito

dorința de a reduce pe alții în robie. El ar fi feriait să-și lucreze liniștit bucata lui de pământ acolo acasă la dânsul. Din nenorocire Japonezul cunoaște încă organizarea feudală și marii seniori nu-l cred capabil decât pentru a le munci pământul ca o vită și a pieri atunci când interesele lor o cer, în abatorul războiului. In adevăr așa se poate explica misterul dorinței de expansiune.

Georg. Fr. Nicolai în „Biologia războiului" a demonstrat cu prisosință că dacă înainte de războiul cu China, bugetul ei era de 83 milioane Yeni anual. Imediat imediat împozitele de război îl urcă la 168 milioane, făcându-l ca după expediția Manciureană din 1907 să ajungă la 505 milioane, iar datoria publică la 2192 milioane. In afară de impozite care crescuseră cu 91 la sută se mai introduce o taxă specială de război asupra tuturor produselor manufacturate de 15 la sută. Capitolul armatei—și nu e vorba de cheltuieli de personal—ocupă 62 la sută din întregul budget. Ca să ne facem o idee e destul să amintim că forța navală a Japoniei a crescut din 1931 dela 150 vase de război de 558.560 tone, ajungând în 1932 la 238 vase de 781.622 tone. Recent Japonia a părăsit conferința dela Londra fiind că nu i se acordă paritatea navală cu Anglia și Statele-Unite. Dacă ținem seamă de suprafața teritorială ce o are de apărat această țară, în comparație cu cele două mari puteri, vedem că pretențiunea ei nu are decât un singur scop: *Agresiunea.*

Vrea și poate în adevăr Japonia să facă o colonizare în Mandciuria sau în China? Foarte adesea am auzit afirmându-se că mai ales în urma interzicerei din partea Statelor-Unite a imigrației, această țară e nevoită să caute noi posibilități pentru plasarea surplusului de populație. Dar mă întreb, poate fi pusă astfel problema? Vădit că nu.

Și iată dece. In timp ce în America emigranții Japonezi pot fi utilizați ca mână de lucru în industrie și agricultură, trăind deci ca salariați

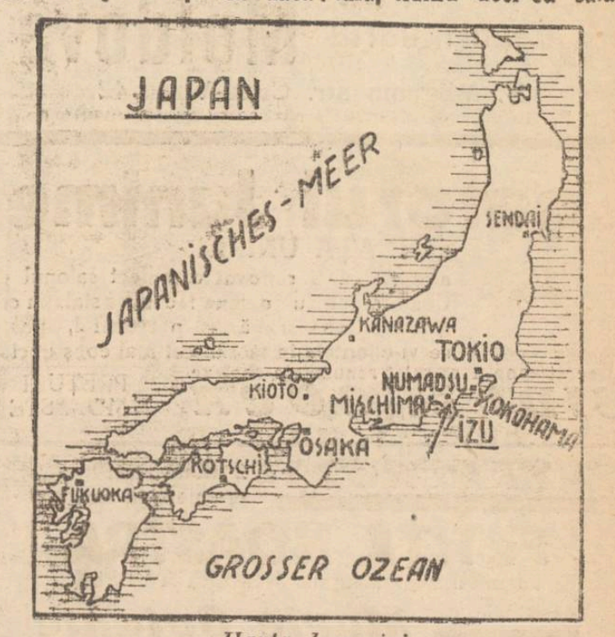

Harta Japoniei

s'ar face o justă repartiție a bogățiilor și s'ar proceda deci la o exploatare științifică a solului, Japonia ar putea hrăni—fără să importe o populație de două ori mai mare decât cea actuală. Dar Japonia, refuzând să facă expropriere în propria ei țară a pornit să cucerească imensul imperiu celest. China, care are o populație spăimântător de densă și să o ofere ca debușeu pentru surplusul ei de brațe. Lucrul ar părea ciudat dacă imperialismul japonez s'ar gândi la colonizare. El nu exportă însă decât capitaluri în goană după noui plasamente. Pentru aceasta, țara Mikadoului e dispusă să facă ori câte jertfe.

Numai în câțiva ani dela luarea Mandciuriei au pierit uciși de localnici (după stat. jap) peste 14.000 soldați. După fiecare nou război bugetul Japoniei marchează salturi considerabile. La 1893 în întreprinderi deja existente, în Mandciuria guvernul Japonez va fi nevoit să investească enorme sumi de bani pentru a creea condiții proprii de trai coloniștilor aduși din Metropolă. Ori, după cele mai modeste calcule, o gospodărie nu poate costa sub media sumei de 600 dolari capital, pe care guvernul Japonez nu poate, și nu e dispus să-l investească. Dealmintrelea lucrurile s'au petrecut pretutindeni la fel. Nu avem decât să amintim cazul Italiei care a exportat în Britania circa 4000 (patru mii) oameni cifră care nu reprezintă decât un procent neînsemnat și acela furnizat desigur în bună parte de funcționari și armată.

Ceiace exportă imperialismul în colonii e capitalul, sifilisul și alcoolul. Nici măcar mână de lucru, care, nu va

Continuarea în pagina 2-a

Din toată lumea

Obiceiuri japoneze

Evenimentele grave dela Tokio au pus Japonia în primul plan al actualității. Credem interesant cu acest prilej să menționăm câteva obiceiuri curioase ale poporului japonez.

Astfel japonejii, când întreprind vreo acțiune, își freacă mâinile cu nisip sau cu saciz. Asociațiile se fac deobiceiu în număr de zece. Acest număr este cel mai frecvent întrebuințat, întocmai ca dozina noastră. Așa, de pildă, un serviciu de ceai în Japonia nu se compune din 12 cești ca la noi, ci numai din zece.

Clopote e japoneze n'au limbă. Ele sînt lovite cu un ciocan.

Pe plicurile scrisorilor japonejii notează întâi adresa cu țara, orașul și strada; și apoi numele destinatarului.

Salutul japonez se face printr'o înclinare a genunchilor. La despărțire, ei nu se îmbrățișează niciodată.

Statul e puternic și autoritar. Educația și disciplina sînt atât de temeinic introduse în această direcție, încît ori care cetățean este oricînd gata să-și sacrifice interesele și chiar viața în favoarea statului.

Cele mai costisitoare funeralii

Un ziar din Londra prezintă socoteala cheltuelilor făcute pentru funeraliile regelui George V al Angliei. Din cifrele adunate rezultă că înmormîntarea a costat 25.800 lire, adică 25 milioane lei.

Au fost cele mai costisitoare funeralii ce s'au făcut vreunui rege al Angliei.

Trotoarele Iașului

Topirea zăpezii a transformat străzile Iașului în băltoace. Spre seară și dis-de-dimineață, când apa și noroiul îngheață puțin, trotoarele sânt acoperite de un polei subțire, care obligă pe pietoni la adevărate exerciții de echilibristică. Și dacă acest lucru se întâmplă în centru, oricine își poate închipui ce este la periferie.

Știm însă că primăria noastră a dat o ordonanță, prin care obligă pe cetățeni să curețe porțiunea de trotuar din fața casei. Dar dispoziția nu este respectată și nimeni n'o face respectată. Nepăsarea autorităților egalează astfel lipsa de educație civică.

Un oraș bolnav

Dintre cei 14.000 locuitori ai orașului Ceshocton-Ohio (Statele-Unite), aproape 11.000 se află bolnavi în pat. Pentru îngrijirea pacienților au fost aduse zeci de echipe sanitare.

Medicii au stabilit, că e vorba de o intoxicație stomacală în massă. Conducta orașului s'a stricat și locuitorii au consumat apa contaminată cu bacili.

Putem avea deci o consolare. Asemenea lucruri nu se întâmplă numai la Iași!,

Evenimentele din Spania

D. AZANA

care a format noul guvern în Spania, după victoria partidelor de stânga în recentele alegeri generale.

Sky-ul și capetele încoronate

După părerea unui ziar sportiv din Viena, sky-ul ar fi cel mai agreiat sport al capetelor încoronate. Se poate afirma fără exagerare, că toți suveranii practică acest sport cu o deosebită plăcere.

Până și regina Wilhelmina a Olandei, cu toată vrâsta înaintată, a sosit zilele trecute în Austria, unde poate fi văzută atât dimineața cât și după amează, în tovărășia fiicei ei prințesa Iuliana, pe pistele de sky din munții Alpi. Suverana e pur și simplu pasionată de acest sport de iarnă.

După cum se știe M. S. Regele Carol al nostru este un fervent admirator de shy.

Colecționarul de... soldați

Bogătașul Wilhelm Deuber din Viena e un original colecționar de soldați. Bine înțeles, nu de soldați veritabili, ci de plumb.

Coleclia sa, care a costat zeci de mii shilingi, numără peste 200.000 soldați, confecționați după modelele ostașilor din toate țările. Nu există tip de soldat, care să nu fie reprezintat în bogata colecție a vienezului.

In orele libere, Deuber se amuză aranjând pe masă regimentele de plumb în diverse poziții de luptă. Mai ales construește planuri asupra felului cum ar decurge un viitor război.

Stranie distracție!

„Două lumi, două concepții, două pedagogii"

Școala franceză și cea americană

Marți 25 Febr. a. c.—d-l prof. d-r Gh. Comicescu—în fața unui public numeros și select—a tratat conferința cu titlu de mai sus.

După o scurtă introducere, conferențiarul intră în subiect pe care-l împarte în următoarele capitole: 1) Structura și filosofia școlii franceze; 2) Structura și filosofia școlii americane și 3) Concluzii.

1. Arată caracterul arhitectonic al Francezului și subliniază eleganța gândirii lui. Idealul școlii franceze e un ideal cultural. Parlamentul francez când pune în discuție legi școlare, e călăuzit de ideea culturală.

Ca să ajungă la o elită culturală, Francezii procedează la selecție prin concurs. In felul acesta se împacă ideea de elită cu ideea democratică.

Isbutește cine poate și cine nu, rămâne. Francezii au desființat taxele în Șc. Secundare, dar au pus rigurozitate în examene.

Prin personalitate, Francezii înțeleg o modelare a individualității și personalitatea e idealul lor cultural.

Șc. franceză e strict centralistă. Disciplina se exercită prin autoritatea persoanei și a legei morale.

2. La Americani se distinge individualitatea. Americanul e tipul omului nostalgic, rătăcitor ca valu mării...

Școala americană e mobilă, e adaptabilă. Americanul iubește aventura, experiența.

In șc. americană democrația își găsește un înțeles mult mai larg. (Arată pe larg cum e organizată școala americană). Școala secundară e obligatorie ca și cea primară. Selecția e determinată de potențialitățile individuale. De aici nevoea unei pedagogii științifice (pentru cercetarea individualităților variate).

După concepția franceză,

Continuarea în pagina 2-a

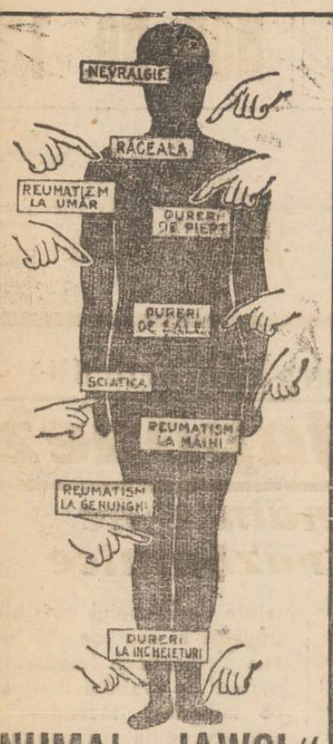

NUMAI „JAWOL"
va ajuta.
JAWOL
este unicul medicament care combate sigur și imediat toate răcelile.

Citiți zilnic Opinia

Toate reclamele săptămânilor eftine
Vor fi înăbușite prin glasul
PREȚURILOR DERIZORII
ce s'au fixat pentru
Săptămâna soldărilor
la Magazinul
SURSA
Care va începe mâine
SAMBATA 29 Februar a. c.
Pierderea ocaziunei înseamnă pierdere de bani
SURSA
Strada Cuza-Vodă 48

Numai într'o singură zi
la tragerea clasei 4-a loteria 9-a Marea și Norocoasa Colectură
HERMES
B. HERESCU & H. FLORESCU
din București
A PLATIT 17 MILIOANE
CAȘTIGURI MARI — Toată lumea cumpără lozuri de preferință numai la colectura HERMES
Sucursala IAȘI Str. Lăpușneanu 45

Astăzi Vineri și mâine Sâmbătă
Ultimele zile ale Săptămânei eftine a magazinului
FAVORIT
PROFITAȚI DE OCAZIE

MAGAZINUL GRADINARILOR
Casă de semințuri de legume, flori și furage
ALTER MICHEL
Iași, Piața Halei 15—17 | Telefon 478
Aduce la cunoștință onor. clientelă că pentru anul 1936 a pus la dispoziție un bogat asortiment de semințuri de legume diferite varietăți dela cele mai renumite case din străinătate: Sfecle de vite Mammuth și Eckendorf, Gazon original englezesc. Sămânță de lucernă și trifoi cu certificate de analiză aprobate de Onor. Ministerul de Domenii și Camera de Agricultură.

Un mărțișor cadou
Bogat asortiment de mărțișoare fine ultimile modele. Ceasornice de aur, bărbătești și de dame se vinde cu prețuri extrem de reduse la
Ceasornicăria Moldova
B. Milgrom str. Cuza-Vodă 42
N. B.—La o cumpărătură de 4 mărțișoare se oferă unul cadou

Coaforul Junimei
PIAȚA UNIREI
anunță că a renovat complect salonul de Coafură pentru doamne făcând instalația cea mai modernă și mărind personalul, poate servi clientela în modul cel mai conștiincios
In acest scop a angajat renumitele coafeze
SIDI și COCA
PREȚURI MODESTE

AZI la ROXY 2 filme mari premiere în Iași
FETIȚA NOASTRA
cu micuța și talentata SHIRLEY TEMPLE
Al doilea film **Marie Galante**
... cu ... Nathan completează programul

La Marea Colectură
„COMOARA"
în afară de milioanele împărțite la tragerile anterioare, și la tragerea din 15 Feb. crt. au eșit următoarele câștiguri:
Lei 200.000 cu No. 6092
5 a 100.000 lei total 500.000 lei
6 a 70.000 și alte multe câștiguri de: 50.000, 40.000, 30.000, 20.000 etc.
SEDIUL BOTOȘANI Pa'at. Camerei de Comerț
IAȘI Reprezentanța principală la Banca Comerțului Moldovean, strada Ștefan cel Mare 37 (vis-a-vis de Mitropolie) și agenție la Librăria Națională strada Lăpușneanu.
DOROHOI Căpitan Ștefan și C. Miahiliuc
ROMAN Căpitan Ilie Grigoraș
P. NEAMȚ Isidor Grünberg (dela Zimca)
FĂLTICENI și în toate orașele din Moldova și Basarabia

Cereți la farmacii cutii originale

LICEUL MILITAR IAȘI
Serv. Cazarmărei
PUBLICAȚIE

Se aduce la cunoștința celor interesați, că în ziua de 30 Martie 1936, ora 10 a. m. se va ține în localul Liceului Militar Iași, situat în Iași, Str. Carol No. 47, licitație publică pentru darea în întreprindere a construirei unei săli de gimnastică, a cărei valoare se ridică la suma de lei, circa 1.800.000.

Licitația se va ține în conformitate cu art. 88 110 din L. C. P. reg. O. C. L. și normele publicate în Mon't. Oficial Nr. 127 din 4 Iunie 1931.

Toate persoanele carl vor lua parte la licitație vor depune pe lângă oferta și o garanție de 5% din valoarea lucrărei pentru care licitează, în numerar sau efecte de Stat și numai în recipisa administrației financiare sau Casei de Depunei și Consemnațiuni.

Dosarul special compus din plan. deviz, caietul de sarcine condițiunile generale și speciale tehnice și de ordine și administrative, etc. se pot vedea de doritori, în fiecare zi de lucru dela ora 9—12 și 15—18, în localul Liceului Militar Iași, Strada Carol 47. Comand. Liceului Militar Iași
Colonel, *Stănescu Ioan*
Adminstrator Cazarmar
Locot. Pomârleanu Dumitru
No. 7606 24 Febr. 1936

Nu uitați!! Sănătatea voastră este asigurată cu Vinul Tonic Dr. Beceanu. Farmacia Dr. Beceanu—Piața Halei-Iași.

Imperialismul japonez

(Continuare din pag. 1-a)

consimți să trăiească în condițiile de salarizare mizerabilă ale indigenilor. Cât despre rezultatele economice ale regimului de colonizare, vom cita mărturia ziaristului japonez Vashio (după Terentiev) care arată că standardul de viață a 90 la sută din populația Mandciurei, a scăzut vertiginos după ocupație.

Desigur că toată povestea colonizărei se, reduce la o diversiune. Este lucru demonstrată dacă vom încerca să pătrundem puțin în tainele organizărei economice a imperiului unde răsare soarele.

Munca și salarizare.

Cu excepția Chinei, nu există țară pe lume unde muncitorul să fie mai groaznic exploatat și mai mizerabil retribuit ca în Japonia.

Statistica ne arată că salariile industriale variază între cifra de: 0,75 fr. și 2,25 fr. (francezi) pe zi. Foarte mulți dintre muncitori — în special cei agricoli,—își vând munca numai în schimbul mesei și aceasta sfidător de mizerabilă.

La ferme se plătește munca unui bărbat cu nenorocita sumă de 83 fr. anual și a unei femei cu 50 fr. Dacă ținem seamă că 70 la sută din țărani au o proprietate ce nu depășește un „Ga" și obligați astfel a arenda dela latifundiari pământul, ne închipuim care poate fi starea lor economică. O statistică mai veche arată că în 1863 agricultorii produc 30 milioane de koku de orez din care 22 milioane sunt plătite „daimioșilor" cu titlu de impozit. 270 daimioși întrețin 1.500.000 samurai, parazitl al căror singură artă e asasinatul. De aceea nu e de mirare, cu toată ignoranța proletariatului japonez, că au fost în 1931 din Septembrie până în Decembrie, 842 greve în industrie și 2689 rebeliuni țărănești. O situație atât de sumbră nu poate da loc la perspective prea optimiste.

Nu cred că imperialismul Japonez va putea găsi în diversiunea întreprinderilor războinice paleativul necesar pentru a domina o populație trăind în mizerie.

Și nu o cred mai ales că proletariatul din care se recrutează armata s'a putut convinge că pentru ei măcelul, e o afacere absolut nerentabilă.

După războiul cu Rușii din 1905 deși învingători, muncitorii japonezi au pierit de foame, mulți vânzându-și copiii la Tokio și Nagasaki.

Dealtfel trupele recrutate din regiunea industrială Osaka s'au remarcat în mod special în timpul marelui război prin lipsa ori căror dispoziții belicoase.

Totuși expedițiile rentează.

Dacă aceasta este situația proletariatului Japonez, logic s'ar impune un singur răspuns: rezolvarea problemei agrare prin exproprierea latifundiarilor și deslănțuirea uriașelor concerne bancare, ce ar aduce liniștea în Japonia și ar salva-o dela sinuciderea spre care o mână lungul șir de expediții. Din nefericire, sunt acolo puternice forțe care au tot interesul ca războiul să se producă.

E vorba de imperialismul agresiv al celor câțiva feudali care, conduc astăzi destinele țării, Asasinarea căpitanului Nakamura, nu a fost decât un pretext pentru a începe ostilitățile contra Mandciuriei. De multă inci bogățiile solului și subsolului acestei regiuni deșteptaseră poftele mperialismului Japonez.

Enormele venituri ale drumurilor de fier cunoscute sub numele de South eastern railway sau S. E. R. și South Mandciurian railway sau S. M. R., exploatarea soyei, opiumului, extragerea fierului și a cărbunelui (numai dela minele Tschun Mining comp. la 50 km. de Muklen se extrag 7 milioane tone cărbuni anual) au făcut pe capitaliștii Japonezi să nu precupețească cum ziceam, nici o jertfă.

In ce privește rolul celorlalte puteri—trebue să spunem în treacăt—expediția a fost încurajată în special de Engleji care, doresc să separe Rusia de China de teamă ca această să nu se contamineze de comunism, maladie care, după opiniile unor cunoscători, pare să facă ravagii în teritoriile sub regim colonial. Dealtfel un război mărește considerabil veniturile fabricelor de arme exploatatoare în extremul orient (și faptul acesta cred eu nu trebuie neglijat). Numai în 1932 Anglia trimite 20 milioane cartușe, 1000 mitraliere și diferit material de război, iar Franța al cărei export total scade cu 38 la sută are plăcerea să constate cum comerțul de arme crește de la 63,4 milioane fr. la 131,7 milioane fr. (Urmează)

EM. GĂLUȘCĂ

x DR. BRENER specialist mamoș, boli de femei. Cons. 2—8 d. a. Str. Banu.

Se ceartă brutarii...

Brutarul Chisel Dulce din str. Socola a reclamat parchetului pe brutarul Iosef Iosel din str. Nicolina.

Reclamantul susține că acesta a intrat samavolnic în brutăria sa, pe când lipsea de acasă, răvășindu-i prin sertare.

D. Dulce pretinde că dl I. Iosef i-ar fi sustras niște acte și o sumă de bani.

Deasemeni arată că acesta ar fi spus lucrătorilor că are mandat din partea parchetului de a face o percheziție.

Se cercetează.

Cite-va impresii

Trianon
Vladimir Gardin
în Frații Golovliev
Roxy : *Shirley Temple*

In filmul ce rulează de câteva zile la „*Trianon*" — și cărui scenariu e extras din cunoscutul roman al lui *Scedrin*, proeminează un interpret, a cărui forță artistică cuprinde dimensiuni atât de uriașe, încât ne-a uluit. *Vladimir Gardin*, desigur fruntaș între fruntași dincolo, este la noi cu totul necunoscut. Adică *a fost*. Pentrucă suntem convinși, că nici-unul din miile de spectatori ce-au văzut deprimanta tragedie a neamului *Golovliev-ilor*, nu va uita mulți, mulți ani încarnația repugnantă a avariției — a individului care, literalmente, trece peste cadavrele alor săi, fără nici-o reticență, numai să strângă avere, — cât mai multă avere. *Avarul* lui *Moliere* își găsește un semen în „Vampirul Golovliet" și pe aceasta *Vladimir Gardin* îl prezintă cum încă n'am văzut. Nici eu, dar nici Domnia-Voastră spectatori, ce cunoașteți toate somitățile scenelor europene sau transoceanice.

După cum nici-unul din copii-actori pe care filmul i-a lansat până azi—de la *Jackie Coogan* încoace, nu a reușit să ne subjuge atât, cât ne ține sub vraja neasemănatei sale gingășii și a micului ei râs drăgăstos și îngeresc, micuța mică *Shirley Temple*. Nu există atitudine, nu există gest și nu vedeți un singur moment în care copilul minune să se trădeze. Că adică joacă un rol învățat cl indicații date de regizor etc. etc. Ci, totul pare — în mod uimitor de veridic, să izvorască spontan — așa cum trebue să fie un copil de 5-6 ani, o mână de om, dar neasemănat de drăgălașe—unica *Shirley Temple*? Filmul perfect indiferent. Partenerii idem.

Iată-ce poate face o fetiță micuță înzestrată de Dumnezeu cu atâta intuiție artistică. Să subjuge o întreagă omenire și s'o țină atâta vreme sub farmecul gesturilor a râsului a vorbei și a întregei sale ființe.

La *Roxy* am văzut-o aseară din nou pe mica Syrley Temple.

VG.

Activitatea cinematografului „Phoenix"

Am intrat zilele trecute la sala cinema „Phoenix". Se juca „*Gelozie*", una din rarele producții franceze, care te îndeamnă să o vizionezi. M'a atras numele lui *Harry-Baur*, care se știe e un mare actor. Personalitatea artistică a lui Baur domină întreaga bandă, de aceia lapsusurile celorlalți protagoniști sunt estompate.

Sala cinema „Phoenix" a început să capete interes, mai ales decând prezintă filme premiere, filme mari, de calitate, clasate în fruntea producțiilor din anul acesta.

Dela vechea sală, până la acea actuală, este o covârșitoare deosebire. Priceperea conducătorilor în aranjamentul programelor, schimbarea aparatelor și instruirea personalului, te izbește dela distanță și vezi competența conducătorului în formularea afișului săptămânal. Un cinematograf dozat cu puterea de perspicacitate necesară absolvirei succesului, nu se poate plânge de criză!.

E cazul lui „Phoenix"...

VG.

Conferințele unui savant profesor

D. dr. André Boivin, profesor de chimie biologică la Facultatea de Medicină din București, a fost invitat de către „Asociația Docenților și Asistenților Facultății de Medicină, să ție o serie de conferințe în localitate.

D-sa a acceptat invitația și va sosi mâine—Sâmbătă— în localitate, când va ține prima conferință în Amfiteatrul Facultății de Medicină, tratând despre: „*Sur quelques aspects chimiques des phénomènes d'immunité*". Conferința va începe la ora 6 p. m.

A doua conferință va avea loc Duminică 1 Martie crt. în Aula Universității la ora 5 p. m. și d. prof. dr. A. Boivin va vorbi despre: „*L'ala chimie*".

A treia conferință, d. Boivin o va susține Luni 2 Martie ora 6 p. m. în Amfiteatrul Facultății de Medicină, despre: „*Mat ère vivante et energie*".

Publicul intelectual al Iașului este invitat a lua parte.

„Două lumi, două concepții, două pedagogii"

(Continuarea din pagina 1-a)

personalitățile se aleg; pe când după concepția americană, personalitățile se formează. Din văltoarea vieții se nasc caractere, nu din principii.

Din punct de vedere adtiv școala americană nu-i națională, nici de stat, ci locală, cu colorit și scopuri speciale.

Metodele nu prea au preț în școala americană. Și are în vedere orientarea profesională.

3. Pedagocia franceză e raționalistă, geometrică, adică pedagogia unei civilizații terminate; pe când pedagogia americană e voluntaristă, lipsită de simetrie, a unei civilizații schimbătoare.

Nici școala franceză, nici cea americană nu-și realizează tot ce-și propun.

Școala franceză se plasează mai mult în câmpul tradiției, pe când cea americană, în câmpul inovației.

Țara noastră se orientează după Franța. Calea cea mai bună e însă calea mijlocie care să ducă spre un ideal național. O pedagogie extremistă a culturii, sau a naturii nu-i potrivită pentru noi. Nouă ne trebuie o pedagogie a vieții.

Conferința a fost ascultată cu mare atențiune, atât pentru importanța ideilor noi aduse, cât și pentru sufletul cu care a fost tratată.

D-l prof. Comicescu și-a desăvârșit studiile în America luându-și doctoratul în științele filosofice, în cât d-sa e un adânc cunoscător al inv. și educației din America. De aceia dăm pe scurt notele de mai sus, pentru cetitorii „Opiniei".

CONST. ROLLEA.

x *Societatea Ofițerilor în Rezervă și retragere* „Regele Carol II" convoacă pe toți membrii săi Sâmbătă 29 Februarie a. c. ora 10 la Cercul Militar.

până ce pielea Dv. s'a asprit din cauza vremei umedă și rece. Preveniți încă astăzi aceasta, prin

CREMA-NIVEA

O îngrijire regulată cu Crema Nivea, menține pielea Dv. catifelată și fragedă

Spiridonia trebue scoasă de sub influența politică

Interesante propuneri și discuții la Soc. „Prietenii Universității"

„Prietenii Universității" s'au întrunit aseară în sala marelui colegiu universitar, discutând despre situația precară a așezămintelor „Sf. Spiridon"

După cum se știe, această chestiune va fi desbătută la marele congres ieșenist din Mai. D-nii prof. Gr. T. Popa și av. Băileanu directorul Spiridoniei, au fost însărcinați cu întocmirea unor rapoarte asupra situației Casei „Sf. Spiridon", —rapoarte— care să fie prezintate la congres.

In ședința de aseară d-nii prof. Popa și av. Băileanu și-au citit rapoartele.

Se arată că Spiridonia ar trebui scoasă de sub influența politicianismului.

Să fie numit în afară de epitropi un director-administrator permanent, care să supravegheze bunul mers al instituției.

Astăzi Spiridonia are datorii de 96 milioane lei. Și aceste datorii nu pot fi plătite, deoarece așezământul nu primește subvenții dela centru. Dacă instituția ar poseda în prezent moșiile ce i-au fost expropiate, desigur nu s'ar fi ajuns la această situație. Aceste moșii ar fi produs azi 125 milioane lei pe an.

Raportorii indică și unele măsuri ce ar trebui luate pentru ameliorarea situației financiare a Spiridoniei.

Se vor pune oare în aplicare aceste măsuri?

I. ARM.

Criză și sub-alimentație

Copiii n'au hrană suficientă - Scade și natalitatea la Iași - Discuții la comitetul coloniilor școlare

Aseară a avut loc la Cercul didactic o adunare convocată de conducerea societăților Colonia școlară și Cantina școlară. Au participat un mare număr de dascăli dela școlile primare din localitate.

Primul a luat cuvântul d. revizor *Neculai Negru* care a arătat rostul convocării, relevând și situația materială precară a instituțiilor sus amintite.

A luat apoi cuvântul d. dr. *Cădere* medicul șef al orașului.

D-sa a relevat cele înfăptuite până în prezent pentru Coloniile școlare și eforturile ce trebuesc depuse de acum încolo pentru existența lor.

Cu acest prilej medicul șef a făcut o serie de declarații impresionante cu privire la sănătatea copiilor.

D. dr. Cădere arată că în ultimii ani se constată o stare de subnutrițiune, un deficit alimentar, care, în afara faptului că periclitează sănătatea și viața copiilor, dar constitue și o primejdie pentru societatea de mâne.

Insuficiența alimentară, a spus d. dr. Cădere, determină și o scădere a natalității, astfel că în 1935 am avut în județul Iași cea mai scăzută natalitate înregistrată de 50 de ani încoace.

In încheiere, d. dr. Cădere a solicitat o mai permanentă colaborare din partea dascălilor, pentru instituțiile de ocrotire a copiilor.

Au mai luat cuvântul în aceiaș chestiune d-nii inst Tăzlăuanu, d-na Praja, Victor Bogdan, Niculiu etc.

z. dessmond

Bonurile seria 64 se preschimbă zilnic între 4—7 d. a.

DETAȘAȚI AZI PRIMUL BON din noua serie de mari și bogate premii gratuite

Ședința științifică

la Societatea de Medici și Naturaliști

In localul societății de Medici și Naturaliști din str. I. C. Brăteanu 127 (muzeu), are loc în astă seară la ora 8, o ședință științifică.

Se vor face următoarele comunicări:

D-nii: prof. P. Niculescu și dr. C. Strat despre Stenoza foarte accentuată a aortei cu insuficiență aortică, contribuțiuni la patogenia suflurilor aortice la limita auzibilității.

D-nii dr.: M. Derevici, E. Ionescu și L. Șmilovici vor trata Studiul anatoneo-palogic al unui meningo-blastone cu metastase.

D-nii: prof. dr. Gh. Tudoranu și M. Sibi despre: cercetări asupra chimismului intestinal în colite, și modificarea chimismului intestinal în legătură cu regimul alimentar și medicația alcalină în colite.

D-nii: prof. Gh. Tudoranu, dr. I. Nitzulescu, dr. Strat și Herescu despre: influența pepsinei asupra reticulocițilar la șobolan.

D. dr. Brănișteanu va vorbi despre două cazuri de diskinezie a v. biliare și calculi biliari solitari; dr. C. Strat despre un caz de carotinemie; d-nii dr. Herescu Strat și A. Vasiliu despre modificările colesterinemiei după extractele de ficat și despre Lepato-nefrita gravă. Ultimul va vorbi d. dr. V. Costea, care va arăta consideratiunile asupra reacțiilor B. Wasserman și Meinicke.

Ședința va începe fix la ora anunțată și toți membrii societății sunt rugați a lua parte.

Vg.

x Tribunalul secția 4 a achitat ieri pe d. Heinrich Speisman din str. Nicolina, acuzat de fals.

DE INCHIRIAT dela 23 Aprilie apartament compus din 5 camere, baie și 4 camere la subsol, atenanșe, etc. în str. Vasile Conta 13. Vizibil între 2—4 zilnic, exceptând Duminica. A se adresa d-lui C. Steig, str. Trei Erarhi 9.

Cercul de studii „Arhiva"

Sâmbătă 29 Febr. ora 6 p. m. se reiau anul acesta, în Amfiteatrul No. 2 al Facultății de Litere, ședințele științifice ale cercului de studii „Arhiva" de sub conducerea d-lui prof. univ. Ilie Bărbulescu.

Ordinea de zi a primei ședințe:

1. Chestiuni administrative.
2. Comunicări făcute de:

a) Prof. C. A. Stoide: *„Un episod din domnia lui Gheorghe Duca"*.

b) Asist. univ. V. Gr. Chelaru: *„Relații diplomatice bulgărești despre Români, în sec. XX"*.

D-nii membri ordinari și provizori sânt rugați a lua parte.

Citiți „Opinia"

Informațiuni

x Ministerul de instrucție a aprobat decizia Consiliului facultății de drept din Iași, de a înființa anul al patrulea de licență.

In anul 4, se predau următoarele materii: drept civil, legislație financiară, drept administrativ și drept comercial.

x Curtea de apel secția I s'a pronunțat ieri în apelul avocatului Simon Drimer condamnat la 6 luni închisoare și a agentului T. Pasat condamnat la 4 luni închisoare pentru sustragere de acte publice și fals.

Curtea a respins apelurile ambilor inculpați.

x Sâmbătă 7 Martie a. c. are loc balul anual al Asociației Funcționarilor Particulari fostă de bancă, pentru mărirea fondului de șomaj.

x In legătură cu un furt săvârșit în str. Lăpușneanu, precizăm că a fost cercetat la poliție un anume Simion Enăchescu originar din Chișinău, —și nu I. Enăchescu, cum din eroare s'a publicat.

x Parchetul a trimis în judecată pentru abuz de încredere pe d. Teodor Ciornei fost funcționar la serviciul domenial al municipiului, cu domiciliul în str. Ion Creangă.

Acesta a fost reclamat de proprietarul Gh. Palel din str. Smârdan, care susține că i-a încredințat o sumă de bani pentru a o depune la Ad-ția financiară, pe care și-ar fi însușit-o.

Tribunalul a fixat termen la 24 Martie.

x Parchetul a înaintat ieri Curții de Casație, recursul lui Alex. Moșuleț condamnat la 20 ani muncă silnică, pentru crimă.

x La concertul noctura dat la Radio-București, distinsul violinist Jean Marcu a executat Marți 25 Ianuarie a. c. frumoasa romanță „Destăinuirea" datorită compozitorului nostru dl. Basile Lupu.

x Sâmbătă 29 Febr. are loc în saloanele Orfelinatului Izraelit balul organizat de Societatea „Dr. L. Ghelerter" de sub președinția d-lui Moritz Zaldman.

Balul este dat sub patronajul d-lui dr. D. Frü ing medicul șef al Spitalului „Dr. Ghelerter".

Comitetul organizator a pregătit frumoase distracții spectatorilor.

x D. Lupu Peisich din str. V. Conta a reclamat parchetului pe comerciantul Ițic Forșmit din str. Anast. Panu.

D. Lupu Peisich a girat pentru un frate al său niște cambii, cari au fost achitate la timp, dar rămase în depozitul d-lui Forșmit, și azi d-sa se vede acționat pentru aceste polițe.

Parchetul cercetează.

x Comitetul sectorului Mitropolie al Partidului Naț.-Țărănesc, la ședința de Marți seara, a hotărât o întrunire pentru Dumineca 1 Martie ora 4 p. m. la sediul sectorului, cu care ocazie va fi sărbătorit printr'o masă comună D. Gh. Colcea președintele sectorului pentru succesul obținut la Mehedinți ca delegat al organizației din Iași.

Sigur că v'ați convins de superioritatea antinevralgicului dalin

O seară distractivă
Un cor de jazz

Inaintea plecării în America unde a fost angajat și după turneul triumfal din Germania și Rusia

Celebrul cor polonez „Dana"

va da un concert la Iași, în seara de 3 Martie.

In program: cântece populare și lirice, melodii de jazz și tangouri (unele din filme sonore), în limbile: română, poloné, germană, rusă, franceză și engleză.

Va fi un spectacol extrem de amuzant. Prețuri populare.

Albituri bune și eftine găsiți la „Ghemul Roș"

Pânză fără apret	Lei 23	Pânză pt. saltele	Lei 70	Poplinette p. cămăși bărb.	Lei 40
Pânză super 70 cm. l.	„ 28	Pânză dublă pt. cearșafuri	„ 75	Dejalenuri „ „ „	„ 60
Pânză super. 80 cm. l.	„ 30	Nanghin de perne prima	„ 70	OLANDINA toate culorile pentru fețe de masă.	
Șifon superior	„ 35	Gradel superior	„ 55		

Și un bust în memoria lui N. V. Ștefăniu

Suntem informați că Comitetul Sfatului Negustoresc, în ultima ședință, a luat hotărârea de a lansa un călduros apel către toți comercianții și industriașii din localitate, ca odată cu subscrierea sumelor colectate pentru ridicarea unui bust lui Const. Cerchez, să se colecteze un fond și pentru un bust în memoria lui N. V. Ștefăniu care a fost mulți ani un animator al intereselor negustorești, tot așa ca'și regretatul Const. Cerchez.

Printre alte opere făcute de N. V. Ștefăniu menționăm: construirea actualului palat al Sfatului Negustoresc, construirea unei magazii la gară pentru negustori și refacerea complectă a str. Zugravilor.

Convocarea profesorilor secundari

Doamnele și domnii membri ai Asociației profesorilor secundari sunt rugați să participe la Adunarea ce va avea loc în localul Cercului Didactic Duminică 1 Martie ora 9 jum. dimineața când se vor discuta chestiuni profesionale și se vor lua măsuri în vederea congresului dela București.

Comitetul

x Profitați în timpul iernei de a da copiilor voștri lymfatici, anemici, scrofuloși sau rachitici: **Untură de pește Jodoferată** preparată zilnic în Farmacia Dr. Ratianu Iași Cuza Vodă 48.

Atât Untura de pește Norvegiană simplă cât și cea jodoferată purifică sângele și întărește organismul prin Vitaminele și jodul ce conține.

Informații

x Lozul Dvs. norocos vi-l servește prompt și discret *„Colectura Națională"* din str. Lăpușneanu No. 41 (vis-a-vis de Hotel Palace).

x *Dl. S. Negreanu* care a fost la mag. Cuibul Păsărilor, deschide Vineri 28 crt. un magazin de specialități în lânuri și mercerie, cu prețuri derizorii. Vizitați spre convingere.

x Numai preparatele cu *Unt de Pește pur medicinal* sunt folositoare. Nu vă încredeți în surogate așa zise din unt de pește. Cereți preparatele Unt de Pește Iodoferat Werner, recunoscute de autoritățile sanitare și de zeci de generații de copii și adulți, ca cele mai folositoare.

Depozitul principal Farmacia Werner Iași.

x Pentru „Monitorul Oficial" pierderi, citații și orice acte se primesc la ad-ția ziarului.

Institut de Electro-radiologie medicală
Dr. GH. COSTIN
Medic radiolog la Dispensarul pentru Profilaxia Tuberculozei și Asigurări Sociale Iași
specializat la Paris și Viena
Radioscopii, radiografii, radioterapie (tratament cu raze X) Diatermie, Raze ultra-violete etc.
Consult. 3—5 p. m.
Str. [illegible] No. 9

50 la sută reducere pe C. F. R.
8 zile la București
Plecarea Duminică 1 Martie
Inscrierile numai azi
la Wagons-Lits P.-Unirei.
Locuri limitate

VITICULTOR cu școală și practică se caută. A se adresa: Str. Vasile Conta 30.

Mărțișoare fine, originale, eftine, la
TISCHLER
Str. Ștefan cel Mare 33 (vis-a-vis de Mitropolie)
Cumpăr AUR plătind prețuri bune

VIZITAȚI NOUL MAGAZIN de MODE
„MIRAJUL MODEI"
Proprietară BETTY ZANFT (fostă premieră la Ana Bendel)
Lăpușneanu 20 vis-a-vis de Roxy — *Găsiți ultimele modele, cu prețuri convenabile.*

✝

Indurerații: Florica Ciurea Lucia Rotaru, Elena Antoniade cu copiii, fiice: Marcel Ciurea, Ioan Rotaru gineri; Adriana Ciurea, Elena Carmen Poruzan, Margarda Rotaru nepoate; Smaranda General Botez mătușă și celelalte familii înrudite, cu profundă părere de rău, aduc la cunoștință, încetarea din viață a scumpei lor,

Elena Poruzan

născută Bădulescu

la etatea de 79 ani, după o scurtă suferință în ziua de 27 Februarie a. c. la ora 12 a. m.

Inmormântarea va avea loc în ziua de Duminică 1 Martie a. c. ora 3 d. a. Cortegiul va pleca dela locuința defunctei din str. Sf. Sava No. 10, spre cimitirul Eternitatea.

Cercul femenin național-țărănesc anunță, cu multă părere de rău, încetarea din viață a iubitei și mult devotatei sale membre

Coca Eva Brauchfeld

în vârstă de 22 ani

Inmormântarea are loc azi Vineri 28 Februarie.

✝

Universitatea populară „Ungureni" din com. Ungureni, Jud. Botoșani, anunță moartea neașteptată a regretatei

Natalia I. Arnăutu

Licențiată în Litere și Filosofie, învățătoare în postul atașat acestei instituții

decedată în ziua de 26 Februarie a. c.

Inmormântarea are loc Duminică 1 Martie în cimitirul satului Mândrești.

Mărțișoare
cele mai frumoase și fine găsiți ca întotdeauna numai la Ceasornicăria
Pistiner
STR. LĂPUȘNEANU 16
cu prețuri foarte reduse

Doamna
Dr. C. Parhon Ștefănescu
Medic Primar al Spit. Socola
Boale nervoase și ale glandelor cu secrețiuni interne
Consult. 2—4 p. m.
Strada I. G. Duca No. 16 (fostă Muzelor)

Doctor Emma Stein
fost medic Secundar al Clinicei Dermato-Sifiligrafice
Boli interne de femei Venerice - Sifilis
Consult. 3—5
Căpitan Păun 4

ULTIMA ORĂ

Noaptea, în cartierul Gării

HOŢIE, SUB MASCA AMORULUI

Păţania unui comerciant

La poliţia locală s'a prezentat d. Gh. Sofron, comerciant din Fălticeni, care a reclamat următoarele:

Mergând aseară pe str. Gării, a fost acostat de o tânără femeie, care l-a determinat s'o urmeze la locuinţa ei din str. Zugravi. Aici însă, comerciantul a fost întâmpinat de un individ, care l-a jefuit de o importantă sumă de bani, iar apoi l-a dat afară din casă.

Astăzi dimineaţă autorităţile au arestat pe tânăra în cauză. Ea se numeşte Emilia Lisov şi domiciliază în str. Zugravi 25.

In timp ce era condusă la chestură, arestata a încercat să mituiască pe gardianul care o însoţea.

D. Gh. Stănciulescu, şeful biroului judiciar, a luat în cercetare acest caz. D-sa urmează să stabilească identitatea individului, care în complicitatea Emiliei Lisov, a jefuit pe comerciantul reclamant.

Control în trenuri

Câteva arestări

Conform dispoziţiunii primite dela centru, autorităţile poliţieneşti din localitate au instituit severe controluri în toate trenurile ce pleacă şi sosesc în gara locală.

Astfel o echipă de poliţişti ieşeni a operat astă noapte numeroase arestări. Indivizii găsiţi suspecţi sau fără acte au fost conduşi la biroul judiciar al chesturii locale, unde vor fi triaţi.

Cercul pastoral religios

dela Biserica „Sf. Haralambie"

După o dispoziţie a Sf. Mitropolii, în tot timpul postului mare preoţii oraşului Iaşi, grupaţi în 5 cercuri pastorale, pe lângă slujbele religioase obicinuite în postul mare vor ţinea în fiecare Duminică la timpul Vecerniei, cercuri culturale religioase în bisericile fixate din timp.

Cercul Sărăriei cu centrul la biserica „Sf. Haralambie" format din preoţii-profesorii: Gh. Niculea, C. Roşescu, Gh. Petrovanu, N. Hodoroabă şi M. Ionescu, se va întruni în prima Duminică din post (1 Mart) după amează la orele 3, în biserica Sf. Haralambie.

După slujba vecerniei şi sfinţirea litiei, Păr. Gh. Niculea preşedintele acestui cerc va deschide şedinţa cercului, după care va ţinea o conferinţă religioasă cu aplicare la viaţa socială şi educarea tineretului.

Creştinii din cartierul Sărăriei sunt invitaţi a lua parte la aceste manifestări religioase.

Informaţii

x COPIL ABANDONAT— Pe teritoriul comunei Ga ata a fost găsit de doi săteni, un copil de sex femenin, înfăşurat în zdrenţe.

Copilul a fost luat de către un sătean, spre a-l creşte.

Jandarmii cercetează.

x *Recrutările.* — D. colonel Alexandru Pastia a fost numit preşedinte al Consiliului de Recrutare Iaşi; iar ca înlocuitor d. colonel Mihail Floriano.

x Astăzi Vineri 28 Febr. c. ora 7 jum. seara la *Biserica „Mitocul Maicilor"* din localitate are loc privighere în vederea zilei de Sf. Teodor (Sâmbătă 29 c. pomenirea morţilor.

Tot cu această ocazie la ora 8 jum.-9 are loc şi Spovedania celor ce vor ca Sâmbătă să fie împărtăşiţi.

x In curând va apărea gramatica Ebraică de profesor I. Weinstein cu prefaţa de Carol Drimer.

x Senatul Universitar din Iaşi a înştiinţat Ministerul instrucţiunii că nici în luna iunie nu va putea organiza serbările centenarului Academiei Mihăilene, din cauza lipsei de fonduri.

Se aşteaptă răspunsul Ministerului.

x Medicii au declarat iresponzabil pe Aurel Ionescu, atentatorul la viaţa d-lui şefrabin dr. Niemirover.

Ionescu va fi internat în sanatorul delicvenţilor-demenţi, dela Sighet.

x „Agiru" (asociaţia generală a inginerilor din România) a decis ca să aibă o în toamnă la Iaşi, congresul general al asociaţiei.

x BALUL anunţat pe ziua de 29 Februarie a. c. în Saloanele Sport şi Muzică din cauza primei săptămâni din post şi din ordinul Sf. sale Mitropolie se amână pentru ziua de 7 Martie 1936 unde va avea loc cu muzica militară Reg. 13 Ştefan cel Mare. Bazar, Tombolă, Regina Balului şi alte distracţii.

CUMPAR
AUR *de dinţi, etc. argintării*
cumpărător direct
Str. Brătianu Nr. **82**
vis-a-vis de str. Mârzescu

Preschimbaţi
zilnic bonurile

Ameninţări cu violenţă insulte şi scandaluri

în şedinţa de ieri a Camerei

Incăerarea dintre ţărănişti şi cuzişti

In jurul Camerii s'au adunat eri mii de cetăţeni. S'au produs câteva busculade. Autorităţile au adus mai multe companii de jandarmi şi poliţişti care cu multă greutate au reuşit să menţină ordinea.

*

La Cameră a vorbit *d. Octavian Goga* răspunzând acuzaţiilor ce i s'au adus şi atacând violent pe naţional ţărănişti. D-sa fiind deseori întrerupt, s'au produs repetate incidente între naţional-ţărănişti şi naţional-creştini. D. Virgil Solomon a fost atacat de d. Robu. Deasemenea şi d. Aurel Dobrescu.

D-l OCT. GOGA

Cele două grupuri parlamentare ş'-au aruncat reciproc tot felul de invective. Şedinţa a trebuit să fie suspendată de câteva ori.

D. Goga şi-a dezvoltat cu greu discursul, exprimându-şi speranţa în biruinţa ideii naţionale.

Dr. Lupu şi Skoda

La un moment dat, d. *Tilică Ioanid* îi spune d-lui dr. Lupu că...s'a dat cu Skodiştii!

Dr. Lupu îi strigă: — Canalie! Nemernicule!

D. Ioanid ripostează: —„Excrocule".

Dr. Lupu strigă — Voi arăta atitudinea mea în chestia Skoda şi se va vedea că nu m-am dat cu Skodiştii.

Preşedintele roagă pe deputaţi să-şi retragă cuvintele neparlamentare.

Armele d-lui Robu

D. Nichifor Robu face o mişcare bruscă şi cade din buzunar un revolver.

D. Mihalache atrage atenţia preşedintelui.

Preşedintele (d. Moşoiu) cere d-lui Robu să depue revolverul în mâinele chestorilor.

D. *Nichifor Robu* spune că a adus revolverul de la Suceava unde l-a luat dela agenţi naţ.-ţărănişti în timpul alegerilor. Mai scoate o pereche, nişte cartuşiere şi o baionetă pe care le-a dat chestorilor.

Politica de violenţă

In fine d. *Oct. Goga* îşi termină cuvântarea, acuzând pe naţ-ţărănişti că s'au ales la Huniedoara cu sprijinul comuniştilor şi al minoritarilor.

D. Goga încheie spunând că, la nevoe, *partidul naţional-creştin va dezlănţui violenţa* şi îşi va lua răspunderea pentru această tactică.

De unde banii?

După ora 10 noaptea, ia cuvântul d. *Gheorghe Cuza* care spune că la Mehedinţi naţ.-creştinii s'au menţinut în legalitate, însă ţărăniştii au întrebuinţat violenţa.

D-l P. Andrei întreabă:— De unde aveţi bani pentru propagandă?

D-l *Gh. Cuza* răspunde că din cotizaţiile membrilor partidului.

*

D. Mihalache atrage atenţia preşedintelui că d. Robu l-a ameninţat cu vorbele:

— Se vede că v'aţi săturat de viaţă!

Orele fiind înaintate, a rămas ca d. dr. Lupu să vorbească Joia viitoare.

Şedinţa s'a ridicat la ora 11 noaptea.

Incăerare astă noapte la un restaurant

Cuziştii atacă pe d. dr. Lupu

După şedinţa Camerei, pe la miezul nopţii, d. dr. N. Lupu s'a dus să ia masa la restaurantul „Splendid" fiind însoţit de deputaţii Petre Andrei, Costache Lupu, I. Hudiţă, Gică Măcărescu, Panaite Lupu, Th. Iacobescu, Meiinte, Popescu-Topoloveni.

La un moment dat a apărut un grup de naţional-creştini, în frunte cu d-nii Gh. Cuza, Nichifor Robu, Tilică Ioanid etc.

Cuziştii au huiduit pe naţ.-ţărănişti. Au intrat în local şi câţiva lăncieri.

S'a iscat o încăerare cu consumatorii din restaurant, şi cuziştii s'au retras.

La Senat

La Senat, d. Sauciuc Săveanu susţine că d. Cuza va renunţa probabil la mandatul de senator de Suceava, întrucât alegerile au fost pătate de sânge.

Dl. N. Iorga spune că trebuesc desfiinţate toate formaţiunile înarmate cu cămăşi de diferite culori.

La urmă senatul a validat alegerea dela Suceava.

Astăzi la Senat se dezvoltă câteva interpelări, între care a d-lui Toma Vălăreanu în chestia întâmplărilor dela Maglavit.

Un nou interview al d-lui Vaida

Despre politica externă.— Despre acţiunea naţională.

Bucureşti 28. — Dl. Al. Vaida-Voevod a acordat un interview Agenţiei Radio-Central. Intre altele, a declarat:

Contra revizuirei tratatelor

— Declaraţiile făcute de M. S. Regele ziarului „Daily Telegraph" sînt categorice. România şi Mica Antantă nu vor admite niciodată revizuirea tratatelor. Poporul romîn nu va ceda nici o brazdă de pământ, niciodată.

Politica internă

— Politica internă (a continuat d. Vaida) nu s'a resimţit de pe urma alegerilor parţiale.

Propaganda naţională n'a suferit nimic din cauza formulei „Statul Ţărănesc" pe care ţărănimea n'o înţelege.

Nu vom dezarma până ce nu vom realiza drepturile românilor, aşa cum sânt înscrise în Constituţie.

Toată lumea poate adera la „Frontul Românesc"—a încheiat d. Vaida.

ORA 12

SITUAŢIA LA TOKIO SE MENŢINE GRAVA

Rebelii încă nu s'au predat

Londra 28.—Agenţia „Reuter" anunţă că la Tokio situaţia se menţine gravă.

Rebelii încă nu s'au predat. Cartierul răsculaţilor este masat de trupe militare.

S'a dat insurgenţilor un ultimatum, spre a părăsi edificiile ocupate.

Ataturk, Litvinov şi Goering vor vizita Bucureştii

Buc. 28.—Se anunţă că Kemal Ataturk, preşedintele Turciei, va veni la Bucureşti în luna April. Tot atunci va vizita Capitala şi d. Litvinov, ministrul de externe al Rusiei.

Deasemenea d. Goering, primul ministru al Prusiei, a cerut permisiunea să aterizeze cu avionul la Bucureşti, în drum spre Sofia. Până acum încă nu s'a dat răspunsul.

Se sporesc impozitele?

Buc. 28. — In unele cercuri se afirmă că pentru echilibrarea noului buget, ministerul de finanţe va spori unele impozite.

Negusul bolnav

Addis-Abeba 28 — Negusul se află bolnav la Dessie.

Cum starea sa e serioasă, a plecat la Dessie medicul împăratului.

Taxele eforiilor judiciare sînt ilegale

Interpelarea d-lui senator Alfons Herovanu

In şedinţa senatului din 26 Februar, d. av. Alfons Herovanu, senator de Iaşi, a interpelat pe ministrul justiţiei în chestiunea eforiilor judiciare. D-sa a atras atenţia asupra măsurii arbitrare, de a se percepe impozite fără dispoziţiunea legii şi mai ales asupra situaţiei delicate a magistraţilor care sânt siliţi or să execute ordinul ministerului călcând legea, ori să respecte legea şi să nu asculte ordinele ministeriale.

La interpelarea d-lui Alfons Herovanu, s'au asociat şi alţi senatori.

Rămâne ca ministrul justiţiei să fixeze ziua de răspuns la această interpelare.

Cinematografele SIDOLI şi PHOENIX

aduc la cunoştinţă generală că azi Vineri spectacolele fiind suspendate în toată ţara, reprezentaţiile atât la Sidoli cât şi la Phoenix vor începe mâine Sâmbătă şi Duminică dela orele 10 dim. şi fără întrerupere până la ora 1 noaptea.

SIDOLI
cu 12 şi 6 lei
Phoenix
cu 8 şi 5 lei

Se reprezintă dimineaţă acelaş program ca şi după prânz.

Şcolilor în grupuri la filmul

Ultimile zile ale oraşului POMPEI

se fac o reducere specială.

Isprava unui tată sadic

El îşi violează fiica de 13 ani

Chişinău 28. — Locuitorul Gheorghe Gogu din com. Hânceşti, venind beat acasă, şi-a violat propria fiică, Domnica, în etate de 13 ani. Auzind strigătele disperate ale fetei, vecinii au încercat să intervină, dar Gogu s'a baricadat în casă şi şi-a maltratat fata într'un chip oribil.

Domnica a fost internată la spital, iar tatăl sadic a fost înaintat parchetului.

Epilogul fraudelor dela Chişinău

MUTAREA UNOR INSPECTORI

Chişinău 28.— D-nii Gogea şi Ghelasie, inspectori generali ai Ministerului de Agricultură şi Domenii, care au condus cercetările în afacerea fraudelor dela morile din localitate, au primit eri delegaţiuni în alte oraşe ale ţări: unul la Satu-Mare şi altul la Bazargic.

Un copil-monstru

Chişinău 28.—In com. Drasliceni, femeia Anisia Spânu a dat naştere unui monstru, cu un singur ochi şi fără nas.

x Tenul iritat de vânt şi de frig se înfrumuseţează repede şi admirabil întrebuinţând Crema Miraculoasă preparatul Farmaciei Dr. A. Ratianu Iaşi, str. Cuza Vodă 48.

Această minunată cremă albeşte şi catifelează pielea distrugând petele şi coşurile de pe obraz. Se trimite contra ramburs ori unde s'ar cere.

Ştiri poliţieneşti

D. Iohan Twers din str. Sf. Spiridon 12 a reclamat chesturei, că a fost ameninţat cu moartea de un anume I. Popa din aceiaş stradă.

— Au fost înaintaţi poliţiei locuitorii Ştefan Boghin şi Ştefan Harvat din str. Dragoş 11, găsiţi suspecţi pe str. Ştefan cel Mare.

Grosz-„Cagero"

Buc. 28.— Se aşteaptă pe astăzi autorizaţia guvernului Jugoslav, pentru tranzitarea lui Grosz-„Cagero" din Austria în România.

Intrunire politică

Miercuri 26 Februarie crt. a avut loc o întrunire a tineretului naţ.-ţărănist, sectorul Nicolina şi Socola. Intrunirea a fost prezidată de d. avocat George Tărăboi.

D. dr. I. Barbelian a vorbit despre „rolul tineretului în viaţa politică".

Se hotărăşte apoi să se ceară înfiinţarea unei farmacii în cartierele respective, pentru uzul celor lipsiţi de mijloace. Mai vorbesc d-nii Pătrău, Iacobescu, Bălsan, Petrovici etc., după care adunarea a luat sfârşit.

Pentru sănătatea ochilor Dvs., adresaţi-vă numai magazinului de specialitate

Optica modernă ARGUS
IAŞI—LĂPUŞNEANU 43
vis-a-vis de Hotel Palace
Calităţi superioare
Mari reduceri de preţuri

x Deţinătorii de obligaţiuni împrumutul de Inzestrare a Ţarei $4^1/_2$ % din 1934 pot controla dacă aceste titluri au eşit la sorţi sau cu premii la tragerile până astăzi inclusiv 1 Februarie 1936, adresându-se colecturei Campus şi Bassa din Iaşi str. Lăpuşneanu 16.

Informaţiunile se dau în mod gratuit.

x **Balul Soc. „Pânea Săracilor"**, care urma să aibă loc în seara zilei de 29 Februarie, în saloanele Jockey-Club, din cauza săptămânei postului, se amână pentru seara zilei de *21 Martie* a. c.

DOCENT DOCTOR
GH. PLACINŢIANU
Chirurg primar
Ginecologie şi obstetrică operatorie
Cons. 3—5 p. m.
Aleia Alexandri 5
(Dr. Negel)

Luaţi aminte!!
Vinul Tonic Dr. Beceanu întăreşte şi apără de boli
Depozit la Farmacia Dr. Beceanu

DOCTOR
SOLO SCHREIFEL
Specialist în Boli de piele Venerice, syfilis
Diagnostic precoce al syfilisului prin examenul ultramicroscopic
Diathermie
Raze Ultra Violete
consultaţii şi tratamente
7—10 dim. şi 2—9 seara
Str. Anastasie Panu 70
(vis-a-vis de Palatul Administrativ)

RADIO, EFTIN ŞI BUN LA „RECORD" STR. LĂPUŞNEANU 27